မန္တလေး နေ့စဉ်

The Mandalay Daily

၁၉၉၇ ခုနှစ် နိုဝင်ဘာလ ၃ ရက် စတင်ထုတ်ဝေသည်။

အတွဲ(၂၉)၊ အမှတ်(၂၈၀)၊ ၁၃၈၈ ခုနှစ်၊ တော်သလင်းလဆန်း ၃ ရက်၊ ၁၄–၉–၂၀၂၆၊ တနင်္လာနေ့။

မြတ်ဗုဒ္ဓ၏ အဆုံးအမတရား

(သစ္စာလေးပါးဟူသည်ကား) ဆင်းရဲအမှန်ဖြစ်သော ဒုက္ခသစ္စာ၊ ဆင်းရဲခြင်း၏ အကြောင်းရင်းအမှန်ဖြစ်သော သမုဒယသစ္စာ၊ ဆင်းရဲမှ လွတ်မြောက်ရာအမှန်ဖြစ်သော နိရောဓသစ္စာ၊ ဆင်းရဲငြိမ်းရာ နိဗ္ဗာန်သို့ရောက်ကြောင်း အစစ်ဖြစ်၍ မြတ်သော အင်္ဂါရှစ်ပါးနှင့် ပြည့်စုံသော မဂ္ဂသစ္စာ။ (ဤလေးပါးတည်း။) (ဓမ္မပဒ)

ဓာတ်အားခွဲရုံမှ ဓာတ်အားပို့လွှတ် ဖြန့်ဖြူးပေးနေမှု ကြည့်ရှုစစ်ဆေး

နေပြည်တော် စက်တင်ဘာ ၁၃

ရန်ကုန်တိုင်းဒေသကြီး သာကေတမြို့နယ်အတွင်းတွင် ဓာတ်အားယူနစ်ပျောက်ဆုံးမှု လျော့နည်းကျဆင်းရေးနှင့် AMI စနစ် အကောင်အထည်ဖော်ဆောင်ရွက်နိုင်ရေးအတွက် ခရိုင်အစုအဖွဲ့ဖြင့် Digital Smart Meter များ ပြောင်းလဲတပ်ဆင်ဆောင်ရွက်ပေးလျက်ရှိကြောင်း လျှပ်စစ်နှင့် စွမ်းအင်ဝန်ကြီးဌာနမှ သိရသည်။

အဆိုပါ Digital Smart Meter များ ပြောင်းလဲတပ်ဆင်ဆောင်ရွက်ပေးနေမှု၊ ၆၆/၃၃/၁၁ ကေဗွီ၊ ၃၀ အမ်ဗွီအေ MOGE GIS ဓာတ်အားခွဲရုံမှ ဓာတ်အားပို့လွှတ်ဖြန့်ဖြူးပေးနေမှုတို့ကို ယနေ့တွင် လျှပ်စစ်နှင့် စွမ်းအင်ဝန်ကြီးဌာန ဒုတိယဝန်ကြီး ဦးအေးကျော်သည် တာဝန်ရှိသူများနှင့်အတူ သွားရောက်ကြည့်ရှုစစ်ဆေးသည်။

စာမျက်နှာ ၃ သို့ ☆

တနင်္သာရီတိုင်းဒေသကြီး၌ ဆီအုန်း ၄၀၁၆၀၅ ဧကစိုက်ပျိုး စုစုပေါင်းအထွက်နှုန်း တန် ၂၈၆၆၄၀ ထုတ်လုပ်နိုင်

မြိတ် စက်တင်ဘာ ၁၃

တနင်္သာရီတိုင်းဒေသကြီးအတွင်း၌ ဆီအုန်း ၄၀၁၆၀၅ ဧကစိုက်ပျိုးနိုင်ခဲ့ပြီး အသီးခူးဧကအနေဖြင့် ၁၇၃၉၂၆ ဧကမှ စုစုပေါင်းအထွက်နှုန်း တန် ၂၈၆၆၄၀ ထုတ်လုပ်နိုင်ခဲ့ကြောင်း တိုင်းဒေသကြီး စိုက်ပျိုးရေးဦးစီးဌာနမှ သိရသည်။

တနင်္သာရီတိုင်းဒေသကြီး၌ ဆီအုန်းစိုက်ပျိုးအောင်မြင်နိုင်သည့် ရေမြေရာသီဥတု အနေအထားကြောင့် ပြည်တွင်းသာမက ပြည်ပကုမ္ပဏီများက ဆီအုန်းစိုက်ပျိုးမှုတွင် လာရောက်ရင်းနှီးမြှုပ်နှံလုပ်ကိုင်လျက်ရှိသည်။ တနင်္သာရီတိုင်းဒေသကြီး၌ လွန်ခဲ့သည့်နှစ်ပေါင်း ၃၀ ကျော်ခန့်မှစတင်ကာ ဆီအုန်းစိုက်ပျိုးခဲ့သည်။

စာမျက်နှာ ၃ သို့ ❖

မန္တလေးမြို့နှင့်အနီး တစ်ဝိုက်တွင် မိုးတစ်ကြိမ်၊ နှစ်ကြိမ် ထစ်ချုန်းရွာမည်

နေပြည်တော် စက်တင်ဘာ ၁၃

နေပြည်တော်နှင့်အနီး တစ်ဝိုက်အတွက် မနက်ဖြန်မွန်းတည့်ချိန်အထိ ခန့်မှန်းချက်မှာ နေရာကွက်ကျား မိုးထစ်ချုန်းရွာမည်။ ရွာရန်ရာနှုန်းပြည့် ဖြစ်ပါသည်။

ရန်ကုန်မြို့နှင့်အနီးတစ်ဝိုက်အတွက် မနက်ဖြန်မွန်းတည့်ချိန်အထိ ခန့်မှန်းချက်မှာ မိုးတစ်ကြိမ်၊ နှစ်ကြိမ် ထစ်ချုန်းရွာမည်။ ရွာရန်ရာနှုန်းပြည့် ဖြစ်ပါသည်။

မန္တလေးမြို့နှင့်အနီးတစ်ဝိုက်အတွက် မနက်ဖြန်မွန်းတည့်ချိန်အထိ ခန့်မှန်းချက်မှာ မိုးတစ်ကြိမ်၊ နှစ်ကြိမ် ထစ်ချုန်းရွာမည်။ ရွာရန်ရာနှုန်းပြည့် ဖြစ်ပါသည်။

မိုး/ဓလ

ညောင်ဦးမြို့နယ် ပုဂံရှေးဟောင်းယဉ်ကျေးမှုနယ်မြေ သက်စိုးတောင်ပေါ်ရှိ ကျောက်ရေကန် တက်ရောက်လေ့လာနိုင်

ညောင်ဦး စက်တင်ဘာ ၁၃

မန္တလေးတိုင်းဒေသကြီး ညောင်ဦးမြို့နယ် ပုဂံရှေးဟောင်းယဉ်ကျေးမှုနယ်မြေသို့ ဘုရားဖူးလေ့လာရေး ရောက်ရှိခဲ့ပါက သဘာဝကိုအခြေခံသည့် တောက်တက်ခရီးစဉ်ပါတက်ရောက်နိုင်ပြီး တုရင်တောင်တန်း၏ တောင်ဘက် သက်စိုးတောင်ပေါ်ရှိ ကျောက်ရေကန်ကို လေ့လာနိုင်ကြောင်း ရှေးဟောင်းသုတေသနနှင့် အမျိုးသားပြတိုက်ဦးစီးဌာန ပုဂံဌာနခွဲ တာဝန်ရှိသူများထံမှ သိရသည်။

စာမျက်နှာ ၃ သို့ ✣

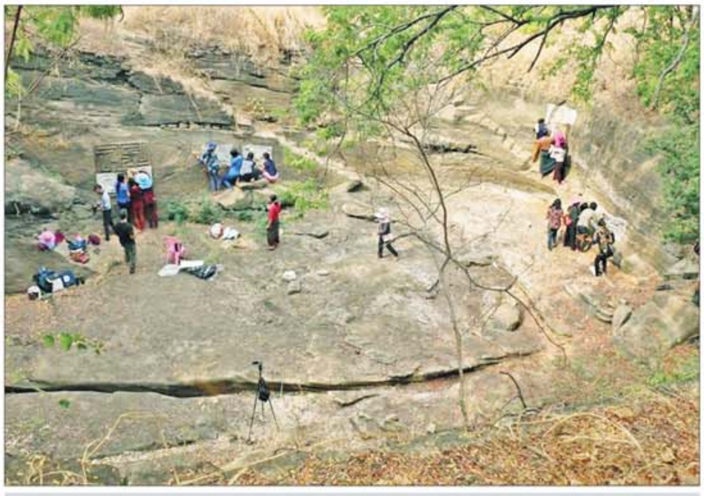

သက်စိုးတောင်ပေါ် ကျောက်ရေကန်သို့ လာရောက်လေ့လာနေကြသူများကို တွေ့ရစဉ်။

ကန့်ဘလူမြို့နယ်၌ မိုးစပါးဧကတစ်သိန်းကျော် စိုက်ပျိုးပြီးစီး လျာထားဧကပြည့်မီရေး ဆောင်ရွက်လျက်ရှိ

ကန့်ဘလူ စက်တင်ဘာ ၁၃

စစ်ကိုင်းတိုင်းဒေသကြီး ကန့်ဘလူမြို့နယ်၏ ဆန်စပါးထုတ်လုပ်မှု တိုးတက်ရေးနှင့် ပြည်တွင်းစားရေရိက္ခာ ဖူလုံစေရေးအတွက် ယခုနှစ် မိုးစပါးစိုက်ပျိုးရာသီတွင် မိုးစပါး ၁၄၃၇၆၃ ဧက စိုက်ပျိုးထုတ်လုပ်နိုင်ရန် လျာထားစိုက်ပျိုးခဲ့ရာ ယခုအခါ ဧက ၁၀၂၅၅၀ စိုက်ပျိုးပြီးဖြစ်ကြောင်း မြို့နယ်စိုက်ပျိုးရေးဦးစီးဌာနမှ သိရသည်။

စာမျက်နှာ ၃ သို့ ▲

၂၀၂၆ ခုနှစ်၊ စက်တင်ဘာ ၁၄ ရက်၊ တနင်္လာနေ့။

မန္တလေး

နှစ်နိုင်ငံအကြား ရှိရင်းစွဲချစ်ကြည်ရင်းနှီးသည့်ဆက်ဆံရေးကို ပိုမိုခိုင်မာလာစေရေး ဆောင်ရွက်လျက်ရှိ

ပြည်ထောင်စုသမ္မတမြန်မာနိုင်ငံတော် နိုင်ငံတော်သမ္မတ ဦးမင်းအောင်လှိုင် ဦးဆောင်သည့် မြန်မာအဆင့်မြင့်ကိုယ်စားလှယ်အဖွဲ့သည် ကမ္ဘောဒီးယားနိုင်ငံဘုရင်မင်းမြတ် ပရယ်ဘာတ် ဆမ်ဒက် ပရယ် ဘိုရိုနစ် နိုရိုဒွန် သီဟာမိုနီ၏ ဖိတ်ကြားချက်အရ ကမ္ဘောဒီးယားနိုင်ငံသို့ နိုင်ငံတော်အဆင့် ချစ်ကြည်ရေးခရီးစဉ် (State Visit)သွားရောက်ခဲ့ပြီး စက်တင်ဘာ ၁၂ ရက် ညနေပိုင်းတွင် ဆီရမ်ရိပ်မြို့ Siem Reap Angkor အပြည်ပြည်ဆိုင်ရာလေဆိပ်မှ ပြန်လည်ထွက်ခွာသည်။

နိုင်ငံတော်သမ္မတဦးဆောင်သည့် မြန်မာအဆင့်မြင့်ကိုယ်စားလှယ်အဖွဲ့အား ဆီရမ်ရိပ်ပြည်နယ်အုပ်ချုပ်ရေးမှူး H.E. Mr. PRAK Sophoan နှင့်တာဝန်ရှိသူများ၊ မြန်မာနိုင်ငံဆိုင်ရာ ကမ္ဘောဒီးယားနိုင်ငံသံအမတ်ကြီး H.E. Mr. CHENG Manith၊ ကမ္ဘောဒီးယားနိုင်ငံဆိုင်ရာမြန်မာနိုင်ငံသံအမတ်ကြီး ဦးကျော်စိုးမင်း၊ မြန်မာစစ်သံ (ကြည်း၊ ရေ၊ လေ) ဗိုလ်မှူးချုပ် ဇော်ဝင်းနှင့် သံရုံး၊ စစ်သံရုံးမိသားစုဝင်များက လေဆိပ်၌ ရင်းနှီးနွေးထွေးစွာ ပို့ဆောင်နှုတ်ဆက်ကြသည်။

ပို့ဆောင်နှုတ်ဆက်စဉ် ကမ္ဘောဒီးယားအမျိုးသမီးငယ်တစ်ဦးက ဂုဏ်ပြုပန်းစည်းကမ်း၍လည်းကောင်း၊ ကျောင်းသား၊ ကျောင်းသူလူငယ်မောင်မယ်လေးများက ပြည်ထောင်စုသမ္မတမြန်မာနိုင်ငံတော် နိုင်ငံတော်သမ္မတ ဦးမင်းအောင်လှိုင်နှင့် ကမ္ဘောဒီးယားနိုင်ငံဘုရင်မင်းမြတ် ပရယ်ဘာတ် ဆမ်ဒက် ပရယ် ဘိုရိုနစ် နိုရိုဒွန် သီဟာမိုနီတို့၏ ဓာတ်ပုံများနှင့် နှစ်နိုင်ငံအလံငယ်များ ကိုင်ဆောင်ဝှေ့ယမ်း၍လည်းကောင်း ရင်းနှီးနွေးထွေးစွာ ပို့ဆောင်နှုတ်ဆက်ကြသည်။

နိုင်ငံတော်သမ္မတ ဦးမင်းအောင်လှိုင် ဦးဆောင်သည့် မြန်မာအဆင့်မြင့်ကိုယ်စားလှယ်အဖွဲ့သည် ညနေပိုင်းတွင် နေပြည်တော်လေဆိပ်သို့ ပြန်လည်ရောက်ရှိကြရာ ဒုတိယသမ္မတ ဦးညိုစော၊ ဒုတိယသမ္မတ ဒေါ်နန်းနီနီအေး၊ ပြည်သူ့လွှတ်တော်ဥက္ကဋ္ဌ ဦးခင်ရီ၊ အမျိုးသားလွှတ်တော်ဥက္ကဋ္ဌ ဦးအောင်လင်းဒွေး၊ တပ်မတော်ကာကွယ်ရေးဦးစီးချုပ် ဗိုလ်ချုပ်ကြီး ရဲဝင်းဦး၊ ပြည်ထောင်စုဝန်ကြီးများ၊ နေပြည်တော်တိုင်းစစ်ဌာနချုပ်တိုင်းမှူးနှင့် မြန်မာနိုင်ငံဆိုင်ရာ ကမ္ဘောဒီးယားနိုင်ငံသံရုံးနှင့်စစ်သံရုံးတို့မှ တာဝန်ရှိသူများက လေဆိပ်တွင် ရင်းနှီးနွေးထွေးစွာ ကြိုဆိုနှုတ်ဆက်ခဲ့ကြသည်။

နိုင်ငံတော်သမ္မတသည် ခရီးစဉ်အတွင်း ကမ္ဘောဒီးယားနိုင်ငံ ခေတ္တနိုင်ငံတော်အကြီးအကဲနှင့် အထက်လွှတ်တော် (ဆီးနိတ်) ဥက္ကဋ္ဌ ဆမ်ဒက်ဟွန်ဆင်နှင့်တွေ့ဆုံ၍ နှစ်နိုင်ငံဆွေးနွေးပွဲ ကျင်းပပြုလုပ်ခြင်းနှင့် ကမ္ဘောဒီးယားနိုင်ငံဝန်ကြီးချုပ်၊ ကမ္ဘောဒီးယားနိုင်ငံ အမျိုးသားလွှတ်တော်ဥက္ကဋ္ဌတို့နှင့်တွေ့ဆုံခြင်းတို့ကို ဆောင်ရွက်ခဲ့ပြီး မြန်မာ-ကမ္ဘောဒီးယားနှစ်နိုင်ငံအကြား ရှိရင်းစွဲချစ်ကြည်ရင်းနှီးသည့်ဆက်ဆံရေးကို ပိုမိုခိုင်မာလာစေရေးကိစ္စရပ်များ၊ နှစ်နိုင်ငံအစိုးရများအကြား၊ လွှတ်တော်များအကြားနှင့် ပြည်သူများအကြား အပြန်အလှန်ပူးပေါင်းဆောင်ရွက်မှုတိုးမြှင့်ရန် ကိစ္စရပ်များ၊ စီးပွားရေး၊ ယဉ်ကျေးမှုနှင့်ခရီးသွားကဏ္ဍများအပါအဝင် ကဏ္ဍပေါင်းစုံတွင် ပူးပေါင်းဆောင်ရွက်ရေးကိစ္စရပ်များကို ရင်းနှီးပွင့်လင်းစွာ အမြင်ချင်းဖလှယ်ဆွေးနွေးခဲ့ကြပြီး ကမ္ဘောဒီးယားနိုင်ငံရှိ သမိုင်းဝင်အထင်ကရနှင့် ရှေးဟောင်းယဉ်ကျေးမှုနယ်မြေများကို ကြည့်ရှုလေ့လာခဲ့ကြောင်း ရေးသားလိုက်ရပေသည်။

အွန်လိုင်းလောင်းကစားနှင့် မူးယစ်ဆေးဝါး အသိပညာပေးဟောပြော

မန္တလေး စက်တင်ဘာ ၁၃

မန္တလေး၊ မဟာအောင်မြေမြို့နယ်၊ စိန်ပန်းရပ်ကွက်၌ အွန်လိုင်းလောင်းကစားနှင့် မူးယစ်ဆေးဝါး အသိပညာပေးဟောပြောပွဲကို ယနေ့နံနက်ပိုင်းက ကျင်းပရာ မဟာအောင်မြေမြို့နယ်ရဲတပ်ဖွဲ့ အမှတ် (၇) နယ်မြေရဲစခန်းမှ နယ်ထိန်းအရာရှိ ဒုရဲအုပ်ဖြိုးဝေက မူခင်းကျဆင်းရေးလုပ်ငန်းများအတွက် ပြည်သူလူထုပူးပေါင်းဆောင်ရွက်နိုင်ရန် ရာဇသတ်ကြီးဥပဒေနှင့်ပတ်သက်သောအကြောင်းရာများ၊ မူးယစ်ဆေးဝါးနှင့် စိတ်ကိုပြောင်းလဲစေသော ဆေးဝါးများဆိုင်ရာ အကြောင်းအရာများနှင့် Online လောင်းကစား၊ လောင်းကစားများနှင့်ပတ်သက်သော ဥပဒေအကြောင်းအရာများကို တက်ရောက်လာသော ရပ်ကွက်နေပြည်သူများအား ဟောပြောခဲ့သည်။

ဆက်လက်၍ စိန်ပန်းရပ်ကွက်အုပ်ချုပ်ရေးမှူး ဦးစန်းလှိုင်ကလည်း အများပြည်သူများ သိရှိလိုက်နာသင့်သည့် ဥပဒေ၊ နည်းဥပဒေများနှင့် ရပ်ရွာအေးချမ်းသာယာရေးအတွက် သိရှိလိုက်နာဆောင်ရွက်ရမည့် အကြောင်းအရာများကို ဟောပြောသည်။

ထို့နောက် တက်ရောက်လာသော ရပ်ကွက်နေပြည်သူများက ဥပဒေနှင့်ပတ်သက်သည့် သိလိုသည်များကို မေးမြန်းခဲ့ရာ တာဝန်ရှိသူများက ပြန်လည်ဖြေကြားခဲ့ကြောင်း သိရသည်။

အောင်ဇော်မင်း

၀-၀-၀-၀-၀

ဟံမြင့်မိုရ်-မြို့ကြီး-ရှာင်-အောင်ပန်း ကတ္တရာလမ်းအား မူလအကျယ် ၁၈ ပေမှ ၂၄ ပေအထိ ကတ္တရာလမ်း တိုးချဲ့ခင်းပေး

ကျောက်ဆည် စက်တင်ဘာ ၁၃

ပြည်သူများ လူမှုဘဝဖွံ့ဖြိုးတိုးတက်စေရန်နှင့် အချိန်တိုအတွင်း ကုန်ပစ္စည်းများ လွယ်ကူလျင်မြန်စွာ သယ်ယူနိုင်ရေးအတွက် မြို့နယ်လမ်းဦးစီးဌာနမှ ၂၀၂၆-၂၀၂၇ ဘဏ္ဍာနှစ်တွင် ဟံမြင့်မိုရ်-မြို့ကြီး-ရှာင်-အောင်ပန်း ကတ္တရာလမ်းအား မူလအကျယ် ၁၈ ပေမှ ၂၄ ပေ အထိ ကတ္တရာလမ်း တိုးချဲ့ခင်းပေးလျက်ရှိသည်။

အဆိုပါ ကတ္တရာလမ်းတိုးချဲ့ခြင်းလုပ်ငန်းများကို မိုင်တိုင်အမှတ် ၁/၆ ဒသမ ၃၂ မှ ၂/၂ ဒသမ ၈၉ အထိ မူလလမ်းအကျယ် ၁၈ ပေအား ၂၄ ပေအကျယ်အထိ ပြည်ထောင်စုခွင့်ပြုရန်ပုံငွေ ၃၅၈ ဒသမ ၀၀၀ ကျပ်သန်းဖြင့် ဆောင်ရွက်ခြင်းဖြစ်ပြီး လုပ်ငန်းများပြီးစီးပါက ကုန်စည်စီးဆင်းမှုများ ပိုမိုလျင်မြန်လွယ်ကူသွားမည်ဖြစ်ပြီး ကျေးလက်နေပြည်သူများ၏ လူမှုရေး၊ စီးပွားရေး၊ ကျန်းမာရေး၊ ပညာရေးကဏ္ဍများ တိုးတက်ကောင်းမွန်လာမည်ဖြစ်ကြောင်း သိရသည်။ **(၄၈၅)**

သတင်းများ Online မှတစ်ဆင့် ပေးပို့နိုင်

မန္တလေးနေ့စဉ်သတင်းစာတိုက်သို့ ပေးပို့လျက်ရှိသော သတင်းများအား **mdydailynewspaper @gmail.com** မှ တစ်ဆင့် အချိန်မီပေးပို့နိုင်ကြောင်း သိရသည်။

(မန္တလေးနေ့စဉ်)

ကံထူးရှင်များ စုပေါင်း၍ သံဃိကဒါနဆွမ်းလောင်းလှူပွဲ ကျင်းပ

မန္တလေး စက်တင်ဘာ ၁၃

ရတနာသိန်းထိုက်အောင် ထီဆိုင်ကြီးနှင့် အကြိမ်(၉၀) မြောက် သိန်းသုံးထောင်ကံထူးရှင်များစုပေါင်း၍ သံဃိကဒါနဆွမ်းလောင်းလှူပွဲကို ယနေ့နံနက် ၅ နာရီက မန္တလေးမြို့၊ ၄၂ လမ်းနှင့် ၈၂ လမ်းထောင့်ရှိ အဆိုပါထီဆိုင်ရှေ့၌ ကျင်းပသည်။ **(ယာပုံ)**

ဆွမ်းလောင်းလှူရာတွင် မန္တလေးမြို့ လေးပြင်လေးရပ်ရှိ ပရိယတ္တိစာသင်တိုက်ကြီးများမှ ရဟန်းသာမဏေ အပါး ၅၀၀ ကျော်တို့အား ထီဆိုင်ဝန်ထမ်းများနှင့် ကံထူးရှင်များက ဆွမ်းဘောဇဉ်များဖြင့် လောင်းလှူကြသည်။

အဆိုပါထီဆိုင်ကြီးမှ အကြိမ်(၉၀)မြောက် အောင်ဘာလေထီဖွင့်ပွဲတွင် သိန်း ၃၀၀၀ ကံထူးရှင် ထ-၇၄၆၄၁၀ ဖြင့် ဦးအောင်(မန္တလေးမြို့)မှလည်းကောင်း၊ သိန်း ၅၀၀ကံထူးရှင် ပ-၈၁၄၂၂၇ ဖြင့် ရှိန်းထက်(မန္တလေးမြို့)မှ င-၄၂၆၀၆၂ ဖြင့်လည်းကောင်း အခြားဆုမဲပေါင်းများစွာဖြင့် ကျပ်သိန်းတစ်သောင်းကျော် ဆွတ်ခူးရရှိခဲ့ကြောင်း သိရသည်။**(ကဆ)**

(၆၂) နှစ်မြောက် မြန်မာနိုင်ငံရဲတပ်ဖွဲ့နေ့ကို ကြိုဆိုဂုဏ်ပြုသောအားဖြင့် မဟာအောင်မြေခရိုင်ရဲတပ်ဖွဲ့မှ စုပေါင်းသန့်ရှင်းရေးဆောင်ရွက်

မန္တလေး စက်တင်ဘာ ၁၃

၂၀၂၆ ခုနှစ်၊ အောက်တိုဘာ (၁)ရက်တွင်ကျရောက်မည့် (၆၂) နှစ်မြောက် မြန်မာနိုင်ငံရဲတပ်ဖွဲ့နေ့ကို ကြိုဆိုဂုဏ်ပြုသောအားဖြင့် မဟာအောင်မြေ ခရိုင်ရဲတပ်ဖွဲ့မှ ပြည်သူ့အကျိုးပြု စုပေါင်းသန့်ရှင်းလုပ်ငန်းများဆောင်ရွက်ခြင်းကို ယနေ့နံနက်ပိုင်းက ချမ်းမြသာစည်မြို့နယ်ရှိ အမှတ်(၂၆) အခြေခံပညာ အထက်တန်းကျောင်းဝင်းအတွင်း၌ ဆောင်ရွက်ခဲ့သည်။ **(ဓါတ်ပုံ)**

စုပေါင်းသန့်ရှင်းရေးလုပ်ငန်းများဆောင်ရွက်ရာ၌ မဟာအောင်မြေ ခရိုင်ရဲတပ်ဖွဲ့မှူး ဒုတိယရဲမှူးကြီးဝဏ္ဏအောင် ဦးစီး၍ အရာရှိ ၁၅ ဦး၊ အခြားအဆင့်တပ်ဖွဲ့ဝင် ၃၈ ဦး၊ စာရေးဝန်ထမ်း ငါးဦး၊ မိသားစုဝင် ၁၆ ဦးနှင့် ချမ်းမြသာစည်မြို့နယ်ရဲတပ်ဖွဲ့မှူးရဲမှူးကိုကိုသန်း ဦးစီး၍ အရာရှိ ၁၀ ဦး၊ အခြားအဆင့် ၂၁ ဦးတို့က ကျောင်းဥပတိရုပ်ကောင်းမွန်ရေးနှင့် ကျောင်းဝင်းအတွင်း သန့်ရှင်းသာယာလှပစေရေးအတွက် ပေါင်းမြက်များ၊ ချုံနွယ်များ၊ အမှိုက်များ၊ သစ်ရွက်ခြောက်များအား ဖယ်ရှားရှင်းလင်းသန့်ရှင်းခြင်းများ ဆောင်ရွက်ခဲ့ကြောင်း သိရသည်။

(မန္တလေးနေ့စဉ်-၄)

မန္တလေးမြို့တော်စည်ပင်သာယာရေးကော်မတီ မန္တလေးနေ့စဉ်သတင်းစာကို ထုတ်ဝေခွင့်အမှတ်(၀၁၀၄၁) မန္တလေးမြို့တော်စည်ပင်သာယာရေးကော်မတီပုံနှိပ်တိုက် ပုံနှိပ်ထုတ်ဝေခွင့် (၀၁၂၈၁)၊ ၃၅လမ်းနှင့် ၇၁လမ်းထောင့်တွင် ပုံနှိပ်ထုတ်ဝေသည်။ စာတိုက်သေတ္တာအမှတ်(၃၆)၊ ကြေးနန်းလိပ် မန်း/နေ့စဉ်၊ အယ်ဒီတာ၊ သတင်းထောက်၊ ကွန်ပျူတာ၊ စာပြင်၊ ဖြန့်ချိရေး၊ ပုံနှိပ် ဖုန်း ၀၂-၂၈၄၇၃၉၈၊ ၀၂-၂၈၃၂၀၀၇ ၊ mdydailynewspaper@gmail.com

ကြော်ငြာဌာန
ဖုန်း/Fax-၀၂-၄၀၆၉၉၆၂၊
၂၉လမ်း၊၇၃လမ်းနှင့်၇၄လမ်းကြား၊

လူငယ်တွေ ပညာတတ်ဖြစ်အောင်လုပ်၊ စည်းကမ်းနဲ့ပတ်သက်ပြီး သိရှိအောင်လုပ်၊ အပျော်အပါးတွေလျှော့

လူငယ်တွေအနေနဲ့ ပညာရေးမှာ ကြိုးစားကြပြီး ပညာတတ်တွေဖြစ်အောင်လုပ်ကြဖို့၊ စည်းကမ်းနဲ့ပတ်သက်ပြီး သိရှိအောင်လုပ်ကြဖို့၊ ကြိုးစားအားထုတ်ကြဖို့ လိုပါတယ်။ နောက်ပြီး အပျော်အပါးတွေ လျှော့စေချင်တယ်။ လူငယ်တွေ ကြိုးစားစေချင်တယ်။ တိုင်းပြည်အတွက် အလားအလာတွေ အများကြီးရှိပါတယ်။

(နိုင်ငံတော်သမ္မတ ဦးမင်းအောင်လှိုင် ၃၁-၇-၂၀၂၆ ရက်နေ့တွင် တတိယအကြိမ် ပြည်ထောင်စုလွှတ်တော် ဒုတိယပုံမှန်အစည်းအဝေး (၁၂)ရက်မြောက်နေ့သို့ တက်ရောက်၍ နိုင်ငံတော်အစိုးရ၏ ရက် (၁၀၀)ပြည့် အခြေပြမိန့်ခွန်းပြောကြားပြီး မီဒီယာများ၏ မေးမြန်းမှုများအပေါ် ဖြေကြားချက်မှ ကောက်နုတ်ချက်)

✣ ရှေ့ဖုံးမှ

တောင်ပေါ်မှာက သိမ်းငှက်၊ ချိုး၊ ယုန်၊ ကြောင်၊ဘုတ်ငှက်၊ချိုးလင်းပြာ၊ချိုးလည်ပြောက်၊ငှက်ခါး၊ပိန်ညင်းစသည့် ကျေးငှက်သတ္တဝါများ ပေါများခြင်းကလည်း ငှက်ကြည့်ဝါသနာရှင်များပါ တက်ရောက်လေ့လာသင့်သည့် ကျောက်ရေကန်ခရီးစဉ်ဖြစ်သည်။ ဒေသပေါက်ပင်များဖြစ်သည့် ထနောင်း၊ရှား၊ရှားစောင်း၊သမုန်း၊တမာ၊ထန်းပေါက်၊ နွားမဆေး၊ ဒဟတ်၊ သန်းပင်များကို ကျောက်ရေကန်သွားလမ်းတစ်လျှောက်၌ တွေ့ရှိနိုင်သည်။

ကျောက်ရေကန်ထဲ၌ QR ကုတ်နှင့်တူသည့်အမှတ်အသား နံရံမှာ ရေးထိုးထားသည်ကို တွေ့ရှိနိုင်သည်။ ငါးရုပ်၊ နဂါးရုပ်၊ မိကျောင်းရုပ်၊ ဟင်္သာရုပ်တို့ပါပြီး ကျောက်နံရံမှာ ပန်းချီပုံစံ ကျောက်ထွင်းပြီး ရေးထားသည်များကိုလည်း တွေ့ရှိလေ့လာနိုင်သည်။

ညောင်ဦးမြို့မှ တုရင်တောင်သို့ ၁ မိုင် ၇ ဖာလုံ ကွာဝေးပြီး တုရင်တောင်ပေါ် ဘုန်းကြီးကျောင်းရှေ့မှ စတင်ကာ မိနစ် ၃၀ (သို့မဟုတ်) ၂၅ မိနစ်ခန့် တောင်တက်ခရီးစဉ်ဖြစ်သည်။ ကျောက်ရေကန်သည် အလျားပေ ၈၀၊ အနံ ပေ ၈၀၊ အနက် ပေ ၃၀ခန့် ရှိ၍ အလွန်ထူးခြားသည့် ရေကန်တစ်ခုဖြစ်သည်။ အဆိုပါကျောက်ရေကန်၏တောင်ဘက်တွင် မြကန်နှင့် အနောက်တောင်ဘက်တွင် ရှေးဟောင်းမြို့တော် ပုဂံပြည်၏စေတီပုထိုးများ၊ ဧရာဝတီမြစ်နှင့် တန့်ကြည့်တောင်၏ တောင်စဉ်တောင်တန်းများသည် ပြည်တွင်းပြည်ပ ခရီးသွားဧည့်သည်များအား တစ်မူထူးခြားစွာ ဆွဲဆောင်နေသော ခရီးစဉ်သစ်တစ်ခုဖြစ်ကြောင်း သိရသည်။

သက်စိုးတောင်ပေါ်ရှိ ကျောက်ရေကန်သို့ လာရောက်လေ့လာနေကြသူများကို တွေ့ရစဉ်။

သမိုင်းပညာရှင်အချို့က ၎င်းကျောက်ရေကန်သည် ပုဂံမင်းနေပြည်တော်သို့ ချီတက်လာမည့်အရပ်လေးမျက်နှာမှ ရန်သူများကို တိုက်ခိုက်ရန်အတွက် ရှေ့တန်းတပ်စခန်းတစ်ခုဖြစ်ပြီး စစ်ရေးအရ အလွန်အရေးကြီးသည့် ဆင်တပ်၊ မြင်းတပ်များ စခန်းချရာ တပ်စခန်းတစ်ခုအဖြစ် အသုံးပြုခဲ့သည်ဟု သိရသည်။သက်လူမျိုးများနေထိုင်သည့် တောင်တစ်ခုဖြစ်၍ ၎င်းတောင်ကို သက်စိုးတောင်ဟုလည်း ခေါ်ကြောင်း သိရသည်။

ဒီပါလင်း

☆ ဓာတ်အားခွဲရုံမှ

ထို့အတူ ရန်ကုန်လျှပ်စစ်ဓာတ်အားပေးရေး ကော်ပိုရေးရှင်း၊ သာကေတမြို့နယ် လျှပ်စစ်မန်နေဂျာရုံးကို သွားရောက်ကြည့်ရှုစစ်ဆေးပြီး လုပ်ငန်းဆိုင်ရာများ မှာကြားသည်။

ယမန်နေ့ကလည်း ပဲခူးတိုင်းဒေသကြီး(အရှေ့) တိုင်းဒေသကြီး လျှပ်စစ်အင်ဂျင်နီယာရုံးရှိ ဝန်ထမ်းများနှင့် သွားရောက်တွေ့ဆုံဆွေးနွေးခဲ့သည်။

တွေ့ဆုံစဉ် နှစ်အလိုက်တိုးတက်လာမည့် ဓာတ်အားသုံးစွဲလိုသူများအား ဓာတ်အားဖြန့်ဖြူးပေးရာတွင် အရည်အသွေးပြည့်မီသော ဓာတ်အားဖြန့်ဖြူးပေးနိုင်ရေးအတွက် ထုတ်လုပ်/ပို့လွှတ်/ဖြန့်ဖြူးရေးဌာနများ အားလုံးပူးပေါင်း၍ ကြိုးစားဆောင်ရွက်သွားကြရန် မှာကြားပြီး ဝန်ထမ်းများအတွက် စားသောက်ဖွယ်ရာများ ထောက်ပံ့ပေးအပ်သည်။

ညနေပိုင်းတွင် လှည်းကူးမြို့နယ် ရန်ကုန်လျှပ်စစ်ဓာတ်အားပေးရေးကော်ပိုးရေးရှင်း၏ ၆၆/၁၁ ကေဗွီ၊ ၂၀ အမ်ဗွီအေ (၁)မိုင် GIS ဓာတ်အားခွဲရုံကို သွားရောက်ကြည့်ရှုစစ်ဆေးခဲ့ကြောင်း သိရသည်။

သတင်းစဉ်

❖ ရှေ့ဖုံးမှ

မြန်မာတစ်နိုင်ငံလုံးတွင် ဆီအုန်းစိုက်ပျိုးခြင်းကို တနင်္သာရီတိုင်းဒေသကြီးတွင်သာ စိုက်ပျိုးထားနိုင်ပြီး အများပြည်သူစားသုံးနိုင်သည့် ဆီထုတ်လုပ်မှု မပြုလုပ်နိုင်သေးကြောင်းနှင့် တနင်္သာရီတိုင်းဒေသကြီးတွင် ဆီအုန်းစိုက်ကေလေးသိန်းကျော် တိုးချဲ့စိုက်ပျိုးနိုင်ခဲ့ပြီး အများပြည်သူစားသုံးနိုင်မည့် ကျန်းမာရေးနှင့် ညီညွတ်သည့် စားသုံးဆီရရှိရန် ဆီချောစက်ရုံတစ်ခုကို တနင်္သာရီတိုင်းဒေသကြီးတွင် တည်ဆောက်ရန် စီစဉ်ဆောင်ရွက်နေသည်။

"မြန်မာနိုင်ငံမှာ ဆီအုန်းကို တနင်္သာရီတိုင်းဒေသကြီး တစ်ခုတည်းမှာသာ စိုက်ပျိုးဖြစ်ထွန်းပါတယ်။ ဒီသီးနှံက အီကွေတာရဲ့ တောင်နဲ့မြောက်လတ္တီ ၁၀°C အတွင်း ကောင်းစွာဖြစ်ထွန်းတဲ့အတွက် မြန်မာပြည်တောင်ပိုင်းဖြစ်တဲ့ မြိတ်၊ ကော့သောင်း ဒေသတွေမှာ ဧကအမြောက်အမြားကို စီးပွားဖြစ်စိုက်ပျိုးထားပါတယ်" ဟု တနင်္သာရီတိုင်းဒေသကြီး စိုက်ပျိုးရေးဦးစီးဌာနမှ တာဝန်ရှိသူတစ်ဦးက ပြောသည်။

စိုက်ပျိုးထုတ်လုပ်နိုင်ခဲ့

ဆီအုန်းစိုက်ပျိုးထုတ်လုပ်မှု အနေဖြင့် ၂၀၂၅-၂၀၂၆ ခုနှစ်တွင် ဆီအုန်းစိုက်ဧက ၃၉၆၃၉၅ ဧက၊ အသီးခူးဧက ၁၇၈၂၃၈ ဧကနှင့် တစ်ဧကအထွက်နှုန်း ၃ ဒသမ ၄၇ တန် စိုက်ပျိုးထုတ်လုပ်နိုင်ခဲ့သည်။

ဒေသခံတောင်သူများနှင့် ကုမ္ပဏီများမှ ဆီအုန်းစိုက်ပျိုးရေး လုပ်ငန်းကို ထိထိရောက်ရောက်စိုက်ပျိုးလုပ်ကိုင်ပါက ဆီအုန်းစတင်စိုက်ပျိုးသည့်အချိန်မှစ၍ နောက်ငါးနှစ်လောက်ကြာသည့်အခါတွင် စီးပွားဖြစ်ဆွတ်ခူးနိုင်မည်ဖြစ်ပြီး နောက်ထပ်နှစ်ပေါင်း (၂၀) ကျော်ကြာသည်အထိ ဆီသီးခိုင်များ ထုတ်လုပ်နိုင်သည်။

တနင်္သာရီတိုင်းဒေသကြီးအတွင်းတွင် ဆီကြိတ်စက်ရုံများ လက်ရှိလည်ပတ်နေမှုမှာ ထားဝယ်ခရိုင်တွင် တစ်ခု၊ ဘုတ်ပြင်းခရိုင်တွင် နှစ်ခုနှင့် ကော့သောင်းခရိုင်တွင်နှစ်ခု စုစုပေါင်း ဆီကြိတ်စက်ရုံငါးခုရှိကြောင်း တိုင်းဒေသကြီး စိုက်ပျိုးရေးဦးစီးဌာနမှ သိရသည်။

မြင့်ဦး(မြိတ်)

■

▲ ကန့်ဘလူမြို့နယ်မှ

အဆိုပါမိုးစပါးများကို ဇွန်လလယ်မှ စတင်စိုက်ပျိုးခဲ့ခြင်းဖြစ်ပြီး စိုက်ပျိုးထုတ်လုပ်သူ တောင်သူလယ်သမားများ လူနေမှုအဆင့်အတန်းမြင့်မားလာစေရန်၊ ရာသီဥတုရေမြေဒေသနှင့်ကိုက်ညီသော အထွက်ကောင်းမျိုးများ၊ အရည်အသွေးကောင်းမျိုးများ တိုးချဲ့စိုက်ပျိုးလာစေရန် ဆန်စပါးထုတ်လုပ်မှု တိုးတက်ရေး၊ မျိုးကောင်းမျိုးသန့်ထုတ်လုပ်သုံးစွဲနိုင်ရေးရည်မှန်းချက်ထား၍ အကောင်အထည်ဖော်ဆောင်ရွက်လျက်ရှိသည်။

ကန့်ဘလူမြို့နယ်၌ မိုးစပါးလျာထားချက်ပြည့်မီစွာ စိုက်ပျိုးနိုင်ရေးအတွက် ဒေသခံတောင်သူများ၊ မြို့နယ်စိုက်ပျိုးရေးဦးစီးဌာနနှင့်သက်ဆိုင်ရာ ဌာနဆိုင်ရာမိတ်ဖက်အဖွဲ့အစည်းများ ပူးပေါင်းဆောင်ရွက်လျက်ရှိကြောင်းနှင့် မြို့နယ်အတွင်းရှိ ဒေသခံတောင်သူများသည် စပါးမျိုးများအဖြစ် ဆင်းသုခ၊ ရွှေသွယ်ရင်၊ ရောမင်း၊ မနောသုခ၊ ပေါ်ဆန်းနှင့် အောင်နိုင်တိုး စသည့် စပါးမျိုးများကို စိုက်ပျိုးကြကြောင်း သိရသည်။

ကန့်ဘလူမြို့နယ်၌ မိုးစပါးစိုက်ပျိုးနေမှုကို တွေ့ရစဉ်။

အောင်ဝင်းငြိမ်း(ကန့်ဘလူ)

မိုးတိမ်တောင်ဖြစ်ပေါ်မှု အခြေအနေ

နေပြည်တော် စက်တင်ဘာ ၁၃

နေပြည်တော်၊ မန္တလေးတိုင်းဒေသကြီး၊ ပဲခူးတိုင်းဒေသကြီး၊ တနင်္သာရီတိုင်းဒေသကြီး၊ ကရင်ပြည်နယ်၊ မွန်ပြည်နယ်နှင့် ရခိုင်ပြည်နယ်တို့တွင် မိုးတိမ်တောင်များ ဖြစ်ထွန်းလျက်ရှိပြီး အဆိုပါ မိုးတိမ်တောင်များ ရွေ့လျားရာနေရာတစ်လျှောက်တွင် မိုးရွာသွန်းခြင်းနှင့်အတူ လေပြင်းတိုက်ခတ်ခြင်း၊ မိုးထစ်ချုန်းခြင်း၊ မိုးကြိုးပစ်ခြင်း၊ လျှပ်စီးလက်ခြင်းနှင့် မိုးသီးကြွေခြင်းစသည့် မိုးလေဝသဖြစ်စဉ်များ ဖြစ်ပေါ်နိုင်ပါသဖြင့် ကြိုတင်သတိပြုနိုင်ပါရန် အကြံပြုအပ်ပါသည်။

မိုး/ဇလ

အမျိုးသားယဉ်ကျေးမှုနှင့်အနုပညာတက္ကသိုလ်(မန္တလေး) ၏ ၂၀၂၅-၂၀၂၆ ပညာသင်နှစ် အကြိမ် (၂၀)မြောက် ဘွဲ့ယူစွမ်းရည်ပြ ပန်းချီ၊ ပန်းပု လက်ရာမွန်ပြပွဲနှင့် ဂီတ၊ သဘင်၊ ရုပ်ရှင်နှင့်ပြဇာတ် စင်တင်တင်ဆက်

မန္တလေး စက်တင်ဘာ ၁၃

အမျိုးသားယဉ်ကျေးမှုနှင့်အနုပညာတက္ကသိုလ် (မန္တလေး)၏ ၂၀၂၅-၂၀၂၆ ပညာသင်နှစ် အကြိမ်(၂၀)မြောက် ဘွဲ့ယူစွမ်းရည်ပြပန်းချီ၊ ပန်းပုလက်ရာမွန်ပြပွဲနှင့် ဂီတ၊ သဘင်၊ ရုပ်ရှင်နှင့်ပြဇာတ် စင်တင်တင်ဆက်ပွဲကို ယနေ့တွင် မန္တလေးမြို့ မြို့တော်ခန်းမ၌ ကျင်းပသည်။

အဆိုပါ ပန်းချီ၊ ပန်းပုလက်ရာမွန်ပြပွဲတွင် ပန်းချီပညာဌာနမှ ပညာဆည်းပူးခဲ့ကြသည့် စတုတ္ထနှစ်မှ ကျောင်းသား ကျောင်းသူများ၊ ဘွဲ့လွန်အနုပညာဒီပလိုမာတန်းမှ ကျောင်းသား ကျောင်းသူများနှင့် မဟာဝိဇ္ဇာတန်းမှ ကျောင်းသား ကျောင်းသူများက ဆီဆေး၊ ရေဆေး၊ Acrylic တို့ဖြင့် ရေးဆွဲထားသည့် ပန်းချီလက်ရာမွန်များ၊ ပန်းပုပညာဌာနတွင် ပညာဆည်းပူးခဲ့သည့် စတုတ္ထနှစ်နှင့် ဘွဲ့လွန်အနုပညာဒီပလိုမာတန်းမှ ကျောင်းသားများက ဖိုက်ဘာ၊ ပလာစတာ၊ သစ်သားတို့ဖြင့် ပုံဖော်ထုဆစ်ထားသည့် ပန်းပုလက်ရာမွန်များကို ပြသထားသည်။

အဆိုပါ ပန်းချီ၊ ပန်းပုလက်ရာမွန်များကို ယဉ်ကျေးမှု၊ ဟိုတယ်နှင့် ခရီးသွားလာရေးဝန်ကြီးဌာန ဒုတိယဝန်ကြီး ဦးအေးထွန်းသည် တိုင်းဒေသကြီး ဝန်ကြီးများနှင့်အတူ ယနေ့မွန်းလွဲပိုင်းက သွားရောက်ကြည့်ရှုအားပေးသည်။

ဆက်လက်၍ ဂီတ၊ သဘင်၊ ရုပ်ရှင်နှင့်ပြဇာတ်ပညာဌာနများမှ ကျောင်းသား ကျောင်းသူများ၏ စွမ်းရည်ပြတင်ဆက်မှု အစီအစဉ် ကျင်းပရာ ဒုတိယဝန်ကြီးက အမျိုးသား ယဉ်ကျေးမှုနှင့် အနုပညာတက္ကသိုလ် (မန္တလေး) ကို ၂၀၀၁ ခုနှစ် နိုဝင်ဘာလ ၅ ရက်တွင် စတင်ဖွင့်လှစ်ခဲ့ပြီး ဂီတ၊ သဘင်၊ ပန်းချီ၊ ပန်းပု၊ ရုပ်ရှင်နှင့် ပြဇာတ် အထူးပြုဘာသာငါးခုကို စာပေပညာရပ်နှင့် တွဲဖက်သင်ကြားပေး လျက်ရှိကြောင်း၊ ကျောင်းဆင်း ဘွဲ့ယူကြမည့် ကျောင်းသား ကျောင်းသူများသည် ရိုးရာယဉ်ကျေးမှု အမွေအနှစ်များ မပျောက်ပျက်အောင် ဆက်လက်ထိန်းသိမ်းစောင့်ရှောက် ကာကွယ်သွားကြရမည်ဖြစ်ကြောင်း ပြောကြားကာ တက်ရောက်လာကြသူများနှင့်အတူ ဂီတ၊ သဘင်၊ ရုပ်ရှင်နှင့် ပြဇာတ် ပညာရပ်များကို သင်ကြားလျက်ရှိသော ကျောင်းသား ကျောင်းသူများ၏ တင်ဆက်မှုများကို ကြည့်ရှုအားပေးကာ ဂုဏ်ပြုချီးမြှင့်ငွေများ ပေးအပ်ခဲ့ကြောင်း သိရသည်။

သတင်းစဉ်

ရောဝတီတိုင်းဒေသကြီးအတွင်း ကူညီကယ်ဆယ်ရေးနှင့် တားဆီးကာကွယ်ရေးလုပ်ငန်းများ အင်တိုက်အားတိုက် ဆက်လက်ဆောင်ရွက်ပေးလျက်ရှိ

နေပြည်တော် စက်တင်ဘာ ၁၃

ဧရာဝတီတိုင်းဒေသကြီး လေးမျက်နှာမြို့နယ်အတွင်း ပြီးခဲ့သည့် ဇူလိုင် ၃၀ ရက် ညပိုင်းက မိုးသည်းထန်စွာရွာသွန်းမှုနှင့် မြစ်ရေတိုက်စားမှုများကြောင့် ငဝန်မြစ်ရေကာတာ၏ အောက်ခံမြစ်ကျိုးအင်းသဲကြောမှထူးပေါက်၍ ရပ်ကွက်၊ ကျေးရွာများအတွင်းရေဖြတ်သန်းစီးဆင်းဝင်ရောက်မှု ဖြစ်ပွားခဲ့သည်။ အဆိုပါ ရေဝင်ရောက်မှုကြောင့် ယနေ့အထိ လေးမျက်နှာမြို့ပေါ် ရပ်ကွက်ငါးခုနှင့် ကျေးရွာအချို့အပြင် ဟင်္သာတ၊ ရေကြည်၊ ငသိုင်းချောင်း၊ ကျုံပျော်နှင့် ကျောင်းကုန်းမြို့နယ်များရှိ ရပ်ကွက် ၁၄ ခုနှင့် ကျေးရွာအချို့တွင် ရေကြီးရေလျှံမှုများ ဖြစ်ပွားလျက်ရှိသည်။

အဆိုပါ ငဝန်ပန်းတာရေဝင်ရောက်မှုကို ထိန်းချုပ်ကာကွယ်နိုင်ရန်အတွက် နည်းပညာများအသုံးပြု၍ Geobags သဲအိတ်ကြီးများချခြင်း၊ မျောတုတ်တန်းများအတွင်း သဲအိတ်များဖြည့်၍ကာကွယ်ခြင်းနှင့် Steel Sheet Pile ရိုက်သွင်းခြင်းစသည့် ငဝန်ပန်းတာတမံနိမ့်ကျနေရာများ ပြန်လည်ခိုင်မာရေးလုပ်ငန်းများကို စက်ယန္တရားများနှင့် လုပ်အားစုများအသုံးပြု၍ အင်တိုက်အားတိုက် အရှိန်အဟုန်မြှင့် ဆက်လက်ဆောင်ရွက်လျက်ရှိသည်။

ထို့ပြင် ရေပြန်လည်ကျဆင်းသွားခဲ့သည့် မြို့၊ ရွာ၊ ရပ်ကွက်များရှိဘုန်းတော်ကြီးကျောင်းများ၊ စာသင်ကျောင်းများ၊ ဆေးရုံ၊ ဆေးခန်းများ၊ လမ်း၊ တံတားများတွင် တင်ကျန်ခဲ့သည့် နုန်းများ၊ အမှိုက်များကို အနောက်တောင်တိုင်းစစ်ဌာနချုပ်မှ နယ်မြေခံတပ်မတော်သားများ၊ မြန်မာနိုင်ငံရဲတပ်ဖွဲ့ဝင်များ၊ မီးသတ်တပ်ဖွဲ့ဝင်များ၊ လူမှုကူညီရေးအဖွဲ့များ၊ ပရဟိတအသင်းအဖွဲ့များနှင့် ဒေသခံတိုင်းရင်းသားများပူးပေါင်း၍ ဖယ်ရှားရှင်းလင်းခြင်း၊ ရေဘေးကယ်ဆယ်ရေးစခန်းများရှိ ရေဘေးသင့်ပြည်သူများအား ထမင်းဘူးများ၊ စားသောက်ဖွယ်ရာများ လိုက်လံပို့ဆောင်ပေးခြင်း၊ အရေးပေါ်ကျန်းမာရေးစောင့်ရှောက်မှုလုပ်ငန်းများကို အချိန်နှင့်တစ်ပြေးညီ ဆောင်ရွက်ပေးခြင်းနှင့် ပြန်လည်ထူထောင်ရေးလုပ်ငန်းများ ဝိုင်းဝန်းကူညီဆောင်ရွက်ပေးခြင်းတို့ကို ဆက်လက်ဆောင်ရွက်ပေးလျက်ရှိကြောင်း သိရသည်။

သတင်းစဉ်

ငဝန်တာနိမ့်ကျမှုအပေါ် ရေဝင်လမ်းကြောင်း ပိတ်ဆို့နိုင်ရေးလုပ်ငန်းများ ဆောင်ရွက်

ပုသိမ် စက်တင်ဘာ ၁၃

ဧရာဝတီတိုင်းဒေသကြီး လေးမျက်နှာမြို့နယ်ရှိ ငဝန်တာတမံနိမ့်ကျမှု ဖြစ်ပေါ်ခဲ့မှုအပေါ် ရေတိုက်စားမှုကာကွယ်ခြင်းလုပ်ငန်းနှင့် ရေဝင်လမ်းကြောင်းပိတ်ဆို့ကာကွယ်နိုင်ရေးလုပ်ငန်းများကို ပို့ဆောင်ရေးဝန်ကြီးဌာန၊ စိုက်ပျိုးရေး၊ မွေးမြူရေးနှင့် ဆည်မြောင်းဝန်ကြီးဌာန၊ ဆောက်လုပ်ရေးဝန်ကြီးဌာနတို့မှ တာဝန်ရှိသူများ၊ တပ်မတော်သားများ၊ မီးသတ်တပ်ဖွဲ့ဝင်များ၊ ပြည်သူများ ပူးပေါင်းဆောင်ရွက်လျက်ရှိသည်။

ထိုသို့ ရေဝင်လမ်းကြောင်း ပိတ်ဆို့နိုင်ရေးအတွက် ရေဝင်ပေါက်တစ်လျှောက် ကြမ်းပြင်မြင့်တက်စေရန် Geo Bag/Geo Tube များကို စက်ရေယာဉ်ဖြင့်ချခြင်း၊ Sheet Pile ရိုက်ပြီးသည့် အပိုင်းအား ခိုင်ခံ့မှုမြှင့်တင်ရန် မြစ်ဘက်ခြမ်းနှင့် ကုန်းဘက်ခြမ်းတို့တွင် ကရိန်းဖြင့် Geo Bag, Jumbo Bag, Geo Tube ကျောက်ခြင်းချခြင်း၊ သဲအိတ်တွဲများချခြင်း၊ ကမ်းရင်းတာနှင့် Sheet Pile ကြားတွင် သဲမှုတ်ဖြည့်ခြင်း၊ Sheet Pile ၏ ထောက်တန်းနှင့် ထောက်တိုင်များ ဆောင်ရွက်ခြင်းလုပ်ငန်းများ ပူးပေါင်းဆောင်ရွက်နေမှုကို ယနေ့မွန်းလွဲပိုင်းက တိုင်းဒေသကြီးဝန်ကြီးချုပ် ဦးအေးကျော်သည် တာဝန်ရှိသူများနှင့်အတူ သွားရောက်ကြည့်ရှုစစ်ဆေးသည်။

လာရောက်လှူဒါန်း

နံနက်ပိုင်းတွင်လည်း ဟင်္သာတမြို့ ဆည်မြောင်းနှင့် ရေအသုံးချမှုစီမံခန့်ခွဲရေး ဦးစီးဌာနရိပ်သာတွင် ဧရာဝတီတိုင်းဒေသကြီး လေးမျက်နှာမြို့နယ်ရှိ ရေဘေးသင့်ပြည်သူများအတွက် ဝိသာခါဖောင်ဒေးရှင်းမှ ဆန်၊ ဆီ၊ ဆပ်ပြာ၊ တာပေါ်လင်မိုးကာ၊ လက်ဖက်နှင့် အိမ်သုံးပစ္စည်းများကိုလည်းကောင်း၊ ဦးထွန်းသိန်း-ဒေါ်စန်းရီ စက်သုံးဆီရောင်းဝယ်ရေးနှင့် မြန်မာထမင်းဆိုင် မိသားစုက အလှူငွေကျပ်သိန်း ၅၀၀ ကို လည်းကောင်း လာရောက်လှူဒါန်းရာ တိုင်းဒေသကြီးဝန်ကြီးချုပ်က လက်ခံရယူပြီး ဂုဏ်ပြုမှတ်တမ်းလွှာများ ပြန်လည်ပေးအပ်ခဲ့ကြောင်း သိရသည်။

တိုင်းဒေသကြီး(ပြန်/ဆက်)

ညောင်တုန်းကျွန်းတာ (ဧရာဝတီမြစ်ခွဲ) တာကိုယ်ထည်တိုက်စားမှု တားဆီးကာကွယ်ရေးလုပ်ငန်းများ အင်တိုက်အားတိုက် ဆက်လက်ဆောင်ရွက်ပေးလျက်ရှိ

နေပြည်တော် စက်တင်ဘာ ၁၃

ဧရာဝတီတိုင်းဒေသကြီး ညောင်တုန်းမြို့နယ် ဂန်ချောင်းကျေးရွာအနီး ညောင်တုန်းကျွန်းတာ (ဧရာဝတီမြစ်ခွဲ) တာမိုင် (၁၁/၆) နှင့် (၁၁/၇) ကြား နေရာ၌ မြစ်ကမ်း ရေတိုက်စားမှုကြောင့် ညောင်တုန်းကျွန်းတာ (ဧရာဝတီမြစ်ခွဲ) တွင် ဩဂုတ် ၂၅ ရက် နံနက်ပိုင်းမှစ၍ အလျား ပေ ၃၀၀၊ အနံ ၄၅ ပေခန့် တာကိုယ်ထည်တိုက်စားသဖြင့် ဆည်မြောင်းတာအိပ်ပဲ့ကျမှုဖြစ်ပွားခဲ့သည်။

ထိုသို့ တာကိုယ်ထည်တိုက်စားခံရမှုအပေါ် ယာယီကာကွယ်နိုင်ရန်အတွက် တာကိုယ်ထည်တိုက်စားမှု ဖြစ်ပေါ်ခဲ့သည့်နေရာတွင်း ရေလမ်းသောင်တူး လုပ်ငန်းဆောင်ရွက်ခြင်း၊ Floating Structure တည်ဆောက်ခြင်းလုပ်ငန်းများကို နယ်မြေခံတပ်မတော်သားများ၊ မြန်မာနိုင်ငံရဲတပ်ဖွဲ့ဝင်များ၊ လူမှုရေးအသင်းအဖွဲ့များနှင့် ဒေသခံပြည်သူများ ပူးပေါင်း၍ လူအင်အား၊ စက်ယန္တရားများဖြင့် အင်တိုက်အားတိုက် အရှိန်အဟုန်မြှင့် ဆက်လက်ဆောင်ရွက်လျက်ရှိသည်။

ထိုသို့ ဆောင်ရွက်နေမှုများကို ရန်ကုန်တိုင်းစစ်ဌာနချုပ်မှ တာဝန်ရှိသူများက သွားရောက်ကြည့်ရှုပြီး လိုအပ်သည်များ ပေါင်းစပ်ညှိနှိုင်း ဆောင်ရွက်ပေးခဲ့ကြောင်း သိရသည်။

သတင်းစဉ်

သန့်ရှင်းစိမ်းလန်းသော အနာဂတ်ဖြစ်စေဖို့ စွန့်ပစ်ပစ္စည်းများကိုပြန်လည်ပြုပြင်သုံးစွဲစို့။

နိုင်ငံတော်တည်ငြိမ်ရေးနှင့် နယ်မြေအေးချမ်းသာယာရေးအတွက် စစ်ဆင်ရေးတာဝန်များကို ထမ်းဆောင်ခဲ့သည့် ရှေ့တန်းပြန်နိုင်ငံ့သားကောင်း တပ်မတော်သားများအား ဂုဏ်ပြုကြိုဆို

နေပြည်တော် စက်တင်ဘာ ၁၃

နိုင်ငံတော် တည်ငြိမ်ရေးနှင့် နယ်မြေ အေးချမ်းသာယာရေး အတွက် နယ်မြေလုံခြုံရေးတာဝန်များကို သက်စွန့်ကြိုးပမ်း ထမ်းဆောင်၍ ပြန်လည်ရောက်ရှိလာသော ရှေ့တန်းပြန် နိုင်ငံ့သားကောင်း တပ်မတော်သားများအား ဂုဏ်ပြုကြိုဆိုခြင်း အခမ်းအနားကို ယနေ့ညနေပိုင်းတွင် စစ်ကိုင်းတိုင်းဒေသကြီး ဖောင်းပြင်မြို့ရှိ နယ်မြေခံတပ်ရင်း၌ ပြုလုပ်ရာ ဖောင်းပြင်တပ်နယ်မှ တာဝန်ရှိသူများ၊ ဌာနဆိုင်ရာ တာဝန်ရှိသူများ၊ မြန်မာနိုင်ငံရဲတပ်ဖွဲ့ဝင်များ၊ မြန်မာနိုင်ငံ စစ်မှုထမ်းဟောင်းအဖွဲ့ဝင်များ၊ အရာရှိ၊ စစ်သည်၊ မိသားစုဝင်များ၊ ကျောင်းသားကျောင်းသူများနှင့် ဒေသခံပြည်သူများ တက်ရောက်ကြသည်။

တိုင်းဒေသကြီးနှင့် ပြည်နယ်အသီးသီးရှိ တိုင်းရင်းသားပြည်သူများ စိတ်အေးချမ်းသာစွာ နေထိုင်လုပ်ကိုင် စားသောက်နိုင်ရေးနှင့် အသက်အိုးအိမ် စည်းစိမ်ဥစ္စာ လုံခြုံမှုရှိစေရေး၊ နိုင်ငံတော် တည်ငြိမ်ရေး၊ နယ်မြေအေးချမ်း သာယာရေးအတွက် ရှေ့တန်းစစ်မျက်နှာများတွင် စစ်ဆင်ရေး တာဝန်များကို မိဝေးဖဝေး၊ မိသားစုများနှင့် ဝေးကွာ၍ နေ့မအား၊ ညမနား စွမ်းစွမ်းတမံ တာဝန် ထမ်းဆောင်ခဲ့သော ရှေ့တန်းပြန်တပ်မတော်သားများ အား တက်ရောက်လာကြသူများ က အောင်သပြေခက်ကမ်း၍ လည်းကောင်း၊ ပန်းဖွားအကာအလှ ဖြင့်လည်းကောင်း၊ သောင်းသောင်း ဖြဖြ ဂုဏ်ပြုကြိုဆိုခဲ့ကြကြောင်း သိရသည်။ သတင်းစဉ်

မိုးသီးနှံစိုက်ပျိုးရာသီတွင် ကျောက်စံလျှပ်စစ်ရေတင်လုပ်ငန်းမှ သီးနှံစုံ ဧက ၉၇၀ လျာထား စိုက်ပျိုး

မင်းဘူး စက်တင်ဘာ ၁၃

မကွေးတိုင်းဒေသကြီး၊ မင်းဘူးခရိုင်၊ မင်းဘူး(စကု)မြို့နယ်၌ ယခုနှစ် မိုးသီးနှံစိုက်ပျိုးရာသီတွင် ဆည်မြောင်းနှင့် ရေအသုံးချမှုစီမံခန့်ခွဲရေးဦးစီးဌာန (ရေအရင်းအမြစ်)လက်အောက်ရှိ ကျောက်စံ 215KW ဆိုလာဓာတ်အားပေးစနစ် လျှပ်စစ်ရေတင်လုပ်ငန်းမှ ဒေသခံတောင်သူများအတွက် မိုးသီးနှံ သီးနှံစုံ ဧက ၉၇၀ ဧက စိုက်ပျိုးနိုင်ခဲ့ကြောင်း သိရသည်။

ထိုသို့ စိုက်ပျိုးရာတွင် မင်းဘူးမြို့ ဆည်မြောင်းနှင့် ရေအသုံးချမှုစီမံခန့်ခွဲရေးဦးစီးဌာန (ရေအရင်းအမြစ်)မှ ဇွန် ၂၆ ရက်မှစ၍ စိုက်ပျိုးရေများ ပေးဝေဖြန့်ဖြူးလျက်ရှိပြီး ခရိုင်နှင့် မြို့နယ်တာဝန်ခံအရာရှိများက အနီးကပ်ကြီးကြပ်၍ ကျောက်စံရေတင် စီမံကိန်း ဧရိယာအတွင်းရှိ ဒေသခံတောင်သူများ သီးနှံ စိုက်ပျိုးချိန် စိုက်ပျိုးရေရရှိရေး အတွက် စနစ်တကျ ဖြန့်ဖြူး ပေးဝေလျက်ရှိသည်။

ယခုနှစ်စိုက်ပျိုးရာသီတွင် လျှပ်စစ်ရေတင်လုပ်ငန်း ဧရိယာအတွင်း အကျိုးပြုဧရိယာ ဧကပေါင်း ၉၇၀ ရှိသည့်အနက် မိုးစပါး ဧက ၅၄၀၊ နှမ်းဧက ၅၀၊ ပဲတီစိမ်း ၉၅ ဧက၊ ပဲစင်းငုံ ၃၅ ဧက၊ ဖူးစားပြောင်း ၄၅ ဧက အခြားသီးနှံ ၂၁၅ ဧကကို လျာထားစိုက်ပျိုးလျက်ရှိရာ ယနေ့အထိ ဧကပေါင်း ရာနှုန်းပြည့် စိုက်ပျိုးပြီးစီးသွားပြီဖြစ်၍ လျှပ်စစ်ရေတင်လုပ်ငန်း စီမံကိန်းဧရိယာတွင် လာမည့် စိုက်ပျိုးရာသီများတွင်လည်း လျာထားဧကများ ပြည့်မီကျော်လွန်စွာ စိုက်ပျိုးနိုင်စေရေး အတွက် သက်ဆိုင်ရာဌာနများ၊ ဒေသခံ တောင်သူများနှင့်အတူ ပူးပေါင်းပြီး ဆောင်ရွက်သွားမည်ဖြစ်ကြောင်း သိရသည်။

(အောက်ပုံ)(၅၀၄)

• မန္တလေးမြို့တော် သန့်ရှင်းရမည်။
• မန္တလေးမြို့တော် သာယာလှပရမည်။
• မြို့တော်နေလူထု စိတ်ချမ်းသာရမည်။

စဉ့်ကူးမြို့၌ သမိုင်းဝင်ရွှေမုဋ္ဌော ဘုရားပွဲတော်ကျင်းပနိုင်ရေး စုပေါင်းသန့်ရှင်းရေးဆောင်ရွက်

စဉ့်ကူး စက်တင်ဘာ ၁၃

မန္တလေးတိုင်းဒေသကြီး၊ စဉ့်ကူးမြို့နယ်တွင် သမိုင်းဝင် ရွှေမုဋ္ဌောဘုရားပွဲတော်ကို စက်တင်ဘာ ၁၉ ရက်မှ ၂၁ ရက် အထိ စည်ကားသိုက်မြိုက်စွာ ကျင်းပသွားမည်ဖြစ်ရာ ဘုရားပွဲတော်ကျင်းပနိုင်ရေး စုပေါင်း သန့်ရှင်းရေးဆောင်ရွက်ခြင်းကို ယမန်နေ့နံနက် ၇ နာရီက စဉ့်ကူးမြို့၊ အမှတ်(၁)ရပ်ကွက်ရှိ ရွှေမုဋ္ဌောဘုရား ပုရဝဏ်တွင် ပြုလုပ်ခဲ့သည်။

ထိုသို့ စုပေါင်းသန့်ရှင်းရေး ဆောင်ရွက်ရာတွင် မြို့နယ်စီမံခန့်ခွဲရေးနှင့် အုပ်ချုပ်ရေး ကော်မတီဥက္ကဋ္ဌ ဦးသန့်ဇင်ထွန်း နှင့် အဖွဲ့ဝင်များ၏ ဦးဆောင်မှုဖြင့် ဌာနဆိုင်ရာတာဝန်ရှိသူများနှင့် ဝန်ထမ်းများ၊ နယ်မြေခံ တပ်ရင်းတပ်ဖွဲ့များ၊ မြန်မာနိုင်ငံရဲတပ်ဖွဲ့ဝင်များ၊ မီးသတ်တပ်ဖွဲ့ဝင်များနှင့် ဒေသခံပြည်သူများ ပူးပေါင်းပါဝင်သော အဖွဲ့တို့က ရွှေမုဋ္ဌောဘုရား၏ ဘုရားစေတီတော်မြတ်၊ ဘုရားရင်ပြင်တော်နှင့် ကဇာတ်ရုံတို့ကို သန့်ရှင်းရေးပြုလုပ်ခြင်းနှင့် ဘုရားပုရဝဏ်အတွင်း၊ အပြင်တို့တွင် သန့်ရှင်းရေးပြုလုပ်ခြင်း၊ မြက်ပင်များ ရှင်းလင်းခြင်း၊ အမှိုက်သရိုက်များရှင်းလင်းခြင်းတို့ ဆောင်ရွက်ခဲ့ကြကြောင်း သိရသည်။

(အပေါ်ပုံ)

တင်စာလွင်(ပြန်/ဆက်)

ပွင့်ဖြူမြို့နယ် ညောင်ပင်သာကျေးရွာ၌ (VDP) စီမံကိန်းမိတ်ဆက်ရှင်းလင်းခြင်း ပြုလုပ်

ပွင့်ဖြူ စက်တင်ဘာ ၁၃

သမဝါယမနှင့် ကျေးလက်ဖွံ့ဖြိုးရေးဝန်ကြီးဌာန၊ မကွေးတိုင်းဒေသကြီး၊ မင်းဘူးခရိုင်၊ ပွင့်ဖြူမြို့နယ်ကျေးလက် ဒေသဖွံ့ဖြိုးတိုးတက်ရေးဦးစီးဌာနက ဖလံတောကျေးရွာအုပ်စု၊ ညောင်ပင်သာကျေးရွာ၌ ကျေးရွာဖွံ့ဖြိုးတိုးတက်ရေး လုပ်ငန်းစီမံကိန်း(VDP) မိတ်ဆက်ရှင်းလင်းခြင်းနှင့် ကော်မတီဖွဲ့စည်းခြင်းကို ယနေ့နံနက်ပိုင်းက အဆိုပါ ကျေးရွာ၌ ကျင်းပသည်။

ရှေးဦးစွာ ပွင့်ဖြူမြို့နယ် ကျေးလက်ဒေသ ဖွံ့ဖြိုးတိုးတက်ရေးဦးစီးဌာန မြို့နယ်ဦးစီးမှူး ဦးလှဋ္ဌေးမောင်က ကျေးရွာဖွံ့ဖြိုးတိုးတက်ရေးလုပ်ငန်းစီမံကိန်း(VDP) အကြောင်းအရာများ၊ စီမံကိန်းတွင် လိုက်နာရမည့် စည်းကမ်းသတ်မှတ်ချက်များနှင့် လုပ်ငန်းစဉ်များကို ရှင်းလင်းပြောကြားသည်။

ဆက်လက်၍ စီမံကိန်း တာဝန်ခံဝန်ထမ်းက စီမံကိန်း လက်စွဲစာစောင်ပါ ကော်မတီဝင်ရွေးချယ်ဖွဲ့စည်းရာတွင် လိုက်နာရမည့်အချက်များ၊ ကျေးရွာသူ၊ ကျေးရွာသားများမှ ပူးပေါင်းဆောင်ရွက်ပေးရမည့် အခြေအနေများကို ရှင်းလင်းပြောကြားပြီး တက်ရောက်လာကြသော ကျေးရွာသူ၊ ကျေးရွာသားများ၏ သဘောဆန္ဒနှင့် အညီ ကျေးရွာဖွံ့ဖြိုးရေး ကော်မတီဝင်ကိုးဦးကို ရွေးချယ်ဖွဲ့စည်းပေးခဲ့သည်။

အဆိုပါ ညောင်ပင်သာကျေးရွာ၌ ၂၀၂၆-၂၀၂၇ ဘဏ္ဍာနှစ်တွင် ကျေးရွာဖွံ့ဖြိုးတိုးတက်ရေးလုပ်ငန်းစီမံကိန်း(VDP) ပံ့ပိုးရန်ပုံငွေကျပ်သိန်း ၁၅၀၊ ပြည်သူထည့်ဝင်ငွေများဖြင့် ကျေးရွာဖွံ့ဖြိုးရေးလုပ်ငန်းများကို ကျေးရွာသူ၊ ကျေးရွာသားများ ကိုယ်တိုင်အကောင်အထည်ဖော်ဆောင်ရွက်သွားမည်ဖြစ်ကြောင်း ပွင့်ဖြူမြို့နယ်ကျေးလက်ဒေသဖွံ့ဖြိုးတိုးတက်ရေး ဦးစီးဌာန မြို့နယ်ဦးစီးမှူးက ပြောသည်။

(၄၄၅)

၀-၀-၀-၀

၀-၀-၀-၀-၀

အမရပူရမြို့နယ်၌ ဌာနဆိုင်ရာများနှင့် ပြည်သူများ စုပေါင်းသန့်ရှင်းရေးဆောင်ရွက်

မန္တလေး စက်တင်ဘာ ၁၃

မန္တလေးတိုင်းဒေသကြီး၊ အမရပူရခရိုင်၊ အမရပူရမြို့နယ်၊ လေးစုရပ်ကွက်၊ စစ်ကိုင်း -မန္တလေးလမ်းဘေးရှိ ဆောင်းဒါးရက်ကန်းကျောင်းအတွင်း၌ စက်တင်ဘာ ၁၂ ရက် နံနက်ပိုင်းက ခရိုင်၊ မြို့နယ်အဆင့် ဌာနဆိုင်ရာများနှင့် ဒေသခံပြည်သူများ စုပေါင်းသန့်ရှင်းရေး ဆောင်ရွက်ခဲ့ကြသည်။

အဆိုပါ စုပေါင်းသန့်ရှင်းရေး ဆောင်ရွက်ရာတွင် အမရပူရခရိုင်၊ မြို့နယ်အထွေထွေအုပ်ချုပ်ရေးဦးစီးဌာန၊ ခရိုင်မြေစာရင်း၊ ခရိုင်တရားရုံး၊ ခရိုင်သစ်တောရုံး၊ ခရိုင်ငါးလုပ်ငန်း၊ ခရိုင်ပညာရေး၊ အမရပူရမြို့နယ်ရဲတပ်ဖွဲ့၊ စည်ပင်သာယာရေးအဖွဲ့၊ ဥပဒေရုံး၊ လဝက၊ မီးသတ်၊ မြို့နယ်ကျန်းမာရေးဌာနအပါအဝင် မြို့နယ်အဆင့် ဌာနဆိုင်ရာ တာဝန်ရှိသူများနှင့် ဝန်ထမ်းများ၊ လေးစုရပ်ကွက် အုပ်ချုပ်ရေးမှူးနှင့် အဖွဲ့ဝင်များ၊ ဒေသခံပြည်သူများ စုစုပေါင်း အင်အား ၁၃၀ ဦး ပါဝင်ဆောင်ရွက်ခဲ့ကြသည်။

ထိုသို့ ဆောင်ရွက်နေမှုကို ခရိုင်စီမံအုပ်ချုပ်ရေးအဖွဲ့ ဥက္ကဋ္ဌ ဦးတင်ကိုလင်းနှင့် မြို့နယ်စီမံအုပ်ချုပ်ရေးအဖွဲ့ဥက္ကဋ္ဌ ဦးထွန်းသန့်ဇင်မျိုးတို့က လာရောက်ကြည့်ရှုအားပေးပြီး လိုအပ်သည်များ မှာကြားခဲ့ကြောင်းနှင့် စုပေါင်းသန့်ရှင်းရေး လုပ်ငန်းများကိုအောင်မြင်စွာ ဆောင်ရွက်ပြီးစီးခဲ့ကြောင်း သိရသည်။

(ဝဲပုံ)

(မန္တလေးနေ့စဉ်-၅)

၀-၀-၀-၀

လူကုန်ကူးမှုတိုက်ဖျက်ရေးအသိပညာပေးဟောပြောပွဲနှင့် ပြပွဲဆောင်ရွက်

မြို့သစ် စက်တင်ဘာ ၁၃

မကွေးတိုင်းဒေသကြီး၊ မြို့သစ်မြို့နယ်တွင် ကျောင်းသား၊ ကျောင်းသူများ လူကုန်ကူးမှု အန္တရာယ်နှင့်ပတ်သက်၍ အသိပညာဗဟုသုတရရှိစေရန်အတွက် လူကုန်ကူးမှုတားဆီးကာကွယ်ရေးဆိုင်ရာ အသိပညာပေးဟောပြောပွဲနှင့်ပြပွဲကို ယမန်နေ့ မွန်းလွဲပိုင်းက တပ်ကုန်းကျေးရွာအုပ်စု၊ တပ်ကုန်း(မ)ကျေးရွာ၊ အခြေခံပညာအလယ်တန်းကျောင်း၌ ကျင်းပခဲ့ရာ မြို့နယ်ပြန်ကြားရေးနှင့် ပြည်သူ့ဆက်ဆံရေးဦးစီးဌာန ဦးစီးအရာရှိ ဒေါ်ဝင်းအိစွန်က မြန်မာနိုင်ငံ လူကုန်ကူးမှုတိုက်ဖျက်ရေးနေ့ ဖြစ်ပေါ်လာသည့်အကြောင်းအရင်း၊ လူကုန်ကူးမှု၏ အဓိပ္ပာယ်၊ လူကုန်ကူးမှုခံရသည့်အကြောင်းအရင်း၊ လူကုန်ကူးမှုမခံရအောင် သတိပြုရှောင်ကြဉ်ရမည့်အချက်များနှင့် လူကုန်ကူးမှုအန္တရာယ် တားဆီးကာကွယ်ရေးဆိုင်ရာ အသိပညာပေး အကြောင်းအရာများကို ဆွေးနွေးခဲ့သည်။

ထို့နောက် မြို့နယ်ပြန်ကြားရေးနှင့်ပြည်သူ့ဆက်ဆံရေးဦးစီးဌာနမှ လူကုန်ကူးမှုအန္တရာယ် တားဆီးကာကွယ်ရေးဆိုင်ရာ အသိပညာပေးနံရံကပ်စာစောင်နှင့် မှတ်တမ်းဓာတ်ပုံများပြသထားရာ ကျောင်းသား၊ ကျောင်းသူများက စိတ်ပါဝင်စားစွာလေ့လာဖတ်ရှုခဲ့ကြောင်း သိရသည်။

(အပေါ်ဝဲပုံ)

ဝင်းအိစွန်(ပြန်/ဆက်)

ဝ-ဝ-ဝ-ဝ-ဝ-ဝ-ဝ

ဇေယျမင်္ဂလာ ရွှေအင်းတောင် စေတီတော်မြတ်ကြီး၏ (အဋ္ဌမအကြိမ်)လုံးတော်ပြည့် ရွှေသင်္ကန်းတော်ကပ်လှူပူဇော်နိုင်ရေး လုပ်ငန်းညှိနှိုင်းအစည်းအဝေးကျင်းပ

တောင်တွင်းကြီး စက်တင်ဘာ ၁၃

မကွေးတိုင်းဒေသကြီး၊ မကွေးခရိုင်၊ တောင်တွင်းကြီးမြို့နယ်၌ ဇေယျမင်္ဂလာရွှေအင်းတောင်စေတီတော်မြတ်ကြီး၏ (အဋ္ဌမအကြိမ်) လုံးတော်ပြည့် ရွှေသင်္ကန်းတော်ကပ်လှူပူဇော်နိုင်ရေးလုပ်ငန်းညှိနှိုင်းအစည်းအဝေးကို ယမန်နေ့မွန်းလွဲ ၂ နာရီက ဘုရားကြီးဝင်းအတွင်း ဓမ္မာရုံ၌ ကျင်းပခဲ့သည်။

ရှေးဦးစွာ အစည်းအဝေးကို နမောတဿသုံးကြိမ်ရွတ်ဆိုကန်တော့၍ နယ်မြေခံတပ်မှူး ဗိုလ်မှူးကြီး ဇော်လင်းထွန်းက အဖွင့်အမှာစကားပြောကြားပြီး ဇေယျမင်္ဂလာရွှေအင်းတောင်စေတီတော်မြတ်ကြီး၏ ဘုရားဂေါပကအဖွဲ့ဥက္ကဋ္ဌ ဦးစံသိန်းက ဘုရားကြီးအားလုံးတော်ပြည့် ရွှေသင်္ကန်းကပ်လှူပူဇော်မည့် အစီအစဉ်များ၊ လက်ရှိဘုရားကြီး၏အလှူတော်ရရှိငွေ၊ လိုအပ်လျက်ရှိသော အလှူတော်ငွေရရှိရေးနှင့် လုပ်ဆောင်မည့် လုပ်ငန်းစဉ်များအား ချပြရှင်းလင်းဆွေးနွေးခဲ့သည်။

ထို့နောက် တိုင်းဒေသကြီးလွှတ်တော်ကိုယ်စားလှယ် ဦးဉာဏ်သိန်းနှင့် ဦးလှမ်းမိုးထက်၊ မြို့နယ်စီမံခန့်ခွဲရေးနှင့်အုပ်ချုပ်ရေးကော်မတီဥက္ကဋ္ဌ ဦးကျော်ဇင်ဦးနှင့်အဖွဲ့ဝင်များ၊ ဌာနဆိုင်ရာတာဝန်ရှိသူများ၊ ဘုရားကြီး၏ဂေါပကအဖွဲ့ဝင်များနှင့် မြို့မိ၊ မြို့ဖများက တစ်ဦးချင်းဆွေးနွေးတင်ပြခဲ့ကြောင်း သိရသည်။

(အပေါ်ပုံ)

ဦးမျိုး(ဗိသုနိုးမြေ)

ပျဉ်းမနားမြို့နယ်၊ ငကောင်းကံကျေးရွာ၌ ရေရရှိရေး လုပ်ငန်းဆောင်ရွက်နေမှု စစ်ဆေး

ပျဉ်းမနား စက်တင်ဘာ ၁၃

ပြည်ထောင်စုနယ်မြေ၊ နေပြည်တော်၊ ပျဉ်းမနားခရိုင်၊ ပျဉ်းမနားမြို့နယ်ကျေးလက်ဒေသဖွံ့ဖြိုးတိုးတက်ရေးဦးစီးဌာနက ငကောင်းကံကျေးရွာအုပ်စု၊ ငကောင်းကံကျေးရွာ၌ ရေရရှိရေး လုပ်ငန်းဆောင်ရွက်နေမှုအခြေအနေများကို ယနေ့ နံနက်ပိုင်းက တာဝန်ရှိသူများ ကွင်းဆင်းစစ်ဆေးခဲ့သည်။

ထိုသို့ ကွင်းဆင်းစစ်ဆေးရာတွင် ပျဉ်းမနားခရိုင် ကျေးလက်ဒေသဖွံ့ဖြိုးတိုးတက်ရေးဦးစီးဌာန ခရိုင်ဦးစီးမှူး ဦးထွန်းထွန်းဝင်းနှင့် တာဝန်ခံအင်ဂျင်နီယာများက ငကောင်းကံကျေးရွာ သောက်သုံးရေရရှိရေး ကော်မတီဝင်များနှင့်အတူ ရေရရှိရေး လုပ်ငန်းဆောင်ရွက်နေမှု အခြေအနေများကို ကြည့်ရှုစစ်ဆေးပြီး ခရိုင်ဦးစီးမှူးက လုပ်ငန်းများ သတ်မှတ်စံချိန်စံညွှန်းနှင့်အညီ အချိန်မီ ပြီးစီးအောင် ဆောင်ရွက်ကြရန် ဆွေးနွေးမှာကြားသည်။

ပျဉ်းမနားမြို့နယ်၊ ငကောင်းကံကျေးရွာ၌ ရေရရှိရေးအတွက် အကျယ် ၄ ဒသမ ၅ လက်မ၊ အနက်ပေ ၄၀၀ ရှိ စက်ရေတွင်းတူးဖော်ခြင်း၊ ဂါလန် ၂၄၀၀ ဆံ့ ရေစုကန်တည်ဆောက်ခြင်းနှင့် ဆက်စပ် လုပ်ငန်းများကို ၂၀၂၆-၂၀၂၇ ဘဏ္ဍာရေးနှစ်တွင် ကောင်စီ ခွင့်ပြုရန်ပုံငွေကျပ် ၇၅ ဒသမ ၂၆ သန်းဖြင့် တင်ဒါအောင်မြင်သည့် Tiger Diamond ကုမ္ပဏီက ၂၀၂၆ ခုနှစ် ဩဂုတ်လ တတိယပတ်မှစ၍ လုပ်ငန်းများ စတင်အကောင်အထည်ဖော် ဆောင်ရွက်ခဲ့ရာ ယခုအခါ လုပ်ငန်းများ ၃၅ ရာခိုင်နှုန်း ဆောင်ရွက်ပြီးစီးနေပြီဖြစ်ကြောင်း သိရသည်။

(အောက်ပုံ)

သံသာ(ကျေးလက်)

ခုတင်(၂၀၀)ဆံ့ အထွေထွေရောဂါကုဆေးရုံကြီးတွင် စုပေါင်းသန့်ရှင်းရေးဆောင်ရွက်

မိတ္ထီလာ စက်တင်ဘာ ၁၃

မန္တလေးတိုင်းဒေသကြီး၊ မိတ္ထီလာခရိုင်ရဲတပ်ဖွဲ့မှ (၆၂)နှစ်မြောက် မြန်မာနိုင်ငံရဲတပ်ဖွဲ့နေ့ကို ကြိုဆိုဂုဏ်ပြုသောအားဖြင့် စုပေါင်းသန့်ရှင်းရေးကို ယနေ့ နံနက် ၆ နာရီက ပေါက်ချောင်းရပ်ကွက်ရှိ ခုတင်(၂၀၀)ဆံ့ အထွေထွေရောဂါကုဆေးရုံကြီး အတွင်း၌ ဆောင်ရွက်ခဲ့သည်။

မိတ္ထီလာခရိုင်ရဲတပ်ဖွဲ့မှ (၆၂) နှစ်မြောက် မြန်မာနိုင်ငံရဲတပ်ဖွဲ့နေ့ကို ကြိုဆိုဂုဏ်ပြုသောအားဖြင့် မိတ္ထီလာခရိုင်ရဲတပ်ဖွဲ့မှူး ယာယီဒုတိယရဲမှူးကြီး စန်းနိုင်ထွန်း၊ မြို့နယ်ရဲတပ်ဖွဲ့မှူး ရဲမှူးရဲလွင်တို့က အနီးကပ်ကြီးကြပ်ကွပ်ကဲ၍ ခရိုင်နှင့်မြို့နယ်ရဲတပ်ဖွဲ့ဝင်များ၊ စာရေးဝန်ထမ်းများ၊ အမှတ်(၃၆)ယာဉ်ထိန်းရဲတပ်ဖွဲ့ခွဲ(မိတ္ထီလာ)မှတပ်ဖွဲ့ဝင်များ၊ လူကုန်ကူးမှုတိုက်ဖျက်ရေး ရဲတပ်ဖွဲ့ခွဲ (မိတ္ထီလာ)မှ တပ်ဖွဲ့ဝင်များက ပေါက်ချောင်းရပ်ကွက်ရှိ ခုတင်(၂၀၀)ဆံ့ အထွေထွေရောဂါကုဆေးရုံကြီးအတွင်းရှိ မြက်ပင်များ၊ နွယ်ပင်များအား ခုတ်ထွင်ရှင်းလင်းခြင်း၊ အမှိုက်များကောက်ခြင်းများ ဆောင်ရွက်ခဲ့ကြောင်း သိရသည်။

(အပေါ်ပုံ)

(၄၆၉)

အရန်သားဖွား ဆရာမများအား ခြောက်လသင်တန်းဖွင့်

ချောက် စက်တင်ဘာ ၁၃

မကွေးတိုင်းဒေသကြီး၊ ချောက်ခရိုင်၊ ချောက်မြို့နယ်၌မြို့နယ်ပြည်သူ့ကျန်းမာရေးဦးစီးဌာနမှ ကြီးမှူး၍ အရန်သားဖွား ဆရာမများအား ခြောက်လ သင်တန်းဖွင့်လှစ်ခြင်းကို လူ့စွမ်းအားအရင်းအမြစ်များ ဖွံ့ဖြိုးတိုးတက်စေရန်၊ မိခင်နှင့်ကလေးများ၏ ကျန်းမာရေးစောင့်ရှောက်မှုလုပ်ငန်းများ ထိရောက်အောင်မြင်စွာ ဆောင်ရွက်နိုင်စေရန်ရည်ရွယ်၍ ယမန်နေ့ နံနက် ၉ နာရီက မြို့နယ်ပြည်သူ့ကျန်းမာရေးဦးစီးဌာန အစည်းအဝေးခန်းမတွင် ကျင်းပရာ မြို့နယ်ပြည်သူ့ကျန်းမာရေးနှင့်ကုသရေး ဦးစီးဌာန ဌာနမှူး ဒေါက်တာ မျိုးသက်ဦးက အမှာစကားပြောကြားသည်။ မြို့နယ်ပြည်သူ့ကျန်းမာရေးဦးစီးဌာနမှ ဆရာမကြီး ဒေါ်မြင့်မြင့်ခင်က မိခင်နှင့်ကလေး အရန်သားဖွားဆရာမများနှင့်ပတ်သက်သည့်အကြောင်းအရာများကို ရှင်းလင်းပြောကြားခဲ့သည်။

ဆက်လက်၍ အမျိုးသမီးကျန်းမာရေးဆရာမ ဒေါ်စောနန်းထွေးက အရန်သားဖွားဆရာမများအား သားဖွားခြင်း အတတ်ပညာကျွမ်းကျင်စေရန် ဆောင်ရွက်ရမည့်လုပ်ငန်းအကြောင်းတို့ကို ရှင်းလင်းခဲ့ပြီး မြို့နယ်မိခင်နှင့်ကလေးစောင့်ရှောက်ရေးအသင်း၊ မြို့နယ်အမျိုးသမီးရေးရာအဖွဲ့မှ တာဝန်ရှိသူများ တက်ရောက်ခဲ့ကြောင်း သိရသည်။

(အပေါ်ဝဲပုံ)

ကျော်မိုး(ပြန်/ဆက်)

ကျွန်းလှမြို့နယ်၌ စုပေါင်းသန့်ရှင်းရေးလုပ်ငန်း ဆောင်ရွက်

ကျွန်းလှ စက်တင်ဘာ ၁၃

စစ်ကိုင်းတိုင်းဒေသကြီး၊ ကျွန်းလှမြို့နယ်တွင် (၆၂)နှစ်မြောက် မြန်မာနိုင်ငံရဲတပ်ဖွဲ့နေ့ကို ကြိုဆိုဂုဏ်ပြုသောအားဖြင့် စက်တင်ဘာ ၁၂ ရက် နံနက် ၇ နာရီက မြို့မရုံးဦးဘုန်းတော်ကြီးကျောင်းတိုက်၌ စုပေါင်းသန့်ရှင်းရေးဆောင်ရွက်ခဲ့ရာ ကျွန်းလှမြို့နယ်ရဲတပ်ဖွဲ့မှူး ရဲမှူးမိုးဇော်သူ ကြီးကြပ်၍ မြို့မရဲစခန်းမှူး ဒုတိယရဲမှူး သန်းမင်းထွန်း ဦးဆောင်သော အရာရှိနှင့် အခြားအဆင့်တပ်ဖွဲ့ဝင်များ၊ စာရေးဝန်ထမ်းများ၊ မိသားစုဝင်များ စုစုပေါင်း အင်အား ၃၅ ဦးဖြင့် ဘုန်းတော်ကြီးကျောင်းတိုက်ရှိ အမှိုက်များ၊ မြက်များ၊ ချုံနွယ်များ၊ သစ်ကိုင်းများ ခုတ်ထွင်ရှင်းလင်းခြင်းကို စုပေါင်းဆောင်ရွက်ခဲ့ကြောင်း သိရသည်။ (ယာပုံ)

(၄၈၀)

နိုင်ငံတကာ ရုပ်ရှင်၊ ဂီတ သတင်းများ

Kim Jisoo က Madame Figaro Rising Star ဆုရ

ဘလက်ပင့်ခ်အဖွဲ့ခေါင်းဆောင် ဂျီဆူ(ခေါ်)ကင်ဂျီဆူသည် ပြင်သစ်နိုင်ငံတွင် ကျင်းပခဲ့သည့် တစ်ကမ္ဘာလုံးဆိုင်ရာ နိုင်ငံတကာ ရုပ်သံဇာတ်လမ်းတွဲဆုပေးပွဲတွင် အာရှတိုက်၏ ပထမဆုံးအနုပညာရှင်အဖြစ် Madame Figaro Rising Star ဆုနှင့် သမိုင်းမှတ်တိုင်သစ်ရေးထိုးခဲ့ကြောင်း ကေပေါ့ပ်ဝက်ဘ်ဆိုက်တွင် ဖော်ပြသည်။

အဆိုပါဆုပေးပွဲတွင် ရရှိခဲ့သော ဆုများသည် ပြင်သစ်နိုင်ငံ၏ နာမည်ကြီး Madame Figaro မဂ္ဂဇင်းမှ စိစစ်ရွေးချယ်ကာ ရုပ်သံဇာတ်လမ်းတွဲလောကတွင် အရည်အချင်းရှိပြီး အလားအလာကောင်းသည့် တက်သစ်စမင်းသမီးများကို ရွေးချယ်ချီးမြှင့်ပေးအပ်သည့်ဆုဖြစ်သည်။

ဂျီဆူ ပါဝင်ခဲ့သည် Snow Drop မှာ ပွဲဦးထွက်လုပခဲ့ပြီး နောက်ဆုံးထွက်ရှိထားသည့် Boyfriend On Demand ရုပ်သံတွင်လည်း ချီးကျူးခံရကာ Boyfriend Asian Actress, First Korean Actress, First Kpop Actress မှတ်တိုင်ကြီး သုံးခုကို တစ်ပြိုင်နက် ရေးထိုးနိုင်ခဲ့ခြင်း ဖြစ်သည်။(SKY)

Wang Yibo နှင့် တရုတ်အနုပညာရှင်များ တိဘက်ရေဘေးလှူဒါန်း

တိဘက်ရေဘေးသင့်ပြည်သူများအတွက် တရုတ်ထိပ်တန်း အနုပညာရှင်များက စုပေါင်းလှူဒါန်းမှုပြုလုပ်ခဲ့ရာ Wang Yibo နှင့် Xiao Zhan တို့ ထိပ်ဆုံးစာရင်းတွင် ပါဝင်ကြောင်း ဝိန်ဘိုဝက်ဘ်ဆိုက်တွင် ဖော်ပြသည်။

အဆိုပါလှူဒါန်းမှုတွင် တရုတ်ထိပ်တန်းအနုပညာရှင်များ ဖြစ်ကြသည့် Wang Yibo, Xiao Zhan, ဒီလ်ရာဘာဒီမူရတ်၊ လောင်ယန်ရှီး အပါအဝင် အနုပညာရှင်မင်းသား၊ မင်းသမီးများ စုပေါင်း၍ လှူဒါန်းမှု ပြုလုပ်ခဲ့ကြသည်။

Wang Yibo သည် နီပေါရေဘေးအတွက်လည်း ယွမ်သိန်းနှင့်ချီ၍ လှူဒါန်းထားပြီး တိဘက်ရေဘေးဒုက္ခသည်များအတွက်လည်း ထိပ်တန်းအနုပညာရှင်များနှင့် စုပေါင်းလှူဒါန်းမှုပြုလုပ်ထား၍ ပရိသတ် ဂုဏ်ယူမဆုံးဖြစ်နေကြသည်။

၂၀၂၆ခုနှစ် အကျော်ကြားဆုံး တရုတ်ဒရာမာမင်းသားများစာရင်းတွင် Xiao Zhan ၊ ကျန့်လင်ဟီး၊ ဒါလန်ဝေါင်၊ ဆောင်ဝီလောင်၊ Wang Yibo ၊ ယောင်ယောင်၊ လောင်ရန်ရှီး၊ နီရိုဟူ၊ လျူရှနင်းဆယ်ဦးအနက် နံပါတ်(၅)နေရာ ရရှိထားသော Wang Yibo သည် လူမှုရေးလုပ်ငန်းများနှင့် ပရဟိတလုပ်ငန်းများ၊ အလှူအတန်းရက်ရောမှုများတွင် ထိပ်ဆုံးနေရာ ပိုင်ဆိုင်ထားသော ဘက်စုံစွယ်စုံရအနုပညာရှင်တစ်ဦး ဖြစ်သည်။(SKY)

Blue Tower မင်းသား Lee Yong-joo နှလုံးရပ်၍ ကွယ်လွန်

အသက်(၄၄)နှစ်ရှိ Blue Tower မင်းသား Lee Yong-joo မှာ လွန်ခဲ့သော လကုန်ရက်က နှလုံးရပ်၍ ကွယ်လွန်သွားကြောင်း ဆွန်ပီဝက်ဘ်ဆိုက်တွင် ဖော်ပြသည်။

Lee Yong-joo ရုတ်တရက် သေဆုံးမှုအပေါ် ပရိသတ်များကြား ယုံရခက်နေဆဲဖြစ်ပြီး Blue Tower နှင့် Princess Hours ဇာတ်လမ်းတွဲတွင် ပါဝင်ခဲ့၍ ပရိသတ် ရရှိထားသည်။ ၂၀၂၆ခုနှစ် အစောပိုင်းကာလတွင် Youtube အစီအစဉ်တစ်ခု၌ ပါဝင်၍ နှလုံးနှင့် ပတ်သက်သည့် ကျန်းမာရေးပြဿနာရှိကြောင်း ပြောကြားခဲ့ကာ စစ်မှုထမ်းတာဝန်မှ ကင်းလွတ်ခွင့်ရကြောင်းပါ ပြောကြားသွားခဲ့သည်။

ကိုရီးယားမီဒီယာများ၏ ဖော်ပြချက်အရ Lee Yong-joo သည် နှလုံးကြွက်သား ပုံမှန်ထက် ထူလာသည့် ရောဂါရှိခဲ့ပြီး သေဆုံးမှုနှင့် တိုက်ရိုက်ဆက်နွှယ်မှုရှိသည်ဟု အတည်ပြုထားသည်။ မင်းသားမဖြစ်မီ မော်ဒယ်နှင့် အနုပညာလောကသို့ ဝင်ရောက်ခဲ့ကာ ၂၀၀၄ ခုနှစ်တွင် ဇာတ်ပို့အဖြစ်မှ မင်းသားဖြစ်လာခဲ့သည်။ ရုပ်သံဇာတ်လမ်းတွဲများစွာတွင် ပါဝင်ခဲ့ပြီး Blue Tower နှင့် ပရိသတ်အားပေးမှုရရှိထားရာမှ အသက်(၄၄)နှစ်တွင် ကြွေလွင့်သွားခဲ့သည်။ (SKY)

Spirit အိန္ဒိယ-ကိုရီးယား အက်ရှင်ဒရမ်မာဇာတ်ကား

ဘောလိဝုဒ်အနုပညာရှင် ဘာဟူဘာလီမင်းသား ပရာဘတ်စ်နှင့် ကိုရီးယားထိပ်တန်းသရုပ်ဆောင် မာဒုံဆော့တို့ ပါဝင်ထားသည့် Spirit မှာ အိန္ဒိယ-ကိုရီးယားအက်ရှင်ဒရမ်မာဇာတ်ကားကြီးဖြစ်ကြောင်း ဘောလိဝုဒ်ဝက်ဘ်ဆိုက်တွင် ဖော်ပြသည်။

အဆိုပါဇာတ်ကားတွင် လူ့ဘဝကို မာနနှင့်အာဏာသုံးပြီး လမ်းကြောင်းမမှန်သွားသည့် လူတစ်ယောက်၊ မိမိဆုံးဖြတ်ချက်နှင့် အန္တရာယ်ကြီးထဲ ဝင်ရောက်သွားပုံကို ရိုက်ကူးထားသည်။

သူ့ဘဝတွင် ရန်သူများ၊ လှည့်စားမှုများ၊ သစ္စာဖောက်မှုများ ဆက်တိုက်ဝင်လာ၍ ယုံကြည်မှုကင်းမဲ့လာရာမှ အတိတ်က လျှို့ဝှက်ချက်များပေါ်လာ၍ နောက်ဆုံးတွင် မိမိဆုံးဖြတ်ချက်နှင့် ရွေးချယ်ခဲ့သည့်လမ်းကြောင်းအတွက် တန်ဖိုးကြီးပေးဆပ်မှုနှင့် အတူ အမှန်တရားကို ရင်ဆိုင်ရပုံအကြောင်း အက်ရှင်ဒရမ်မာအဖြစ် တင်ဆက်ထားသည်။ ဘာဟူဘာလီမင်းသား ပရာဘတ်စ်နှင့် မာဒုံဆော့တို့ နှစ်ဦးကို အတူတွဲမြင်တွေ့ကြရသဖြင့် ပရိသတ်အားပေးမှုတစ်ခဲနက် ရရှိထားသည်။ (SKY)

Byeon Woo Seok ခေတ်သစ်နန်းတွင်းဝတ်စုံနှင့် ရေပန်းစားလာ

အမ်ဘီစီ၏ Romance Conedy ဇာတ်လမ်းတွဲသစ် Perfect Crown တွင် တော်ဝင်မင်းသားအဖြစ် ဗြောင်းဝူဆွတ်ကို ခေတ်သစ်နန်းတွင်းဝတ်စုံနှင့် မြင်တွေ့ရ၍ ပရိသတ်ကြား ရေပန်းစားနေကြောင်း ကိုရီးယားဘိုးဝက်ဘ်ဆိုက်တွင် ဖော်ပြသည်။

အဆိုပါ ဇာတ်ကားတွင် ဗြောင်းဝူဆွတ်က တော်ဝင်မျိုးနွယ်မင်းသားလေးအဖြစ် ပါဝင်ထားပြီး သူ့အရုပ်နှင့် လိုက်ဖက်သော ခေတ်သစ်နန်းတွင်းဝတ်စုံနှင့် ခန့်ညားစွာ မြင်တွေ့ရမည်ဖြစ်သည်။

အဆိုတော်၊ သရုပ်ဆောင် အိုင်ယူ(ခေါ်)လီဂျီအွန်းနှင့် တွဲ၍ လိုက်ဖက်ညီစွာ ဇာတ်အိမ်ထူးခြားစွာနှင့် ဆွဲဆောင်မှုရှိပြီး ဧပြီ ၁၀ ရက်တွင် ထွက်ရှိခဲ့ရာ ပရိသတ်ကြား ဝတ်စုံနှင့် လိုက်ဖက်နေ၍ ရေပန်းစားခဲ့သည်။ (SKY)

Subedaar ရုပ်ရှင်တွင် Anil Kapoor ပါဝင်

ဟင်ဒီအက်ရှင်ဇာတ်ကား Subedaar တွင် ဝါရင့်ဘောလိဝုဒ်မင်းသားကြီး အနီးလ်ကပူးလ် ပါဝင်သရုပ်ဆောင်ထား၍ ပရိသတ် အားပေးမှုမြင့်မားစွာရရှိကြောင်း ဘောလိဝုဒ်ဝက်ဘ်ဆိုက်တွင် ဖော်ပြသည်။

အဆိုပါ ဇာတ်ကားတွင် စော်ကားခြင်းမခံနိုင်သည့် သက်တော်စောင့်စစ်ပြန်ကြီးတစ်ဦး၏ အကြောင်း ရိုက်ကူးတင်ဆက်ထားသည်။

တိုင်းပြည်တာဝန်ကို (၂၅) နှစ်တိုင်တိုင် နယ်စပ်ဒေသတွင် ထမ်းဆောင်ခဲ့ပြီး ပြန်လာချိန်တွင် ဇနီးကွယ်လွန်၍ သမီးဖြစ်သူနှင့် အတူ မတည့်အတူနေခဲ့သည်။

သက်တော်စောင့်အလုပ်ဝင်ရာမှ အလုပ်ရှင်၏မောက်မာမှု၊ ယုတ်မာမှုတို့ကြောင့် အလုပ်ထွက်ခဲ့ပြီးနောက် စိတ်ထိန်းကာ ရန်ပွဲများကို ရှောင်ခဲ့သော်လည်း ရန်စ အန္တရာယ်ကို ရှောင်တိမ်းမရသည့်အခါ တတ်သည့်ပညာမနေသာနှင့် အက်ရှင်ဇာတ်ကြမ်းကြီး ဖြစ်ခဲ့တော့သည်။ (SKY)

ဓာတ်တိုးဆန့်ကျင်ပစ္စည်း အစားအစာစားသုံးသည့်အမျိုးသမီးများ သားအိမ်ခေါင်းကင်ဆာ ဖြစ်ပွားနှုန်း သိသိသာသာ လျော့နည်း

သားအိမ်ခေါင်းကင်ဆာရောဂါရှာဖွေတွေ့ရှိမှု အများစုသည် လူ့ပါပီလိုမာဗိုင်းရပ်စ် (အိတ်ချ်ပီဗီ) အမျိုးအစားအစုအဝေးတွင် အန္တရာယ်မြင့်မားသော ဗိုင်းရပ်စ်ပိုး ကူးစက်ခံရခြင်းကြောင့် ဖြစ်ပေါ်လာသည်ဆိုသော်လည်း ဗိုင်းရပ်စ်ကူးစက်ခံရုံမျှဖြင့် ကင်ဆာဖြစ်ပွားမည်ကို အတိအကျ မဆုံးဖြတ်နိုင်သေးပေ။ ထို့ကြောင့် ဗိုင်းရပ်စ်ကူးစက်ခံရချိန်မှ ကင်ဆာရောဂါဖြစ်ပွားသည်အထိ နှစ်ကာလများစွာအတွင်း မည်သည့်ဇီဝဖေဒနှင့် လူနေမှုဘဝဆိုင်ရာ အကြောင်းအရင်းများက သက်ရောက်မှုရှိနိုင်သည်ကို သုတေသီများ စိတ်ဝင်တစား လေ့လာလျက်ရှိကြသည်။

အမေရိကန်ပြည်ထောင်စုတစ်ဝန်း ပြုလုပ်ခဲ့သော လေ့လာဆန်းစစ်ချက်အသစ်တစ်ရပ်အရ အစားအသောက်ပုံစံသည် အဆိုပါ အကြောင်းအရင်းများထဲမှ တစ်ရပ်ဖြစ်နိုင်ကြောင်း ဖော်ပြထားသည်။

ဓာတ်တိုးဆန့်ကျင်ပစ္စည်းအာဟာရဓာတ် ကြွယ်ဝစွာပါဝင်သော အစားအစာများကို စားသုံးသည့် အမျိုးသမီးများတွင် သားအိမ်ခေါင်းကင်ဆာဖြစ်ပွားနှုန်း သိသိသာသာ လျော့နည်းနေကြောင်းနှင့် အခြားသော သက်ရောက်နိုင်သည့် အကြောင်းအရင်းများကိုပါ ထည့်သွင်းတွက်ချက်ပြီးနောက်တွင်လည်း ယခုကဲ့သို့ ဆက်စပ်မှုရှိနေဆဲဖြစ်ကြောင်း တွေ့ရှိရသည်။ (SCI)

အိန္ဒိယဝန်ကြီးချုပ် မိုဒီနှင့် တရုတ်သမ္မတ ရှီကျင့်ဖျင်တို့နှစ်ဦး နယ်စပ်ပြဿနာကို ဖြေရှင်းနိုင်ရေးအတွက် သဘောတူညီခဲ့

နယူးဒေလီ စက်တင်ဘာ ၁၃

အိန္ဒိယဝန်ကြီးချုပ် နာရင်ဒရာမိုဒီနှင့် တရုတ်သမ္မတ ရှီကျင့်ဖျင်တို့နှစ်ဦးသည် ၎င်းတို့နိုင်ငံများအကြား ငြင်းခုံဆဲဖြစ်သော နယ်စပ်ပြဿနာကို ဖြေရှင်းနိုင်ရေးအတွက် အတူတကွ ပူးပေါင်းဆောင်ရွက်ရန် သဘောတူညီခဲ့သည်ဟု အိန္ဒိယနိုင်ငံခြားရေးဝန်ကြီးဌာနက စက်တင်ဘာလ ၁၂ ရက်တွင် ထုတ်ပြန်သည်။

အဖွဲ့ဝင် ၁၁ နိုင်ငံပါဝင်သည့် ဘရစ်ခ်စ်ထိပ်သီးအစည်းအဝေးသို့ တက်ရောက်ရန် သမ္မတ ရှီကျင့်ဖျင်၏ နယူးဒေလီခရီးစဉ်သည် ၂၀၁၉ ခုနှစ်နောက်ပိုင်း အိမ်နီးချင်း အိန္ဒိယနိုင်ငံသို့ ပထမဆုံး အကြိမ်လာရောက်ခြင်းဖြစ်သည်။

ဘရစ်ခ်စ်ဆိုသည်မှာ ၎င်းအဖွဲ့အစည်းကို စတင်ထူထောင်ခဲ့သည့် ဘရာဇီး၊ ရုရှား၊ အိန္ဒိယ၊ တရုတ်နှင့် တောင်အာဖရိကနိုင်ငံတို့ကို ရည်ညွှန်းခြင်းဖြစ်ကြောင်း သိရသည်။

Mon

အိန္ဒိယနိုင်ငံ၏ အေစီအမ်အီးအုပ်စုနှင့် ဂျီအမ်အာရ်အုပ်စုတို့ကို ဗီယက်နမ်၌ ပူးပေါင်းဆောင်ရွက်မှုများ တိုးမြှင့်ရန် တိုက်တွန်း

ဟနွိုင်း စက်တင်ဘာ ၁၃

ဝန်ကြီးချုပ် လေးမင်းဟန်းက အိန္ဒိယနိုင်ငံ၏ အေစီအမ်အီးအုပ်စုနှင့် ဂျီအမ်အာရ်အုပ်စုတို့ကို ဗီယက်နမ်နိုင်ငံ၌ အထူးသဖြင့် သန့်ရှင်းသော စွမ်းအင်၊ စိမ်းလန်းသော စက်မှုလုပ်ငန်း၊ အဆင့်မြင့်နည်းပညာနှင့် အခြေခံအဆောက်အအုံကဏ္ဍတို့တွင် ရင်းနှီးမြှုပ်နှံမှုနှင့် ပူးပေါင်းဆောင်ရွက်မှုများ တိုးမြှင့်ရန် တိုက်တွန်းပြောကြားခဲ့ကြောင်း စီအင်န်အေသတင်းဌာနက ဖော်ပြသည်။

အဋ္ဌမ အကြိမ်မြောက် ဘရစ်ခ်စ် ထိပ်သီးအစည်းအဝေး တက်ရောက်ရန်နှင့် အိန္ဒိယနိုင်ငံ၌ နှစ်နိုင်ငံဆွေးနွေးပွဲများ ပြုလုပ်ရန် ခရီးစဉ်အတွင်း ဝန်ကြီးချုပ်သည် စနေနေ့က နယူးဒေလီမြို့၌ အေစီအမ်အီးအဖွဲ့၏ ဒုတိယဥက္ကဋ္ဌ ဆန်းဂျေးဓဝမ်နှင့် ဂျီအမ်အာရ်အုပ်စု၏ တည်ထောင်သူ ဥက္ကဋ္ဌ ဂရန်ဒီမလ္လိကာရ်ဂျူနာရာအိုတို့နှင့် တွေ့ဆုံစဉ် ထိုသို့တိုက်တွန်းခဲ့ခြင်းဖြစ်သည်။

သန့်ရှင်းသော စွမ်းအင်နှင့် ရေရှည်တည်တံ့သော ဖွံ့ဖြိုးတိုးတက်မှုဆိုင်ရာ လုပ်ငန်းများကို အထူးပြုလုပ်ကိုင်သည့် အေစီအမ်အီးသည် အိန္ဒိယတစ်ဝန်း၌ စုစုပေါင်း ပမာဏ ၈ ဂစ်ဂါဝပ်ကျော်ရှိသော ပြန်လည်ပြည့်ဖြိုးမြဲစွမ်းအင်စီမံကိန်းများကို ဖော်ဆောင်ထားသည်။

ဗီယက်နမ်နိုင်ငံတွင် အဆိုပါအဖွဲ့အနေဖြင့် အကြီးစား တိုက်ရိုက်ရင်းနှီးမြှုပ်နှံမှု မပြုလုပ်ရသေးသော်လည်း စိမ်းလန်းသော သံမဏိထုတ်လုပ်မှုအတွက် ကုန်ကြမ်းများ ရေရှည်ပံ့ပိုးပေးနိုင်ရေး ဗီယက်နမ်လုပ်ငန်းတစ်ခုနှင့် မူအားဖြင့် သဘောတူလက်မှတ်ရေးထိုးထားကြောင်း သိရသည်။

Mon

အရှေ့တောင်အာရှတွင် ခရီးသွား ဒုတိယအများဆုံး ထိုင်းနိုင်ငံ တရုတ်ခရီးသွား ၂၅၀၀၀၀ ခန့် လာရောက်မည်ဟု မျှော်မှန်း

ဘန်ကောက် စက်တင်ဘာ ၁၃

အရှေ့တောင်အာရှတွင် ခရီးသွား လာရောက်မှု ဒုတိယအများဆုံးဖြစ်သည့် ထိုင်းနိုင်ငံသည် ၂၀၂၆ ခုနှစ် ရွှေရောင်သဓ္ဓရာဓိရုံးပိတ်ရက်ကာလအတွင်း တရုတ်ခရီးသွား ၂၅၀၀၀၀ ခန့် လာရောက်မည်ဟု မျှော်မှန်းထားပြီး ယင်းမှာ လွန်ခဲ့သည့်နှစ် အလားတူကာလထက် ၂၄ ရာခိုင်နှုန်း တိုးတက်လာခြင်းဖြစ်ကြောင်း စီအင်န်အေသတင်းဌာနက ဖော်ပြသည်။

အောက်တိုဘာ ၁ ရက်မှ ၇ ရက်နေ့အထိ ကျရောက်မည့် တရုတ်နိုင်ငံ၏ ရွှေရောင်သဓ္ဓရာဓိပိတ်ရက်များမတိုင်မီ တရုတ်ခရီးသွားဈေးကွက်သည် ပိုမိုထင်ရှားသော ပြန်လည်ဦးမော့လာသည့် လက္ခဏာများကို ပြသနေကြောင်း ထိုင်းခရီးသွားလာရေး အာဏာပိုင်အဖွဲ့၏ အုပ်ချုပ်ရေးမှူး သာပါနီကီးယတ်ဖိုင်ဘွန်းက ပြောကြားသည်။

အဆိုပါ ကာလအတွင်း ခရီးသွားလုပ်ငန်းမှ ဝင်ငွေသည် ဘတ် ၁၁ ဒသမ ၅ ဘီလီယံ (အမေရိကန်ဒေါ်လာ ၃၅၀ သန်း) သို့ ရောက်ရှိမည်ဟု ခန့်မှန်းထားပြီး တစ်နှစ်ထက်တစ်နှစ် ၃၇ ရာခိုင်နှုန်း တိုးတက်လာခြင်းဖြစ်သည်။

တရုတ်ခရီးသွားများသည် ဆောင်းဦးလလယ်ပွဲတော်နှင့် အမျိုးသားနေ့ပိတ်ရက်များကို ပေါင်းစပ်လိုက်ကြသဖြင့် ပျမ်းမျှခရီးစဉ် ကြာမြင့်ချိန်မှာ ၈ ရက်ခန့်မှ ၁၃ ရက်အထိ တိုးတက်လာမည်ဟု ခန့်မှန်းရကာ ယခုနှစ်တွင် ပိုမိုကြာမြင့်စွာ တည်းခိုကြမည်ဟု မျှော်လင့်ရကြောင်း သိရသည်။

Mon

INTERNATIONAL NEWS
နိုင်ငံတကာသတင်းများ

အိုင်အက်ဖ်အေ အီလက်ထရွန်နစ်အနာဂတ်နည်းပညာ ပြပွဲကြီး၌ တရုတ်အမှတ်တံဆိပ်များနှင့် ထုတ်လုပ်သူများစွာ ပါဝင်ပြသ

ဘာလင် စက်တင်ဘာ ၁၃

ကမ္ဘာ့အကြီးဆုံး လူသုံးကုန် အီလက်ထရွန်နစ်၊ အိမ်သုံးလျှပ်စစ်ပစ္စည်းနှင့် အနာဂတ်နည်းပညာ ပြပွဲကြီးဖြစ်သည့် အိုင်အက်ဖ်အေသို့ တက်ရောက်ရန် နည်းပညာကုမ္ပဏီကြီးများမှ ကိုယ်စားလှယ်များသည် ယခင် သီတင်းပတ်ကုန်က ဂျာမနီနိုင်ငံ ဘာလင်မြို့၌စုဝေးခဲ့ကြပြီး ကုမ္ပဏီများက ၎င်းတို့၏ နောက်ဆုံးပေါ် ထုတ်ကုန်များနှင့် နည်းပညာသစ်များကို ပြသခဲ့ကြရာ တရုတ်အမှတ်တံဆိပ်များနှင့် ထုတ်လုပ်သူအမြောက်အမြားလည်း ပါဝင်ပြသခဲ့ကြကြောင်း စီအင်န်အေသတင်းဌာနက ဖော်ပြသည်။

အိုင်အက်ဖ်အေဆိုသည်မှာ အားလုံးအတွက် နည်းပညာသစ်များဟု အဓိပ္ပာယ်ရပြီး အဆိုပါပြပွဲကို ကျင်းပလာခဲ့သည်မှာ တစ်ရာစုမက ရှိပြီဖြစ်သည်။

တရုတ် ပင်မကုန်းဘက်မှ ကုမ္ပဏီ ၉၂၈ ခုနှင့် ဟောင်ကောင်အထူးအုပ်ချုပ်ခွင့်ရဒေသမှ ကုမ္ပဏီ ၈၄ ခု ပါဝင်ပြသခဲ့သည်ဟု ဂျာမန် ရုပ်သံလိုင်း အာရ်ဘီဘီ ၂၄ က သတင်းထုတ်ပြန်ခဲ့ကြောင်း သိရသည်။

Mon

STOP AIDS

ဒူဘိုင်းလေဆိပ်များအဖွဲ့၏ နှစ်စဉ် ခရီးသည် ရရှိမှုပမာဏ ယခင်လျာထားချက်ထက် လျော့နည်းသွားမည်ဟု မျှော်မှန်းထား

ဒူဘိုင်း စက်တင်ဘာ ၁၃

အာရပ်စော်ဘွားများနိုင်ငံ ဒူဘိုင်းလေဆိပ်များအဖွဲ့၏ နှစ်စဉ် ခရီးသည် ရရှိမှုသည် ယခင်လျာထားချက်ထက် လျော့နည်းပြီး ယခုနှစ်ကုန်တွင် သန်း ၇၀ ခန့်သို့ ရောက်ရှိမည်ဟု မျှော်မှန်းထားပြီး မူလရည်မှန်းချက်ကို ၂၀၂၇ ခုနှစ်ကုန်တွင်မှ ရရှိနိုင်တော့မည်ဟု အမှုဆောင်အရာရှိချုပ် ပေါလ်ဂရစ်ဖစ်သ်က ပြောကြားကြောင်း စီအင်န်အင်န်သတင်းဌာနက ဖော်ပြသည်။

အီရန်စစ်ပွဲနှင့် ယင်း၏ အကျိုးဆက်ကြောင့် ပင်လယ်ကွေ့လေကြောင်းပိုင်နက်များကို ခေတ္တပိတ်ပင်ခဲ့ရမှုများက ဒူဘိုင်းနိုင်ငံတကာလေဆိပ်အနေဖြင့် ယခုနှစ်အတွင်း ခရီးသည် သန်း ၁၀၀ နီးပါး လက်ခံဆောင်ရွက်ပေးနိုင်မည်ဆိုသည့် ယခင်ခန့်မှန်းချက်ကို စွန့်လွှတ်ရန် အကြောင်းရင်းဖြစ်စေခဲ့သည်။

ယမန်နှစ်က ကမ္ဘာ့အစည်ကားဆုံး နိုင်ငံတကာ ခရီးသွားလာရေး ဗဟိုချက်ဖြစ်ခဲ့သော ဒူဘိုင်းနိုင်ငံတကာလေဆိပ်သည် ၂၀၂၆ ခုနှစ်၏ ပထမနှစ်ဝက်တွင် ခရီးသည် ၃၁ ဒသမ ၅ သန်းကိုသာ လက်ခံဆောင်ရွက်ပေးနိုင်ခဲ့ပြီး ယခင်နှစ် အလားတူကာလက ၄၆ သန်း ရှိခဲ့ရာမှ လျော့ကျသွားခဲ့ခြင်းဖြစ်ကြောင်း သိရသည်။

Mon

အင်ဒိုနီးရှားနိုင်ငံအနီး ဂျာဗားပင်လယ်ပြင်တွင် လူဦးရေ ၂၄၃ ဦးလိုက်ပါလာသည့် ကူးတို့သင်္ဘောတစ်စင်း နစ်မြုပ်

ဂျကာတာ စက်တင်ဘာ ၁၃

အင်ဒိုနီးရှားနိုင်ငံအနီး ဂျာဗားပင်လယ်ပြင်တွင် လူဦးရေ ၂၄၃ ဦး လိုက်ပါလာသည့် ကူးတို့သင်္ဘောတစ်စင်း နစ်မြုပ်ခဲ့ကြောင်း သိရသည်။

Virgo Transport 8 ခရီးသည်တင်သင်္ဘောသည် စက်တင်ဘာ ၁၃ ရက် ဒေသစံတော်ချိန် နံနက် ၂ နာရီခန့်တွင် မိုးလေဝသအခြေအနေ ဆိုးရွားမှုနှင့် ကြုံတွေ့ခဲ့ရပြီးနောက် အဆက်အသွယ်ပြတ်တောက်သွားခဲ့ကြောင်း ရှာဖွေကယ်ဆယ်ရေးအေဂျင်စီက ပြောကြားခဲ့သည်။

ခြောက်ဦး သေဆုံးပြီး ၁၃၀ မှာ ပျောက်ဆုံးနေကြောင်းနှင့် ၁၀၇ ဦးကို ပြန်လည်ကယ်ဆယ်နိုင်ခဲ့ကြောင်း ရှာဖွေကယ်ဆယ်ရေးတာဝန်ရှိသူများက ပြောကြားခဲ့သည်။

တောင်ကာလီမန်တန်ဒေသရှိ ဘန်ဂျာမာစင်မြို့သို့ ဦးတည်ခုတ်မောင်းနေသော အဆိုပါသင်္ဘောနှင့် ဆက်သွယ်မှုပြတ်တောက်သွားကြောင်း သင်္ဘောကုမ္ပဏီက စက်တင်ဘာ ၁၃ ရက် အစောပိုင်းတွင် အသိပေးအကြောင်းကြားခဲ့သည်ဟု တာဝန်ရှိသူများက ပြောသည်။ ထို့ပြင် ရှာဖွေကယ်ဆယ်ရေးလုပ်ငန်းများ စတင်ဆောင်ရွက်ခဲ့ရာ လူပေါင်း ၁၀၇ ခန့်ကို ကယ်ဆယ်နိုင်ခဲ့သော်လည်း ခြောက်ဦး သေဆုံးကြောင်း အတည်ပြုနိုင်ခဲ့သည်။

ရှာဖွေကယ်ဆယ်ရေးလုပ်ငန်းများကို ဆက်လက်ဆောင်ရွက်လျက်ရှိသည့် အဆိုပါသင်္ဘောသည် စက်တင်ဘာ ၁၂ ရက်က အရှေ့ဂျာဗားရှိ ဆူရာဘာယားမြို့မှ ထွက်ခွာကာ တောင်ကာလီမန်တန်ပြည်နယ်ရှိ ဘန်ဂျာမာစင်မြို့သို့ ဦးတည်သွားနေစဉ် မိုးလေဝသအခြေအနေ ဆိုးရွားမှုနှင့်ကြုံတွေ့နေရကြောင်း သင်္ဘောဝန်ထမ်းများက အသိပေးပြောကြားခဲ့ကြောင်း တာဝန်ရှိသူများက ပြောကြားခဲ့သည်။

အင်ဒိုနီးရှားနိုင်ငံ၏ ရှာဖွေကယ်ဆယ်ရေးဆိုင်ရာ တာဝန်ရှိသူများက ရှာဖွေကယ်ဆယ်ရေးလုပ်ငန်းများ လုပ်ဆောင်ရန်အတွက် သင်္ဘော၏နောက်ဆုံးတည်နေရာအနီးရှိ ရေပြင်သို့ ဝန်ထမ်းများ၊ သင်္ဘောများနှင့် ရဟတ်ယာဉ်တစ်စင်းတို့ကို စေလွှတ်ထားပြီးဖြစ်သည်။

ကိုးကား - အင်န်အိတ်ချ်ကေ၊ ဆင်ဟွာ၊ ဘာသာပြန် - အောင်ကျော်ကျော်

ဈေးရောင်း၊ ဈေးဝယ်များအား ပလတ်စတစ်သုံးစွဲမှုလျှော့ချရေး အသိပညာပေး

ပွင့်ဖြူ စက်တင်ဘာ ၁၃

မကွေးတိုင်းဒေသကြီး၊ မင်းဘူးခရိုင်၊ ပွင့်ဖြူမြို့နယ်တွင် သဘာဝပတ်ဝန်းကျင် သန့်ရှင်းသာယာလှပစေရေးအတွက် ဈေးရောင်း၊ ဈေးဝယ်များအား ပလတ်စတစ်သုံးစွဲမှုလျှော့ချရေး အသိပညာပေးခြင်းကို မြို့နယ်စည်ပင်သာယာရေးအဖွဲ့ဝန်ထမ်းများ ပူးပေါင်းအဖွဲ့က ယမန်နေ့ နံနက်ပိုင်းက ပွင့်ဖြူမြို့မဈေး၌ ကွင်းဆင်းဆောင်ရွက်ခဲ့သည်။

ထိုသို့ ဆောင်ရွက်ရာတွင် ပွင့်ဖြူမြို့နယ် စည်ပင်သာယာရေးအဖွဲ့ အမှုဆောင်အရာရှိ ဦးလင်းမင်းညွန့်၏ ဦးဆောင်မှုဖြင့် ဝန်ထမ်းများအဖွဲ့က ဈေးကော်မတီဝင်များနှင့်အတူ ပွင့်ဖြူ မြို့မဈေးသို့ သွားရောက်၍ ဈေးသူ၊ ဈေးသားများအား တွေ့ဆုံ၍ ဈေးရောင်း၊ ဈေးဝယ်ရာတွင် သဘာဝပတ်ဝန်းကျင်ကို ဆိုးကျိုးဖြစ်စေသော ပလတ်စတစ်အိတ်များနှင့် ပလတ်စတစ်ပစ္စည်းများကို သုံးစွဲခြင်းမပြုကြရန်၊ ဈေးဝယ်ရန် လာရောက်သည့်အခါတွင် မိမိတို့နေအိမ်မှ ထည့်စရာတစ်ခုခုကို တစ်ပါတည်း ယူဆောင်လာကြရန်၊ ဈေးသူ၊ ဈေးသားများအနေဖြင့် ဈေးရောင်းပြီးချိန်တိုင်း သန့်ရှင်းရေး စနစ်တကျ ဆောင်ရွက်ကြရန် အသိပညာပေး ဆွေးနွေးပြောကြားသည်။

ထို့နောက် ဝန်ထမ်းများပူးပေါင်းအဖွဲ့က မြို့မဈေးအတွင်း၊ အပြင်ရှိ ဈေးရောင်း၊ ဈေးဝယ်များအား ပလတ်စတစ်သုံးစွဲမှုလျှော့ချရေးအတွက် အသိပညာပေး လက်ကမ်းစာစောင်များ၊ အင်ဖက်၊ ငှက်ပျောဖက်၊ ကြာဖက်၊ စက္ကူတို့ကို လိုက်လံဝေငှပေးခဲ့သည်။

အဆိုပါ အသိပညာပေးလုပ်ငန်းကို အပတ်စဉ် တနင်္လာနေ့တိုင်း စဉ်ဆက်မပြတ် ဆောင်ရွက်လျက်ရှိကြောင်း သိရသည်။

(အပေါ်ဝဲပုံ)

(၄၄၅)

မီးဘေးအန္တရာယ်ကြိုတင်ကာကွယ်ရေး အသိပညာပေးဆောင်ရွက်

မိုင်းပျဉ်း စက်တင်ဘာ ၁၃

ရှမ်းပြည်နယ်(အရှေ့ပိုင်း)၊ ကျိုင်းတုံခရိုင်၊ မိုင်းပျဉ်းမြို့၊ အခြေခံပညာအထက်တန်းကျောင်း၌ မီးဘေးအန္တရာယ်ကြိုတင်ကာကွယ်ရေး အသိပညာပေးဆောင်ရွက်ခြင်းကို ယမန်နေ့ မွန်းလွဲပိုင်းက နဝဒေးခန်းမတွင် ကျင်းပခဲ့ရာ ကျောင်းအုပ်ဆရာမကြီး ဒေါ်သီတာခိုင်က အမှာစကားပြောကြားသည်။

ဆက်လက်၍ မြို့နယ်မီးသတ်ဦးစီးဌာန မြို့နယ်ဦးစီးမှူး ဦးစီးအရာရှိ ဦးသူရမောင်က မီးလောင်မှုမဖြစ်ပွားအောင် ကြိုတင်ကာကွယ်ရမည့်နည်းလမ်းများ၊ မီးလောင်မှုဖြစ်ပွားပါက ဆောင်ရွက်ရမည့်နည်းလမ်းများ၊ မီးသတ်ဆေးဘူး အသုံးပြုပုံနည်းလမ်းများကို ဟောပြောဆွေးနွေးသည်။

ထို့နောက် မီးသတ်ဦးစီးဌာနဝန်ထမ်းများက မီးငြိမ်းသတ်ခြင်းကို လက်တွေ့သရုပ်ပြသဆောင်ရွက်ကြရာ ဆရာ၊ ဆရာမများနှင့် ကျောင်းသား၊ ကျောင်းသူများက စိတ်ပါဝင်စားစွာ လေ့လာကြည့်ရှုခဲ့ကြသည်။

အဆိုပါ မီးဘေးအန္တရာယ်ကြိုတင်ကာကွယ်ရေး အသိပညာပေးပွဲသို့ မီးသတ်ဦးစီးဌာနမှ တာဝန်ရှိသူများ၊ အ·ထ·က ကျောင်းအုပ်ဆရာမကြီးနှင့် ဆရာ၊ ဆရာမများ၊ အလယ်တန်းကျောင်းသူ၊ ကျောင်းသားများ တက်ရောက်ခဲ့ကြကြောင်း သိရသည်။

(အပေါ်ပုံ)

မြို့နယ်(ပြန်/ဆက်)

အမြို့မြို့ အနယ်နယ်မှ မှုခင်းသတင်းများ

လျှပ်စစ်လုပ်သားတစ်ဦး လုပ်ငန်းခွင်အတွင်း ဓာတ်လိုက်သေဆုံး

မန္တလေး စက်တင်ဘာ ၁၃

မန္တလေး၊ မဟာအောင်မြေမြို့နယ်၊ စိန်ပန်းရပ်ကွက်၊ ၈၉ လမ်း၊ လမ်း ၄၀နှင့် ၄၁လမ်းကြားတွင် စက်တင်ဘာ ၁၁ ရက် ညနေ ၄ နာရီခန့်က လျှပ်စစ်လုပ်သားတစ်ဦး လုပ်ငန်းခွင်အတွင်း ဓာတ်လိုက်သေဆုံးမှု ဖြစ်ပွားခဲ့သည်။

လျှပ်စစ်လုပ်သားတစ်ဦး ဓာတ်လိုက်သေဆုံးနေကြောင်း သတင်းရရှိသဖြင့် မဟာလူမှုကယ်ဆယ်ရေးအဖွဲ့မှ လူနာတင်ယာဉ်ဖြင့် သွားရောက်ကူညီခဲ့ပြီး သေဆုံးသူ၏ ရုပ်အလောင်းကို မန္တလေးပြည်သူ့ဆေးရုံကြီး ရင်ခွဲရုံဌာနသို့ ပို့ဆောင်ပေးခဲ့သည်။

ဖြစ်စဉ်နှင့်ပတ်သက်သည့် အသေးစိတ်အချက်အလက်များကို သက်ဆိုင်ရာတာဝန်ရှိသူများက ဆက်လက်စုံစမ်းစစ်ဆေးလျက်ရှိကြောင်း သိရသည်။

(အပေါ်ဝဲပုံ)

ကျော်ဇေယျ(မန္တလေးနေ့စဉ်)

တောင်ကြီးမြို့နယ်တွင် စိတ်ကြွဆေးပြားများ ဖမ်းဆီးရမိ

နေပြည်တော် စက်တင်ဘာ ၁၃

မူးယစ်ဆေးဝါးတားဆီးနှိမ်နင်းရေးရဲတပ်ဖွဲ့မှ တပ်ဖွဲ့ဝင်များ ပါဝင်သော ပူးပေါင်းအဖွဲ့သည် သတင်းအရ စက်တင်ဘာ ၄ ရက် မွန်းလွဲ ၃ နာရီ ၄၅ မိနစ်က သက်သေများနှင့်အတူ တောင်ကြီးမြို့နယ်၊ ပန်းစုံကျေးရွာအနီးတွင် ဩဘာတ(ခ)စိုင်းဩဘာတဆိုသူ မောင်းနှင်လာသည့် HONDA FIT အမျိုးအစား မော်တော်ယာဉ်အား ရပ်တန့်စစ်ဆေးရှာဖွေရာ ၎င်းထံမှ စိတ်ကြွဆေးပြား ၁၀၀၀၀ နှင့် လက်ကိုင်ဖုန်းတစ်လုံးတို့ကို တွေ့ရှိသိမ်းဆည်းရမိခဲ့သဖြင့် ဩဘာတ(ခ)စိုင်းဩဘာတ(၄၁)နှစ်ဆိုသူအား ရွှေညောင်နယ်မြေရဲစခန်းမှ မူးယစ်ဆေးဝါးနှင့်စိတ်ကိုပြောင်းလဲစေသောဆေးဝါးများဆိုင်ရာဥပဒေအရ အမှုဖွင့် အရေးယူထားပြီး ကွင်းဆက်များကို ဆက်လက်ဖော်ထုတ်လျက်ရှိကြောင်း သိရသည်။

(ဝဲပုံ)

(မန္တလေးနေ့စဉ်သတင်းအဖွဲ့)

ထိန်းချုပ်ဓာတုပစ္စည်း ကဖင်းများ ဖမ်းဆီးရမိ

နေပြည်တော် စက်တင်ဘာ ၁၃

မူးယစ်ဆေးဝါးတားဆီးနှိမ်နင်းရေးရဲတပ်ဖွဲ့မှ တပ်ဖွဲ့ဝင်များ ပါဝင်သော ပူးပေါင်းအဖွဲ့သည် သတင်းအရ စက်တင်ဘာ ၄ ရက် ည ၁၁ နာရီ ၄၅ မိနစ်က သက်သေများနှင့်အတူ မိုင်းပျဉ်းမြို့နယ်၊ ပန်မော်(၂၀)မိုင်ကျေးရွာအနီး၊ ကျိုင်းတုံ-တောင်ကြီးသွားကားလမ်းတွင် စိုင်းစံထွန်း ဆိုသူ မောင်းနှင်လာသည့် TOYOTA HILUX VIGO အမျိုးအစား မော်တော်ယာဉ်နှင့် ယောလှဆိုသူ မောင်းနှင်လာသည့် TOYOTA HILUX TIGER အမျိုးအစား မော်တော်ယာဉ်တို့အား စစ်ဆေးရာ စိုင်းစံထွန်းဆိုသူ မောင်းနှင်လာသည့် မော်တော်ယာဉ်ပေါ်မှ ထိန်းချုပ်ဓာတုပစ္စည်း ကဖင်းအလေးချိန် ကီလို ၁၀၂၀ နှင့် လက်ကိုင်ဖုန်း သုံးလုံးတို့အား လည်းကောင်း၊ ယောလှဆိုသူ မောင်းနှင်လာသည့် မော်တော်ယာဉ်ပေါ်မှ ထိန်းချုပ်ဓာတုပစ္စည်း ကဖင်းအလေးချိန် ကီလို ၉၈၀ နှင့် လက်ကိုင်ဖုန်း တစ်လုံးတို့အား လည်းကောင်း တွေ့ရှိသိမ်းဆည်းရမိခဲ့သဖြင့် စိုင်းစံထွန်း(၄၂)နှစ်နှင့် ယောလှဆိုသူတို့အား မိုင်းပျဉ်းမြို့မရဲစခန်းမှ မူးယစ်ဆေးဝါးနှင့်စိတ်ကို ပြောင်းလဲစေသော ဆေးဝါးများဆိုင်ရာ ဥပဒေအရ အမှုဖွင့်အရေးယူထားပြီး ကွင်းဆက်များကို ဆက်လက်ဖော်ထုတ်လျက်ရှိကြောင်း သိရသည်။

(အောက်ပုံ)

(မန္တလေးနေ့စဉ်သတင်းအဖွဲ့)

လိုင်စင်မဲ့မော်တော်ဆိုင်ကယ် သုံးစီး ဖမ်းဆီးအရေးယူ

ဘုတ်ပြင်း စက်တင်ဘာ ၁၃

တနင်္သာရီတိုင်းဒေသကြီး၊ ဘုတ်ပြင်းမြို့နယ်၌ စက်တင်ဘာ ၃ ရက်က လိုင်စင်မဲ့ မော်တော်ဆိုင်ကယ် သုံးစီး ဖမ်းဆီးအရေးယူထားသည်။ **(ယာပုံ)**

ဖြစ်စဉ်မှာ စက်တင်ဘာ ၃ ရက် နံနက် ၁၀ နာရီခွဲတွင် တနင်္သာရီတိုင်းဒေသကြီး၊ ဘုတ်ပြင်းမြို့နယ်၊ ကမာချောင်းကျေးရွာဆိုင်းဘုတ်အနီး၌ ဘုတ်ပြင်းမြို့မရဲစခန်းမှ တပ်ဖွဲ့ဝင်များက သက်သေများနှင့်အတူ ယာဉ်စစ်ဆေးခြင်းများ ဆောင်ရွက်နေစဉ် အေးချမ်းမြိုင်ကျေးရွာမှ ကမာချောင်းကျေးရွာဘက်သို့ ကော့သောင်းမြို့နယ်၊ ခမောက်ကြီးမြို့၊ အမှတ်(၁)ရပ်ကွက်နေ မောင်လင်းခန့်ကျော်(၁၉)နှစ်ဆိုသူ မောင်းနှင်လာသည့် CLICK 160 i မော်တော်ဆိုင်ကယ်အားလည်းကောင်း၊ တစ်ရပ်ကွက်တည်းနေ မောင်အောင်ခန့်ဇော်(၁၉)နှစ်ဆိုသူ မောင်းနှင်လာသည့် CLICK 160 i မော်တော်ဆိုင်ကယ်အားလည်းကောင်း၊ ကိုအာကာဖြိုး(၂၂)နှစ်ဆိုသူ မောင်းနှင်လာသည့် CLICK 160 i မော်တော်ဆိုင်ကယ်တို့အားလည်းကောင်း ရပ်တန့်စစ်ဆေးခဲ့ရာ အဆိုပါမော်တော်ဆိုင်ကယ်များနှင့်ပတ်သက်၍ အထောက်အထားတစ်စုံတစ်ရာ ပြသနိုင်ခြင်းမရှိဘဲ လိုင်စင်မဲ့ မော်တော်ဆိုင်ကယ်များဖြစ်ကြောင်း သိရှိရသဖြင့် လင်းခန့်ကျော် ပါ သုံးဦးဆိုသူတို့အား ဘုတ်ပြင်းမြို့မရဲစခန်းမှ ပို့ကုန်၊ သွင်းကုန်ဥပဒေဖြင့် အသီးသီး အမှုဖွင့် အရေးယူထားကြောင်း သိရသည်။

(မန္တလေးနေ့စဉ်သတင်းအဖွဲ့)

ကလေးမြို့တွင် ငွေကျပ်သိန်း ၇၂၅၀ တန်ဖိုးနှင့် လှိုင်မြို့နယ်တွင် ငွေကျပ်သိန်း ၂၄၀ တန်ဖိုးရှိ စိတ်ကြွဆေးပြားများ ဖမ်းဆီးရမိ

တရားခံ မျိုးကိုနှင့် ဇော်လင်းအောင်(ခ)ကိုဆက်(ခ)အငယ်လေးတို့အား ဖမ်းဆီးရမိသည့် စိတ်ကြွဆေးပြားများနှင့်အတူတွေ့ရစဉ်။

နေပြည်တော် စက်တင်ဘာ ၁၃

ကလေးမြို့တွင် ငွေကျပ်သိန်း ၇၂၅၀ တန်ဖိုးနှင့် လှိုင်မြို့နယ်တွင် ငွေကျပ်သိန်း ၂၄၀ တန်ဖိုးရှိစိတ်ကြွဆေးပြားများ ဖမ်းဆီးရမိပြီး တရားခံများအား မူးယစ်ဆေးဝါးနှင့် စိတ်ကိုပြောင်းလဲစေသော ဆေးဝါးများဆိုင်ရာ ဥပဒေအရ အရေးယူထားကြောင်း မြန်မာနိုင်ငံရဲတပ်ဖွဲ့မှ သိရသည်။

ဖြစ်စဉ်မှာ စက်တင်ဘာ ၁၀ ရက်ည ၇ နာရီတွင် မူးယစ်ဆေးဝါးတားဆီးနှိမ်နင်းရေး ရဲတပ်ဖွဲ့မှ တပ်ဖွဲ့ဝင်များပါဝင်သော ပူးပေါင်းအဖွဲ့သည် သတင်းအရ ကလေးမြို့ လှိုင်သာယာရပ်ကွက် အနီးတွင် ကလေးမြို့ ချမ်းမြေ့အောင်စည်ရပ်ကွက်နေ မျိုးကို(၃၀)နှစ် မောင်းနှင်လာသော TOYOTA HILUX DOUBLE CAB အမျိုးအစားယာဉ်အား ရပ်တန့်စစ်ဆေးရှာဖွေရာ စိတ်ကြွဆေးပြား ၂၉၀၀၀၀ (တစ်ပြားလျှင်ငွေကျပ် ၂၅၀၀ နှုန်းဖြင့် ၎င်းဒေသတန်ဖိုးငွေကျပ်သိန်း ၇၂၅၀) နှင့် မြန်မာငွေကျပ် နှစ်သိန်းတို့အား ဖမ်းဆီးရမိပြီး ကွင်းဆက်စစ်ဆေးဖော်ထုတ်ချက်အရ စက်တင်ဘာ ၁၁ ရက် နံနက် ၉ နာရီတွင် စိတ်ကြွဆေးပြားများလက်ခံရယူသူ ဇော်လင်းအောင်(ခ)ကိုဆက်(ခ) အငယ်လေး(၂၃) နှစ်အား ကလေးမြို့ လှိုင်သာယာရပ်ကွက်ရှိနေအိမ်၌ ထပ်မံဖမ်းဆီးရမိသဖြင့် မျိုးကိုနှင့် ဇော်လင်းအောင်(ခ)ကိုဆက်(ခ) အငယ်လေးတို့အား မူးယစ်ဆေးဝါးနှင့် စိတ်ကိုပြောင်းလဲစေသော ဆေးဝါးများဆိုင်ရာဥပဒေအရ အရေးယူထားသည်။

အလားတူ စက်တင်ဘာ ၁၁ ရက် မွန်းလွဲ ၂ နာရီခွဲတွင် မူးယစ်ဆေးဝါး တားဆီးနှိမ်နင်းရေး ရဲတပ်ဖွဲ့မှ တပ်ဖွဲ့ဝင်များပါဝင်သော ပူးပေါင်းအဖွဲ့သည် သတင်းအရ လှိုင်မြို့နယ် (၅)ရပ်ကွက် အေးရိပ်မွန်(၅)လမ်း အတိုင်း လမ်းလျှောက်လာသူ မအူပင်မြို့နယ် ရေလဲကလေးရွာနေ မျိုးဦး (၄၉) နှစ်အား စစ်ဆေးရှာဖွေရာ စိတ်ကြွဆေးပြား ၁၂၀၀၀ (တစ်ပြားလျှင် ငွေကျပ် ၂၀၀၀ နှုန်းဖြင့် ၎င်းဒေသ တန်ဖိုးငွေကျပ် သိန်း ၂၄၀ ဖမ်းဆီးရမိသဖြင့် မျိုးဦးအား မူးယစ်ဆေးဝါးနှင့် စိတ်ကိုပြောင်းလဲစေသော ဆေးဝါးများဆိုင်ရာဥပဒေအရ အရေးယူထားကြောင်း သိရသည်။

သတင်းစဉ်

တိုင်းရင်းဆေးပညာစဉ်ဆက်မပြတ် ပညာပေးရေးအစီအစဉ် CTME အခမ်းအနား ကျင်းပ

မန္တလေး စက်တင်ဘာ ၁၃

မြန်မာနိုင်ငံတိုင်းရင်းဆေးဆရာအသင်း(မန္တလေးတိုင်းဒေသကြီး)နှင့်တိုင်းရင်းဆေးပညာဦးစီးဌာန ခုတင်(၁၀၀)ဆံ့ သင်ကြားရေးတိုင်းရင်းဆေးရုံကြီးတို့ ပူးပေါင်းစီစဉ်ကျင်းပသော တိုင်းရင်း ဆေးပညာစဉ်ဆက်မပြတ်ပညာပေးရေးအစီအစဉ် CTME အခမ်းအနားကို စက်တင်ဘာ ၁၁ ရက် မွန်းလွဲ ၂ နာရီက မန္တလေး၊ အောင်မြေသာစံမြို့နယ် အိုးဘိုရွှေကျင်ရပ်ကွက်ရှိ ခုတင်(၁၀၀)ဆံ့ သင်ကြားရေးတိုင်းရင်းဆေးရုံကြီးအစည်းအဝေးခန်းမတွင် ကျင်းပပြုလုပ်သည်။ အခမ်းအနားတွင် သဘာပတိအဖြစ်ဆရာကြီးဦးသန်းထွန်း ASSOCIATE HONORARY PROFESSOR ကထိက(ဌာနမှူး) ဆေးဝါးဗေဒဌာန(ငြိမ်း)တိုင်းရင်းဆေးတက္ကသိုလ်၊ မန္တလေးမြို့က ဆောင်ရွက်ပြီး အဖွင့်အမှာစကားပြောကြားသည်။

ထို့နောက် ခုတင်(၁၀၀)ဆံ့ သင်ကြားရေးတိုင်းရင်းဆေးရုံအုပ်ကြီး ဒေါ်မီမီက အခမ်းအနားဖြစ်မြောက်ရေး ကူညီပံ့ပိုးပေးသော ဦးလှထွန်း၊ ဒေါ်ယဉ်ယဉ်သန်းမိသားစု၊ ကျွဲရိုင်းဆေးတိုက်၊ အောင်မြေသာစံမြို့နယ်အား ဂုဏ်ပြုလွှာကိုပေးအပ်ခဲ့သည်။

ဆက်လက်၍ နှလုံးရောဂါအကြောင်းကို ဒေါ်ဇင်မာဦး တိုင်းရင်းဆေးမှူး တိုင်းရင်းဆေးရုံ၊ မန္တလေးမြို့က ဟောပြောပြီး တက်ရောက်လာသူများက သိလိုသည်များ မေးမြန်းမှုများအပေါ် ပြန်လည်ရှင်းလင်းဖြေကြားခြင်း သဘာပတိက ဟောပြောသူ ဆရာမ ဒေါ်ဇင်မာဦးအား ဂုဏ်ပြုမှတ်တမ်းလွှာ ပေးအပ်ခဲ့သည်။

CTME အခမ်းအနားသို့ အငြိမ်းစားဆရာကြီးများ၊ ခုတင်(၁၀၀)ဆံ့သင်ကြားရေး တိုင်းရင်းဆေးရုံ ဒုဆေးရုံအုပ် ဒေါ်သိန်းထိုက်နှင့် ဆရာ၊ ဆရာမများ၊ ဌာနမှူးများ၊ အလုပ်သင်ဆရာ၊ ဆရာမများ၊ မြန်မာနိုင်ငံတိုင်းရင်းဆေးဆရာအသင်း(မန္တလေးတိုင်းဒေသကြီး) ဥက္ကဋ္ဌ ဦးတင်ဝင်းနိုင်၊ ဒုဥက္ကဋ္ဌ ဦးဝင်းနိုင်၊ အလုပ်အမှုဆောင် ဦးသင်းနှင့် အသင်းဝင်ဆရာများ တက်ရောက်ခဲ့ကြကြောင်းသိရသည်။

(အပေါ်ပုံ)(ကျော်မင်းသော်)

တရားမဝင် Online လောင်းကစားဂိမ်း ဦးဆောင်လုပ်ကိုင်သူ (Senior Agent) များအား ဖော်ထုတ်ဖမ်းဆီး

ဖြိုးသိင်္ဂီ

နှင်းဝတ်ရည်ကျော်

ကောင်းခန့်ညီ

ချစ်နှင်းဝေ

ဇင်ငြိမ်းသူ

ကျော်စိုးလင်း

ယဉ်ယဉ်နု

နေပြည်တော် စက်တင်ဘာ ၁၃

နိုင်ငံတော် အစိုးရအနေဖြင့် နိုင်ငံတော် တည်ငြိမ်အေးချမ်းရေး၊ တရားဥပဒေစိုးမိုးရေးနှင့် ပြည်တွင်းစီးပွားရေး တည်ငြိမ်စေရေးအတွက် အလေးထားဆောင်ရွက်လျက်ရှိရာ အချို့သော ဝိသမလောဘသားများသည် Online အခြေပြုလောင်းကစား Website များတည်ထောင်၍ လူမှုကွန်ရက်များပေါ်တွင် ကြော်ငြာခြင်း၊ Online လောင်းကစားဂိမ်းကစားနိုင်ရန် တရားမဝင်ဝန်ဆောင်မှုပေးခြင်းများ ဆောင်ရွက်လျက်ရှိခြင်းကြောင့် ပြည်သူအချို့အနေဖြင့် ဝင်ရောက်ကစားလျက်ရှိသည်ကို တွေ့ရှိရပြီး ထိုသို့လောင်းကစားဂိမ်းများ ကစားခြင်းကြောင့် ငွေကြေးဆုံးရှုံးမှုများ ဖြစ်ပေါ်လျက်ရှိ၍ အကျင့်စာရိတ္တပျက်ပြားခြင်း၊ နောက်ဆက်တွဲ ဒုစရိုက်မှုများ ကျူးလွန်ခြင်းနှင့် မိမိကိုယ်ကို အဆုံးစီရင်ခြင်းများ ဖြစ်ပွားသည်အထိ ပြည်သူတို့၏ လူမှုစီးပွားဘဝများ ထိခိုက်နစ်နာလျက်ရှိကြောင်း တွေ့ရှိရသည်။

Online လောင်းကစားဂိမ်းများအား ပြည်သူအများ ပိုမိုကစားလာစေရန်အတွက် Agent Level များ အဆင့်ဆင့် သတ်မှတ်ထားရှိ၍ ဦးစီးဆောင်ရွက်ခြင်း၊ ဆွဲဆောင်စည်းရုံးခြင်းနှင့် လောင်းကစားကွန်ရက် ကျယ်ပြန့်လာအောင် ဆောင်ရွက်ခြင်းများ ပြုလုပ်လျက်ရှိသည်ကို တွေ့ရှိရသဖြင့် အဓိကဦးစီးဆောင်ရွက်သူ Level မြင့် Agent များအား ဖမ်းဆီးရမိရေး အလေးထား ဆောင်ရွက်ခဲ့ရာ တာဝန်သိပြည်သူများ၏ သတင်းပေးပို့ချက်အရ ၂၀၂၆ ခုနှစ် စက်တင်ဘာ ၂ ရက်တွင် Ibet 789 Online လောင်းကစားဂိမ်း Senior Agent ဖြိုးသိင်္ဂီအား ရန်ကုန်အပြည်ပြည်ဆိုင်ရာ လေဆိပ်၌ လက်ကိုင်ဖုန်း နှစ်လုံးဖြင့် လည်းကောင်း၊ Senior Agent နှင်းဝတ်ရည်ကျော် အပါအဝင် တရားခံ သုံးဦးအား မန္တလေးတိုင်းဒေသကြီး ပြင်ဦးလွင်မြို့ ရပ်ကွက်ကြီး(၅) အိမ်အမှတ်(၆၇၀)၌ လက်ကိုင်ဖုန်း ရှစ်လုံး၊ Laptop တစ်လုံး၊ Tablet တစ်လုံး၊ ယာဉ်တစ်စီးတို့ဖြင့် လည်းကောင်း၊ စက်တင်ဘာ ၄ ရက်တွင် Online လောင်းကစားဂိမ်း Senior Agent ကျော်စိုးလင်းအား လှိုင်သာယာမြို့နယ် ရေအုပ်ကန်ရပ်ကွက်ရှိ Mandarin Hotel ၌ လက်ကိုင်ဖုန်း နှစ်လုံး၊ ယာဉ်နှစ်စီးတို့ဖြင့်လည်းကောင်း၊ Online လောင်းကစားဂိမ်း Senior Agent ယဉ်ယဉ်နုအား သာကေတမြို့နယ် အနော်မာ(၁) ရပ်ကွက် လမ်းသစ်(၁)လမ်း အမှတ်(၆၆/က)၌ လက်ကိုင်ဖုန်း တစ်လုံးဖြင့် လည်းကောင်း ဖော်ထုတ်ဖမ်းဆီးရမိခဲ့သည်။

ဖြစ်စဉ်တွင် Online လောင်းကစား လုပ်ငန်းလုပ်ကိုင်သူ တရားခံအမျိုးသား နှစ်ဦး၊ အမျိုးသမီး ငါးဦး စုစုပေါင်း ခုနစ်ဦးအား ဖမ်းဆီးရမိခဲ့ပြီး ၎င်းတို့နှင့်အတူ Online လောင်းကစားဂိမ်း Agent ဆောင်ရွက်ရာတွင် အသုံးပြုသည့် လက်ကိုင်ဖုန်း ၁၃ လုံး၊ Laptop တစ်လုံး၊ Tablet တစ်လုံး၊ ယာဉ် သုံးစီးတို့အား သိမ်းဆည်းရမိခဲ့သဖြင့် အမှုဖွင့်လှစ်၍ ထိရောက်စွာ အရေးယူနိုင်ရေး ဆောင်ရွက်လျက် ရှိကြောင်း၊ အလားတူ Online လောင်းကစား Agent အဖြစ် ဦးစီးဆောင်ရွက်နေသူများကိုလည်း ဆက်လက်ဖော်ထုတ်ဖမ်းဆီး အရေးယူသွားမည်ဖြစ်ကြောင်းနှင့် မိဘပြည်သူများအနေဖြင့် Online လောင်းကစား Agent အဖြစ် ဆောင်ရွက်နေသူများအား သိရှိပါက သက်ဆိုင်ရာလုံခြုံရေးအဖွဲ့အစည်းများထံသို့ လျှို့ဝှက်စွာ သတင်းပေးပို့နိုင်ကြောင်း သိရသည်။

သတင်းစဉ်

အီတလီစီးရီးအေ ဘောလုံးပြိုင်ပွဲ (ပွဲစဉ်-၄)အနိုင်၊ အရှုံး (NGB)

လက်ချီ	၃ - ၂	မွန်ဇာ
နာပိုလီ	၁ - ၀	ဘိုလော့ဂ်နာ

စပိန်လာလီဂါ ဘောလုံးပြိုင်ပွဲ (ပွဲစဉ်-၅) အနိုင်၊ အရှုံး (NGB)

ဆဲလ်တာဗီဂို	၁ - ၁	မာလာဂါ
လီဗန်တေး	၂ - ၄	ဘာစီလိုနာ

ပြင်သစ်လီဂူး ဘောလုံးပြိုင်ပွဲ (ပွဲစဉ်-၄) အနိုင်၊ အရှုံး (NGB)

လိုင်လီ	၂ - ၀	ထရိုင်းယက်စ်
လီမန်းစ်	၂ - ၂	လန်းစ်

ဂျာမန်ဘွန်ဒက်လီဂါ ဘောလုံးပြိုင်ပွဲ (ပွဲစဉ်-၃)အနိုင်၊ အရှုံး (NGB)

လိုက်ပဇစ်	၅ - ၀	ဟမ်းဘတ်
အဲလ်ဟာစ်ဘတ်	၁ - ၂	ဘိုင်ယန်မြူးနစ်

အင်္ဂလိပ်ချန်ပီယံရှစ် ဘောလုံးပြိုင်ပွဲ (ပွဲစဉ်-၇) အနိုင်၊ အရှုံး (NGB)

ရှက်ဖီးလ်(Utd)	၀ - ၁	ဝုဖ်

ဩဂုတ်လအတွက် ရီးရဲလ်မက်ဒရစ်အသင်း၏ တစ်လတာ အကောင်းဆုံးကစားသမားဆုကို ဘာပေ ဆွတ်ခူး

မက်ဒရစ် စက်တင်ဘာ ၁၃

ရီးရဲလ်မက်ဒရစ်အသင်းမှ လစဉ်လတိုင်းပေးအပ်ချီးမြှင့်လျက်ရှိသည့် ဩဂုတ်လအတွက် တစ်လတာ အကောင်းဆုံးကစားသမားဆုကို တိုက်စစ်မှူး ဘာပေက ဆွတ်ခူးခဲ့သည်။

အဆိုပါ တိုက်စစ်မှူးသည် ပြီးခဲ့သည့် ဩဂုတ်လအတွင်းတွင် ရီးရဲလ်မက်ဒရစ်အသင်းနှင့်အတူ စပိန်လာလီဂါပွဲစဉ် သုံးပွဲကစားပြီး လေးဂိုးသွင်းယူကာ ခြေစွမ်းပြနိုင်ခဲ့ခြင်းကြောင့် ယခုဆုကို ဆွတ်ခူးခဲ့ခြင်းဖြစ်သည်။

တိုက်စစ်မှူး ဘာပေသည် ရီးရဲလ်မက်ဒရစ်အသင်းနှင့်အတူ ၂၀၂၄-၂၀၂၅ မှ ၂၀၂၆-၂၀၂၇ ဘောလုံးရာသီအထိ ပြိုင်ပွဲစုံ ၁၀၈ပွဲ ကစားကာ ၉၁ဂိုး သွင်းယူပြီး ခြေစွမ်းပြထားသည်။

အသက်(၂၇)နှစ်အရွယ်ရှိ ဘာပေက "ကျွန်တော် အခုလို တစ်လတာအကောင်းဆုံးကစားသမားဆုကို ဆွတ်ခူးခဲ့လို့အတိုင်းမသိပျော်ရွှင်မိပါတယ်။ နောက်ထပ်လည်း ယခုလိုဆုတွေအပြင် အသင်းနဲ့အတူ အောင်မြင်မှုတွေ ရရှိအောင် ကြိုးစားသွားမှာပါ" ဟု ပြောသည်။

(ယာပုံ) (NGB)

ဇီယက်ချ်ကို ဘိုတာဖိုဂိုအသင်း ခေါ်ယူ

ရီယို စက်တင်ဘာ ၁၃

ဘရာဇီးကလပ် ဘိုတာဖိုဂိုအသင်းသည် အသင်းလက်မဲ့ဖြစ်နေသော ဝါရင့် တောင်ပံကစားသမား ဇီယက်ချ်ကို ၂၀၂၈ ခုနှစ်အထိစာချုပ် ချုပ်ဆိုကာ ခေါ်ယူခဲ့ကြောင်း အတည်ပြုထုတ်ပြန်ကြေညာခဲ့သည်။

အသက်(၃၃)နှစ်အရွယ်ရှိ ဇီယက်ချ်သည် ဘိုတာဖိုဂိုအသင်းတွင် ကျောနံပါတ် (၂၂)ဂျာစီကို ဝတ်ဆင်ကစားသွားမည်ဖြစ်သည်။

တောင်ပံကစားသမား ဇီယက်ချ်သည် ကစားသမားဘဝတစ်လျှောက်တွင် အေဂျက်စ်၊ ချဲလ်ဆီး၊ ဂါလာတာစာရေး၊ အယ်လ်ဒူဟေးလ်၊ ဝီဒတ်စသည့် ကလပ်အသင်းများတွင် ကစားခဲ့ပြီး အတွေ့အကြုံရှိသည့် ဝါရင့်ကစားသမားတစ်ဦးဖြစ်ခြင်းကြောင့် ဘိုတာဖိုဂိုအသင်းက ခေါ်ယူခဲ့ခြင်းဖြစ်သည်။ **(အပေါ်ပုံ)**

ထို့ကြောင့် ဇီယက်ချ်အနေဖြင့် ဘိုတာဖိုဂိုအသင်းနှင့်အတူ အောင်မြင်မှုများ ရယူသွားနိုင်မည်လားဆိုသည်မှာ စောင့်ကြည့်ရမည်ဖြစ်သည်။ (NGB)

မာနူကိုနေးကို ခေါ်ယူရန် ချဲလ်ဆီးအသင်း စိတ်ဝင်စား

လန်ဒန် စက်တင်ဘာ ၁၃

ချဲလ်ဆီးအသင်းသည် ရိုးမားအသင်း ကွင်းလယ်ကစားသမား မာနူကိုနေးကို ခေါ်ယူရန်စိတ်ဝင်စားလျက်ရှိသည်။

အသက်(၂၅)နှစ်အရွယ်ရှိ ကွင်းလယ်ကစားသမားသည် ရိုးမားအသင်းနှင့်အတူ ၂၀၂၄ - ၂၀၂၅ မှ ၂၀၂၆ - ၂၀၂၇ ဘောလုံးရာသီအထိ ပြိုင်ပွဲစုံ ၈၆ပွဲ ကစားပြီး လေးဂိုးသွင်းယူကာ ခြေစွမ်းပြထားသည်။

ကွင်းလယ်ကစားသမား မာနူကိုနေး ကိုယ်တိုင်ကလည်း ပရီးမီးယားလိဂ်သို့ လာရောက်ကစားလိုကြောင်း ထုတ်ဖော်ပြောကြားထားသည်။

ထို့ကြောင့် ချဲလ်ဆီးအသင်းအနေဖြင့် လာမည့် ဆောင်းရာသီဈေးကွက်အတွင်းတွင် ရိုးမားအသင်းမှ မာနူကိုနေးကို ခေါ်ယူသွားနိုင်မည်လားဆိုသည်မှာ စိတ်ဝင်စားဖွယ် စောင့်ကြည့်ရမည်ဖြစ်သည်။

(ဝဲပုံ)
(NGB)

2026 US Open အမျိုးသားတင်းနစ်ပြိုင်ပွဲ ဆီမီးဖိုင်နယ်အဆင့်သို့ Alexander Zverev တက်ရောက်

နယူးယောက်ခ် စက်တင်ဘာ ၁၃

အမေရိကန်နိုင်ငံ၊ နယူးယောက်ခ်မြို့တွင် ကျင်းပလျက်ရှိသော အမျိုးသားတင်းနစ်ပြိုင်ပွဲဖြစ်သည့် 2026 US Open တင်းနစ်ပြိုင်ပွဲ ဆီမီးဖိုင်နယ်အဆင့်သို့ ဂျာမနီတင်းနစ်ကစားသမား Alexander Zverev တက်ရောက်ခဲ့သည်။

အဆိုပါ ဂျာမနီတင်းနစ်ကစားသမား Alexander Zverev သည် 2026 US Open တင်းနစ်ပြိုင်ပွဲ ကွာတားဖိုင်နယ်အဆင့်တွင် နယ်သာလန်တင်းနစ်ကစားသမား Botic Van De Zandschulp ကို ၆-၂၊ ၇-၅၊ ၆-၁ ဖြင့် အနိုင်ရရှိကာ ဆီမီးဖိုင်နယ်အဆင့်သို့ တက်ရောက်ခဲ့ခြင်းဖြစ်သည်။ (ဝဲပုံ)

2026 US Open တင်းနစ်ပြိုင်ပွဲ ဆီမီးဖိုင်နယ်အဆင့်တွင် ဂျာမနီ တင်းနစ်ကစားသမား Alexander Zverev နှင့် ရုရှားတင်းနစ်ကစားသမား Karen Khachanov တို့ ယှဉ်ပြိုင်ကစားရမည်ဖြစ်သည်။ (NGB)

ဆီဗီလာအသင်းက ဗလင်စီယာအသင်းကို တစ်ဂိုး၊ ဂိုးမရှိဖြင့် အနိုင်ရရှိ

မက်ဒရစ် စက်တင်ဘာ ၁၃

စပိန်လာလီဂါပွဲစဉ်အဖြစ် ယနေ့ နံနက်ပိုင်းက ဆီဗီလာအသင်းနှင့် ဗလင်စီယာအသင်းတို့ ယှဉ်ပြိုင်ကစားကြရာ ဆီဗီလာအသင်းက ဗလင်စီယာအသင်းကို တစ်ဂိုး၊ ဂိုးမရှိဖြင့် အနိုင်ရရှိခဲ့သည်။

ဆီဗီလာအသင်းအတွက် သွင်းဂိုးတစ်ဂိုးကို ပွဲချိန် ၈၁မိနစ်တွင် အစ်ဂလီစီယာစ်က သွင်းယူပေးခဲ့သည်။

ဆီဗီလာအသင်းသည် စပိန်လာလီဂါပွဲစဉ်အဖြစ် လာမည့် စက်တင်ဘာ ၁၆ ရက်တွင် ဒီပို့တီဗိုအသင်းနှင့် ဆက်လက်ယှဉ်ပြိုင် ကစားရမည်ဖြစ်သည်။

(အပေါ်ပုံ) (NGB)

ဝီလော့ခ်ကို စာချုပ်သက်တမ်းတိုးရန် နယူးကာဆယ်အသင်းစီစဉ်

လန်ဒန် စက်တင်ဘာ ၁၃

နယူးကာဆယ်အသင်းသည် အသင်းကွင်းလယ်ကစားသမား ဝီလော့ခ်ကို စာချုပ်သက်တမ်းတိုးရန် စီစဉ်လျက်ရှိသည်။

အသက်(၂၇)နှစ်အရွယ်ရှိ ကွင်းလယ်ကစားသမားသည် နယူးကာဆယ်အသင်းနှင့်အတူ ၂၀၂၁-၂၀၂၂ မှ ၂၀၂၆-၂၀၂၇ ဘောလုံးရာသီအထိ ပြိုင်ပွဲစုံ ၁၇၂ပွဲ ကစားပြီး ၁၃ ဂိုးသွင်းယူကာ ခြေစွမ်းပြနိုင်ခဲ့ခြင်းကြောင့် အသင်းက သက်တမ်းတိုး စာချုပ် ချုပ်ဆိုရန် စီစဉ်လာခြင်းဖြစ်သည်။

နယူးကာဆယ်အသင်း၏ ထုတ်ပြန်ချက်တွင် "ဝီလော့ခ်ကို စာချုပ်သက်တမ်းတိုးရန် စီစဉ်နေပါပြီ။ သူဟာ အသင်းအတွက် ကစားသမားကောင်းတစ်ယောက်ပါ။ စာချုပ်ကိစ္စလည်း မကြာမီရက်ပိုင်းအတွင်း အပြီးသတ်နိုင်တော့မှာပါ" ဟု ထုတ်ပြန်သည်။

(အောက်ပုံ) (NGB)

အေမာရာမာနီ လက်ရွေးစင်ကစားသမားဘဝမှ အနားယူ

ပရီစတင်းနား စက်တင်ဘာ ၁၃

နောက်ခံကစားသမား အေမာရာမာနီသည် နိုင်ငံအသင်းဖြစ်သည့် ကိုဆိုဗိုလက်ရွေးစင်အသင်းကစားသမားဘဝမှ အနားယူခဲ့ကြောင်း အတည်ပြု ကြေညာခဲ့သည်။

အဆိုပါ နောက်ခံကစားသမားသည် ကိုဆိုဗိုလက်ရွေးစင်အသင်းနှင့်အတူ ၂၀၁၄ မှ ၂၀၂၅ ခုနှစ်အထိ ပြိုင်ပွဲပေါင်း ၆၇ပွဲ ကစားကာ ခုနစ်ဂိုးသွင်းယူနိုင်ခဲ့ပြီး ခြေစွမ်းပြနိုင်ခဲ့သည်။

အသက်(၃၂)နှစ်အရွယ်ရှိ အေမာရာမာနီက "ကျွန်တော် လက်ရွေးစင်ကစားသမားဘဝမှ အနားယူပါပြီ။ ဘောလုံးကစားခဲ့တဲ့ အချိန်တွေကိုလည်း အမြဲအမှတ်ရနေမှာပါ။ ကိုဆိုဗိုအသင်းအနေနဲ့လည်း အနာဂတ်မှာ အောင်မြင်မှုများ ရယူနိုင်ပါစေလို့လည်း တောင်းဆုပြုပါတယ်" ဟု ပြောသည်။ (ယာပုံ) (NGB)

ဥရောပထိပ်တန်းလိဂ် ၅ခုတွင် ဟက်ထရစ်သွင်းယူနိုင်သည့် အသက်အငယ်ဆုံးကစားသမားအဖြစ် မက်စတန်တူနီ မှတ်တမ်းဝင်

တူရင် စက်တင်ဘာ ၁၃

ဖီအိုရင်တီးနားအသင်း ကွင်းလယ်တိုက်စစ်ကစားသမား မက်စတန်တူနီ(အသက်၁၉နှစ် ၂၈ရက်)သည် ယခုနှစ် ဘောလုံးရာသီ ဥရောပထိပ်တန်း လိဂ် ၅ခုတွင် ဟက်ထရစ်သွင်းယူနိုင်သည့် အသက်အငယ်ဆုံး ကစားသမားအဖြစ် စံချိန်မှတ်တမ်းဝင်ခဲ့သည်။

အဆိုပါ ကွင်းလယ်တိုက်စစ်ကစားသမားသည် ဖီအိုရင်တီးနားအသင်းက ဗင်နီဇီယာအသင်းကို လေးဂိုး၊ နှစ်ဂိုးဖြင့် အနိုင်ရရှိခဲ့သည့်ပွဲစဉ်တွင် အသင်းအတွက် သွင်းဂိုး သုံးဂိုးသွင်းယူပေးပြီးနောက် ယခုလို မှတ်တမ်းတစ်ရပ် ပိုင်ဆိုင်ခဲ့ခြင်းဖြစ်သည်။

မက်စတန်တူနီက "ကျွန်တော် အခုလို မှတ်တမ်းကောင်းတစ်ရပ် ပိုင်ဆိုင်လို့ အတိုင်းမသိပျော်ရွှင်မိပါတယ်။ နောက်ထပ်လည်း ယခုလို သွင်းဂိုးတွေအပြင် အသင်းနဲ့အတူ အောင်မြင်မှုတွေ ရရှိဖို့ ဆက်လက်ကြိုးစားသွားမှာပါ" ဟု ပြောသည်။ (NGB)

အီတလီစီးရီးအေ ဘောလုံးပြိုင်ပွဲ(ပွဲစဉ်-၄) — နိုင်ကမ္ဘာ

ရက်/အချိန်	ပွဲစဉ်	ယမန်နှစ်ရလဒ်
၁၄-၉-၂၀၂၆ ည ၁၁:၀၀ နာရီ	ကိုမို - ပါးမား	ကိုမို ၁-၀ ပါးမား ပါးမား ၀-၀ ကိုမို
။	တိုရီနို - ရိုးမား	တိုရီနို ၀-၂ ရိုးမား ရိုးမား ၀-၁ တိုရီနို
၁၅-၉-၂၀၂၆ နံနက် ၀၁:၁၅ နာရီ	အင်တာမီလန် - ယူဒီးနီစ်	အင်တာမီလန် ၁-၂ ယူဒီးနီစ် ယူဒီးနီစ် ၀-၁ အင်တာမီလန်

ဂျာမန်ဘွန်ဒက်လီဂါ ဘောလုံးပြိုင်ပွဲ(ပွဲစဉ်-၃) — နိုင်ကမ္ဘာ

ရက်/အချိန်	ပွဲစဉ်	ယမန်နှစ်ရလဒ်
၁၅-၉-၂၀၂၆ နံနက် ၀၁:၃၀ နာရီ	ဗီလာရီးရဲလ် - ဘက်တစ်	ဗီလာရီးရဲလ် ၂-၂ ဘက်တစ် ဘက်တစ် ၂-၀ ဗီလာရီးရဲလ်

ဆွမ်းဆန်စိမ်းလောင်းလှူပူဇော်ပွဲ စည်ကားသိုက်မြိုက်စွာ ကျင်းပ

ပင်းတယ စက်တင်ဘာ ၁၃

ရှမ်းပြည်နယ်(တောင်ပိုင်း)၊ ဓနုကိုယ်ပိုင်အုပ်ချုပ်ခွင့်ရဒေသ၊ ပင်းတယမြို့၊ ဝင်ပက်ရပ်တုစုရပ်မှစ၍ မြို့မမိုင်းလမ်းတစ်လျှောက် အစွန်ရှေးဟောင်းမြောက်ကျောင်းကြီးကျောင်းတိုက်ရှေ့အထိ (၄၄) ကြိမ်မြောက် မြို့နယ်လုံးကျွတ် လက်တစ်ဆုပ် ဆွမ်းဆန်စိမ်း လောင်းလှူပူဇော်ပွဲကို စက်တင်ဘာ ၁၁ ရက် မွန်းတည့် ၁၂ နာရီက စည်ကားသိုက်မြိုက်စွာ ကျင်းပခဲ့ရာ ပင်းတယမြို့ပေါ်ရှိ ကျောင်းတိုက် ၁၈ ကျောင်းနှင့် ရွှေနီကျောင်းတိုက်ရှိ ဘုန်းတော်ကြီး ကျောင်းတိုက်များမှ ဆရာတော်၊ သံဃာတော်၊ ရဟန်း၊ ရှင်သာမဏေ ၃၄၄ ပါးနှင့် ရှေးဟောင်းသမိုင်းဝင်ဇော်ဂျီရေထွက် ရှင်မိယာကုန်းတော်ပေါ်ရှိ (နေလဝေဇယန္တာ)သီလရှင်ကျောင်းမှ သီလရှင် ၁၈ ပါးတို့က လမ်းလျှောက် အလှူခံကြွရောက်ခဲ့သည်။ မြို့နယ်စီမံခန့်ခွဲရေးနှင့် အုပ်ချုပ်ရေးအဖွဲ့ ဥက္ကဋ္ဌ ဦးထိန်လင်းအောင်၊ ဌာနဆိုင်ရာ တာဝန်ရှိသူများနှင့် ပွဲတော်ဖြစ်မြောက်ရေးကော်မတီဝင်များ၊ မြို့မိ၊ မြို့ဖများက ဗုဒ္ဓရုပ်ပွားတော်မြတ်၊ ရှင်မောဂ္ဂလာန်၊ ရှင်သီဝလိ၊ ရှင်ဥပဂုတ္တအစရှိသော ရုပ်ပွားတော်များအား ပင့်ဆောင်၍ အကျိုးတော်ဆောင်များက အလှူပွဲတော်အတွက် ဝိုင်းဝန်းကူညီဆောင်ရွက်ပေးကြသည်။ မိန်းလမ်းမတစ်လျှောက် လမ်းဘေး ဝဲ၊ ယာရှိ မြို့နယ်ဌာနဆိုင်ရာ ဝန်ထမ်းများ၊ မြို့ပေါ်ရပ်ကွက် ၁၃ ရပ်ကွက်၊ ကျေးရွာ အုပ်စု ၂၇ အုပ်စု၊ ကျေးရွာပေါင်း ၁၃၇ ရွာမှ ဓနု၊ တောင်ရိုး၊ ပအိုဝ်း၊ ပလောင်၊ ရှမ်း၊ အင်းသျှား၊ ဗမာ အစရှိသော တိုင်းရင်းသားပြည်သူများ၊ ရပ်နီး၊ ရပ်ဝေးမှ ဘုရားဖူးဧည့်သည်များက အလှူခံကြွရောက်တော်မူကြသည့် သံဃာတော်များနှင့် သီလရှင်များအား ဆွမ်းဆန်စိမ်း လက်တစ်ဆုပ်စာမျှဖြင့် နည်းများမဆို လောင်းလှူ၍ လှူဖွယ်ဝတ္ထုပစ္စည်းအမျိုးမျိုးတို့ကို လှူဒါန်းခဲ့ကြသည်။

ဓနုဒေသ ပင်းတယမြို့နယ်၌ မီတင်းနေထိုင်ကြကုန်သော ဒေသနေ ဓနု၊ တောင်ရိုး၊ ပအိုဝ်း၊ ပလောင်၊ ရှမ်း အစရှိသော တိုင်းရင်းသားပြည်သူများ၏ သာသနာ့အကျိုး သယ်ပိုးကြကုန်သော သံဃာတော်များနှင့် သီလရှင်များအား နှစ်စဉ်နှစ်တိုင်း ဝါတွင်းကာလ (ဝါခေါင်လကွယ်နေ့)တွင် ရှေးရိုးရာမပျက် သမိုင်းဝင်ကောက်ဦးစပါးနှံမှ ထွက်ပေါ်လာသည့် ဆန်စိမ်းနည်းများမဆို လက်တစ်ဆုပ်ဖြင့် ဆက်ကပ်လှူဒါန်းလာခဲ့ကြသည်မှာ ယခုနှစ်တွင် (၄၄) နှစ်ပြည့်မြောက်ခဲ့ပြီဖြစ်ကြောင်း သိရသည်။

(အပေါ်ဝဲပုံ)

(၃၃၈)

ဝ-ဝ-ဝ-ဝ-ဝ-ဝ

ကျေးလက်ဒေသဖွံ့ဖြိုးရေး ပြည်သူ့စကားဝိုင်း ကျင်းပ

တံတားဦး စက်တင်ဘာ ၁၃

အများပြည်သူများနှင့် အစိုးရ၏ တာဝန်ရှိသူများအကြား ဆွေးနွေးတိုင်ပင်ရမည့် အကြောင်းအရာများ ဆွေးနွေးပြောကြားနိုင်စေရန်၊ ဆွေးနွေးပွဲတွင် ကိုယ်တိုင်ပါဝင် စနစ်တကျဆွေးနွေးတတ်စေရန်ရည်ရွယ်၍ ကျေးလက်ဒေသဖွံ့ဖြိုးရေးခေါင်းစဉ်ဖြင့် ပြည်သူ့စကားဝိုင်းကို စက်တင်ဘာ ၁၀ ရက် မွန်းလွဲ ၁ နာရီက တံတားဦးမြို့နယ်၊ စကားအင်းကျေးရွာ၊ ဓမ္မသာလဓမ္မာရုံတွင် ကျင်းပရာ ပြည်သူ့လွှတ်တော်ကိုယ်စားလှယ်ဦးအောင်သူနှင့် မြို့နယ်စီမံခန့်ခွဲရေးနှင့် အုပ်ချုပ်ရေးကော်မတီဥက္ကဋ္ဌ၊ ခေတ္တမြို့နယ်အုပ်ချုပ်ရေးမှူး ဦးထွန်းတင့်လှိုင်တို့က အမှာစကားပြောကြားသည်။

ဆက်လက်၍ မြို့နယ်ပြန်ကြားရေးနှင့်ပြည်သူ့ဆက်ဆံရေးဦးစီးဌာန ဦးစီးအရာရှိ ဦးဘိုမောင်က ကျေးလက်ဒေသဖွံ့ဖြိုးရေးခေါင်းစဉ်ဖြင့် ပြည်သူ့စကားဝိုင်းကျင်းပရခြင်း၏ ရည်ရွယ်ချက်များကို ရှင်းလင်းပြောကြားသည်။

ထို့နောက် တိုင်းဒေသကြီးလွှတ်တော်ကိုယ်စားလှယ် ဦးတိုက်ကြည် ဦးဆောင်၍ သက်ဆိုင်ရာ မြို့နယ်အဆင့်ဌာနဆိုင်ရာ တာဝန်ရှိသူများက မိမိတို့ဌာနအလိုက် လုပ်ငန်းကဏ္ဍဆောင်ရွက်မှုများကို ရှင်းလင်းဆွေးနွေးကြရာ တက်ရောက်လာသည့် ပြည်သူများက မိမိတို့ဒေသဖွံ့ဖြိုးတိုးတက်ရေးအတွက် လိုအပ်သည်များကို ဆွေးနွေးမေးမြန်းပြီး သက်ဆိုင်ရာ ကဏ္ဍအလိုက်တာဝန်ရှိသူများက ပြန်လည်ဆွေးနွေးခဲ့ကြောင်း သိရသည်။

(အောက်ပုံ)

(၄၀၉)

ဝ-ဝ-ဝ-ဝ-ဝ-ဝ-ဝ

အထွေထွေအုပ်ချုပ်ရေးဦးစီးဌာနရုံးစစ်ဆေး၊ ဝန်ထမ်းများနှင့်တွေ့ဆုံ၍ ထောက်ပံ့ပစ္စည်းများ ပေးအပ်

ပုသိမ်ကြီး စက်တင်ဘာ ၁၃

မန္တလေးတိုင်းဒေသကြီး အထွေထွေအုပ်ချုပ်ရေးဦးစီးဌာန တိုင်းဒေသကြီး အုပ်ချုပ်ရေးမှူး ဦးဉာဏ်လင်းထွေးသည် ပုသိမ်ကြီးမြို့နယ်အထွေထွေအုပ်ချုပ်ရေးဦးစီးဌာနရုံးစစ်ဆေးခြင်း၊ ဝန်ထမ်းများနှင့်တွေ့ဆုံ၍ ထောက်ပံ့ပစ္စည်းများပေးအပ်ခြင်းကို စက်တင်ဘာ ၁၀ ရက် မွန်းလွဲ ၁ နာရီက မြို့နယ်အထွေထွေအုပ်ချုပ်ရေးဦးစီးဌာန အစည်းအဝေးခန်းမ၌ ကျင်းပရာ အောင်မြေသာစံခရိုင် အုပ်ချုပ်ရေးမှူး ဦးမောင်ထူးနှင့်ဝန်ထမ်းများ၊ မြို့နယ်အုပ်ချုပ်ရေးမှူး ဦးနေလင်းထွန်းနှင့်ဝန်ထမ်းများ တက်ရောက်ခဲ့ကြသည်။

ရှေးဦးစွာ မြို့နယ်အထွေထွေအုပ်ချုပ်ရေးဦးစီးဌာနမှ ဝန်ထမ်းများက တစ်ဦးချင်း မိတ်ဆက်စကားပြောကြားပြီး မြို့နယ်အုပ်ချုပ်ရေးမှူးက နယ်မြေဒေသအခြေအနေနှင့် ရုံးလုပ်ငန်းများကို ရှင်းလင်းတင်ပြခဲ့သည်။

အဆိုပါတင်ပြမှုများအပေါ် တိုင်းဒေသကြီးအုပ်ချုပ်ရေးမှူးက လိုအပ်ချက်များအား ပြန်လည်ပြောကြားခဲ့ပြီးနောက် တိုင်းဒေသကြီးအုပ်ချုပ်ရေးမှူးက ပုသိမ်ကြီးမြို့နယ်ရုံးတွင် တာဝန်ထမ်းဆောင်လျက်ရှိသော ဝန်ထမ်း ၈၈ ဦးအား အခြေခံစားသောက်ကုန်များဖြစ်သည့် ကြက်သွန်နီ၊ ပဲ၊ ကြက်ဥ၊ မြေပဲဆီတို့ကို ထောက်ပံ့ပေးအပ်ခဲ့ပြီး ရုံးခန်းများကို လှည့်လည် ကြည့်ရှုစစ်ဆေးခဲ့ကြောင်း သိရသည်။

(အပေါ်ဝဲပုံ)

ရွှေရန်ကင်း

(VDP) စီမံကိန်း မိတ်ဆက်ရှင်းလင်းခြင်းနှင့် ကော်မတီဖွဲ့စည်းခြင်း ပြုလုပ်

ဥတ္တရသီရိ စက်တင်ဘာ ၁၃

သမဝါယမနှင့်ကျေးလက်ဖွံ့ဖြိုးရေးဝန်ကြီးဌာန၊ ပြည်ထောင်စုနယ်မြေ နေပြည်တော်၊ ဥတ္တရခရိုင်၊ ဥတ္တရသီရိမြို့နယ် ကျေးလက်ဒေသဖွံ့ဖြိုးတိုးတက်ရေးဦးစီးဌာနမှ ဝွေးပင်ရိုးကျေးရွာ၌ ၂၀၂၆-၂၀၂၇ ဘဏ္ဍာရေးနှစ်တွင် ကျေးရွာဖွံ့ဖြိုးရေးလုပ်ငန်းစီမံကိန်း (VDP) အကောင်အထည်ဖော်

ဆောင်ရွက်နိုင်ရန်အတွက် (VDP) စီမံကိန်းမိတ်ဆက်ရှင်းလင်းခြင်းနှင့် ကော်မတီဖွဲ့စည်းခြင်းကို စက်တင်ဘာ ၁၂ ရက် နံနက်ပိုင်းက ဝွေးပင်ရိုးကျေးရွာ၌ ကျင်းပရာ ဥတ္တရသီရိမြို့နယ် ကျေးလက်ဒေသဖွံ့ဖြိုးတိုးတက်ရေးဦးစီးဌာန မြို့နယ်ဦးစီးမှူး ဒေါ်မြင့်မြင့် ဝင်းက ကျေးရွာဖွံ့ဖြိုးရေးလုပ်ငန်း (VDP) စီမံကိန်းအကြောင်းအရာ များ၊ စီမံကိန်းရည်ရွယ်ချက်များ၊ အကျိုးကျေးဇူးများ စီမံကိန်းလုပ်ငန်းစဉ်များနှင့်ပတ်သက်၍ မိတ်ဆက်ရှင်းလင်းပြောကြားသည်။

ဆက်လက်၍ စီမံကိန်းတာဝန်ခံ ဝန်ထမ်းများက ကော်မတီဝင်များ ရွေးချယ်ဖွဲ့စည်းရာတွင် လိုက်နာရမည့်စည်းကမ်းသတ်မှတ်ချက်များ၊ ကော်မတီဝင်များ၏ တာဝန်နှင့် ရပိုင်ခွင့်များအား ကဏ္ဍတစ်ခုချင်းအလိုက် ရှင်းလင်းပြောကြားပြီး မြို့နယ်ဦးစီးမှူးနှင့် တာဝန်ရှိသူများ၊ ကျေးရွာသူကျေးရွာသားများက ဖွံ့ဖြိုးရေးကော်မတီဝင် ၁၀ ဦးကို အများသဘောဆန္ဒနှင့်အညီ ရွေးချယ်ဖွဲ့စည်းပေးခဲ့သည်။

အဆိုပါ ကျေးရွာ၌ ၂၀၂၆-၂၀၂၇ ဘဏ္ဍာရေးနှစ်တွင် ကျေးရွာဖွံ့ဖြိုးရေးလုပ်ငန်းစီမံကိန်း(VDP) ရန်ပုံငွေကျပ် ၁၅ သန်းဖြင့် ကျေးရွာနေ ပြည်သူများ၏ လုပ်အားငွေအားထည့်ဝင်မှုဖြင့် ကျေးရွာဖွံ့ဖြိုးရေးလုပ်ငန်းများကို မြို့နယ်ကျေးလက်ဒေသဖွံ့ဖြိုးတိုးတက်ရေးဦးစီးဌာနမှ ဝန်ထမ်းများ၏ နည်းပညာပံ့ပိုးမှု၊ အနီးကပ် ကြီးကြပ်မှုတို့ဖြင့် ကျေးရွာသူ၊ ကျေးရွာသားများကိုယ်တိုင် အကောင်အထည်ဖော်ဆောင်ရွက်သွားမည်ဖြစ်ကြောင်း သိရသည်။

(ဝဲပုံ)

အောင်ရဲကျော်

ဝ-ဝ-ဝ-ဝ-ဝ-ဝ-ဝ

ရေနုတ်မြောင်းအတွင်း
စည်းကမ်းမဲ့အမှိုက်
မစွန့်ပစ်ခြင်းဖြင့်
သင်၏ဂုဏ်ကို
မြှင့်တင်ပါ။

မန္တလာတက္ကသိုလ် BTHM ဘွဲ့သင်တန်း ပထမနှစ်အတွက် သင်တန်းသား ၂၅၀ ဦး လက်ခံမည်

မန္တလေး စက်တင်ဘာ ၁၃

မန္တလာတက္ကသိုလ်တွင် ၂၀၂၆-၂၀၂၇ ပညာသင်နှစ်အတွက် Bachelor of Tourism and Hospitality Management (BTHM) ဘွဲ့သင်တန်း ဖွင့်လှစ်မည်ဖြစ်ပြီး ပထမနှစ်သင်တန်းသား ၂၅၀ ဦး လက်ခံသွားမည်ဖြစ်သည်။

BTHM ဘွဲ့သင်တန်းမှာ လေးနှစ်ကြာ အချိန်ပြည့်သင်တန်းဖြစ်ပြီး ၂၀၂၆ ခုနှစ် တက္ကသိုလ်ဝင်စာမေးပွဲ အောင်မြင်ထားသည့် မြန်မာနိုင်ငံသားများ လျှောက်ထားနိုင်ကာ အခြားတက္ကသိုလ်တစ်ခုခုတွင် တက်ရောက်နေသူ မဖြစ်ရကြောင်း သတ်မှတ်ထားသည်။

လျှောက်လွှာများကို မန္တလာတက္ကသိုလ် ကျောင်းသားရေးရာဌာနတွင် ဩဂုတ် ၂၅ ရက်မှ စတင်ထုတ်ယူလျှောက်ထားနိုင်ပြီး စက်တင်ဘာ ၃၀ ရက်တွင် လျှောက်လွှာပိတ်မည်ဖြစ်သည်။ လျှောက်လွှာနှင့်အတူ တက္ကသိုလ်ဝင်စာမေးပွဲ အောင်မြင်ကြောင်း ထောက်ခံချက်၊ အမှတ်စာရင်းမူရင်း၊ လျှောက်ထားသူနှင့် မိဘနှစ်ပါး၏ နိုင်ငံသားစိစစ်ရေးကတ်မိတ္တူများနှင့် လိုင်စင်ဓာတ်ပုံ သုံးပုံ ပူးတွဲတင်ပြရမည်ဖြစ်သည်။

သင်တန်းဝင်ခွင့်အတွက် တက္ကသိုလ်ဝင်စာမေးပွဲ အင်္ဂလိပ်စာဘာသာရပ်တွင် အမှတ်များသူများကို ဦးစားပေးရွေးချယ်မည်ဖြစ်ပြီး ဝင်ခွင့်ရရှိသူစာရင်းနှင့် ကျောင်းဝင်မှတ်ပုံတင်ရမည့်ရက်ကို မန္တလာတက္ကသိုလ်၌ ထုတ်ပြန်ကြေညာမည်ဖြစ်သည်။

သင်တန်းကို ၂၀၂၆ ခုနှစ် နိုဝင်ဘာလတွင် စတင်ဖွင့်လှစ်မည်ဖြစ်ပြီး အသေးစိတ်အချက်အလက်များကို မန္တလာတက္ကသိုလ် ကျောင်းသားရေးရာဌာန ဖုန်း ၀၉-၉၈၄၇၇၆၆၇၀ သို့ ရုံးချိန်အတွင်း ဆက်သွယ်မေးမြန်းနိုင်ကြောင်း သိရသည်။

(အပေါ်ဝဲပုံ)

(မန္တလေးနေ့စဥ်-၆)

Premium Brand Chetak EV Showroom မန္တလေးမြို့တွင် ဖွင့်လှစ်

မန္တလေး စက်တင်ဘာ ၁၃

မန္တလေး၊ ပြည်ကြီးတံခွန်မြို့နယ်၊ ၇၄လမ်းနှင့် ၁၁၇(ကျန်စစ်သားလမ်းထောင့်)တွင် အိန္ဒိယနိုင်ငံထုတ် Premium EV Brand ဖြစ်သည့် Chetak EV Showroom ကို ယနေ့တွင် ဖွင့်လှစ်လိုက်ပြီဖြစ်သည်။

အဆိုပါ Showroom တွင် Chetak EV ၏ လျှပ်စစ်မော်တော်ဆိုင်ကယ်များကို လာရောက်ကြည့်ရှုလေ့လာနိုင်မည့်အပြင် မောင်းနှင်စမ်းသပ်နိုင်ရန် စီစဥ်ပေးထားသည်။

Chetak EV များသည် Battery စွမ်းဆောင်ရည်နှင့် Motor Power ကောင်းမွန်ခြင်း၊ Premium Quality ဖြင့် ထုတ်လုပ်ထားခြင်းအပြင် ခိုင်ခံ့သည့် Solid Metal Body ကို အသုံးပြုထားသည့်အတွက် အရည်အသွေးနှင့် တာရှည်အသုံးခံမှုကို အဓိကထားသူများအတွက် ရွေးချယ်စရာတစ်ခုဖြစ်သည်။

ထို့အပြင် Chetak EV ဝယ်ယူသူများအတွက် Main Warranty အနေဖြင့် သုံးနှစ် သို့မဟုတ် ကီလိုမီတာ ၅၀,၀၀၀၊ Tyre အတွက် တစ်နှစ်နှင့် Auxiliary Battery အတွက် ၁၈ လ အာမခံများ ပေးအပ်ထားသည်။

မန္တလေးမြို့တွင် Premium EV များကို လေ့လာစမ်းသပ်ဝယ်ယူနိုင်ရန် ဖွင့်လှစ်ထားသည့် Chetak Showroom သို့ လာရောက်လေ့လာနိုင်ပြီး Chetak EV First Batch အတွက် Pre Order များကိုလည်း စတင်လက်ခံနေပြီဖြစ်ကြောင်း သိရသည်။

(အောက်ပုံ)

(မန္တလေးနေ့စဥ်-၈)

*- *- *- *- *- *- *

MAI က စက်တင်ဘာ ၁၃ ရက်မှစတင်ပြီး မန္တလေးလေကြောင်းခရီးစဉ်များ ပြန်လည်ပြေးဆွဲ

မန္တလေး စက်တင်ဘာ ၁၃

မန္တလေးအပြည်ပြည်ဆိုင်ရာလေဆိပ်သို့ ပျံသန်းပြေးဆွဲမှုကို စက်တင်ဘာ ၁၁ ရက်မှ စတင်၍ ယာယီရပ်နားထားသည့် MAI လေကြောင်းလိုင်းက စက်တင်ဘာ ၁၃ ရက်မှစတင်ပြီး မန္တလေးလေကြောင်းခရီးစဉ်များကို ပြန်လည်ပြေးဆွဲပေးသွားမည်ဟု အသိပေးထားသည်။

မန္တလေးသို့ လာရောက်မည့်သူများနှင့် မန္တလေးမှ ထွက်ခွာမည့်သူများ အဆင်ပြေစေရန် လေကြောင်းခရီးစဉ်များ ပြန်လည်ပြေးဆွဲပေးခြင်းဖြစ်သည်ဟု MAI က ဆိုသည်။

လေကြောင်းခရီးစဉ်များ ယာယီရပ်နားထားစဉ်အတွင်း MAI သည် ၎င်း၏ ခရီးစဉ်များကို ပြင်ဦးလွင်လေဆိပ်သို့ ပြောင်းလဲပြေးဆွဲပေးခဲ့ပြီး အခက်အခဲကြုံတွေ့ခဲ့ရသည့် ခရီးသည်များအတွက် လက်မှတ်ခငွေ အပြည့်အဝပြန်အမ်းပေးခြင်းနှင့် တစ်ကြိမ်အခမဲ့ ခရီးစဉ်လမ်းကြောင်း ပြောင်းလဲပေးခြင်းတို့ကို ဆောင်ရွက်ပေးခဲ့ကြောင်း သိရသည်။

(ဝဲပုံ) ရွှေမန်း

မိဘမဲ့ကလေးများစောင့်ရှောက်ရေးပရဟိတဂေဟာကျောင်းသို့ အာဟာရကျွေးမွေး

မန္တလေး စက်တင်ဘာ ၁၃

မန္တလေး၊ ပြည်ကြီးတံခွန်မြို့နယ်၊ ငွေတော်ကြည်ကုန်း၊ ရဲဘော်ကွက်သစ်ရပ်ကွက်ရှိ လူမှုဝန်ထမ်းဦးစီးဌာန အသိအမှတ်ပြုပြည်လုံးချမ်းသာတိုင်းရင်းသားမိဘမဲ့ကလေးများ စောင့်ရှောက်ရေး ပရဟိတဂေဟာကျောင်းတိုက်ရှိ လူမျိုးစုံတိုင်းရင်းသားမိဘမဲ့ကလေးငယ်များအား အလှူရှင် မန္တလေး၊ ချမ်းအေးသာစံမြို့နယ်နေ ဦးသောင်းငြိမ်း+ဒေါ်မိုးမိုးခိုင်၊ (သမီး)မသိမ့်ရတီစိုး၏ ၁၈ နှစ်ပြည့်မွေးနေ့ အထိမ်းအမှတ် အလှူအဖြစ် ယမန်နေ့က နေ့လယ်စာ အာဟာရထမင်း၊ ဟင်းများဖြင့်လည်းကောင်း၊ ကျွဲဆည်ကန်ရပ်နေ ကိုကိုခိုင်+မခိုင်ဇာသွယ်(သား)ဖိုးရင် ရက် ၁၀၀ ပြည့်မွေးနေ့ (မိုးသောက်ကြယ်အင်ဂျင်ပိုင်ရောင်းဝယ်ရေး)မိသားစုက ရေခဲမုန့်များဖြင့်လည်းကောင်း အသီးသီးကျွေးမွေး လှူဒါန်းကြရာ ကျောင်းတိုက်ဦးစီးပဓာနနာယက သဒ္ဓမ္မဇောတိကဓဇဘဒ္ဒန္တသုမင်္ဂလ(မဟာစရိယ B.A) ဆရာတော်က လှူဒါန်းမှုများအတွက် ရေစက်ချတရားဟောကြားချီးမြှင့်ကာ ဂုဏ်ပြုမှတ်တမ်းလွှာ ပြန်လည်ပေးအပ်ခဲ့သည်။

အဆိုပါ ကျောင်းတိုက်ရှိ မိဘမဲ့ကလေးငယ် စုစုပေါင်း ၂၀၀ ကျော်တို့အတွက် စားဝတ်နေရေး၊ ကျန်းမာရေး၊ ပညာရေးနှင့် အခြားဘက်စုံ ဖွံ့ဖြိုးတိုးတက်ရေးတို့အတွက် အလှူရှင်များလိုအပ်လျက်ရှိရာ လှူဒါန်းလိုသူအလှူရှင်များအနေဖြင့် ကျောင်းတိုက်ဦးစီးပဓာနနာယကဆရာတော် ဖုန်း ၀၉-၂၁၁၀၅၂၈ သို့ ဆက်သွယ်လှူဒါန်းနိုင်ကြောင်း သိရသည်။

(အပေါ်ပုံ)

(မန္တလေးနေ့စဥ်-၁)

*- *- *- *- *- *- *

ယာဉ်မောင်းသူများ လိုက်နာရန်

- မြို့တွင်းတစ်နာရီ ၄၈ (ကီလိုမီတာ)အတွင်း ယာဉ်များမောင်းနှင်ရန်နှင့် ဆိုင်ကယ်စီးနင်းကြရန်။
- အရက်သောက်လျှင် (လုံးဝ) ကားမမောင်းရ၊ ဆိုင်ကယ်မစီးရ။
- ဆိုင်ကယ်များ(ညာလမ်း)မှ စီးနင်းကြရန်။
- (မီးနီ၊ မီးဝါ) လုံးဝ ဖြတ်မမောင်းရ၊ မစီးရ။

မန္တလေးတိုင်းဒေသကြီး။
ယာဉ်စည်းကမ်းထိန်းသိမ်းရေး ကြီးကြပ်မှုကော်မတီ။

ကွမ်းစိုက်ပျိုးခြင်းဖြင့် တစ်နှစ်လျှင် ငွေကျပ် သိန်း ၅၀ ခန့် အမြတ်ရရှိ

မန္တလေး စက်တင်ဘာ ၁၃

မန္တလေးတိုင်းဒေသကြီး၊ ကျောက်ဆည်မြို့နယ်တွင် ရာသီအလိုက် သီးနှံမျိုးစုံ စိုက်ပျိုးကြရာ ဈေးကွက်ဝယ်လိုအားရှိသည့် ကွမ်းရွက်သီးနှံကိုလည်း စီးပွားဖြစ်စိုက်ပျိုးလျက်ရှိပြီး လက်ရှိတွင် ကွမ်းစိုက်ပျိုးဧက ၄၀၀ ခန့် ရှိသည်။

ကျောက်ဆည်မြို့နယ်တွင် ကွမ်းနုဝါ၊ ကွမ်းစိမ်းနှင့် ကွမ်းကြွပ်မျိုးများ စိုက်ပျိုးကြပြီး ကွမ်းနုဝါမျိုးကို အများဆုံး စိုက်ပျိုးကြသည်။ တစ်ဧကစိုက်ပျိုးစရိတ်မှာ မျိုး၊ သွင်းအားစုနှင့် လုပ်သားခများ အပါအဝင် ငွေကျပ် သိန်း ၂၀ ခန့် ကုန်ကျသည်။

ကွမ်းကို စိုက်ပျိုးပြီး သုံးလခန့်အကြာတွင် စတင်ခူးဆွတ်နိုင်ပြီး တစ်ဧကလျှင် တစ်ပတ်ကို ကွမ်းရွက် ၁၅ ပိဿာမှ ၂၀ ပိဿာအထိ ထွက်ရှိသည်။ ကွမ်းခြံ တစ်ခြံကို စနစ်တကျ ပြုစုစောင့်ရှောက်ပါက ငါးနှစ်မှ ခြောက်နှစ်အထိ ခူးဆွတ်ရောင်းချနိုင်သည်။

လက်ရှိတွင် ကွမ်းနုဝါအချော တစ်ပိဿာလျှင် ငွေကျပ် ၂၃၀၀၀၊ အလတ် ငွေကျပ် ၂၀၀၀၀ နှင့် အသေး ငွေကျပ် ၁၅၀၀၀ ခန့်ဖြင့် ရောင်းဝယ်လျက်ရှိပြီး ကွမ်းအရောတစ်ပိဿာလျှင် ငွေကျပ် ၁၂၀၀၀ ခန့် ရရှိသည်။ ကွမ်းဈေးနှုန်းမှာ အတက်အကျရှိသော်လည်း ဈေးကောင်းရချိန်တွင် အကျိုးအမြတ်ပိုမိုရရှိနိုင်သည်။

ကျောက်ဆည်မြို့နယ်အတွင်း သံရွာ၊ ရှေ့သပြေသာရွာ၊ ရဲကြီးရွာနှင့် ရွာခိုင်ကြီးရွာများတွင် ကွမ်းကို အများဆုံး စိုက်ပျိုးကြပြီး တစ်နှစ်လျှင် စိုက်ပျိုးစရိတ်နုတ်ပြီး ငွေကျပ် သိန်း ၅၀ ခန့် အမြတ်ရရှိနိုင်သဖြင့် ကွမ်းစိုက်ပျိုးခြင်းသည် တောင်သူများအတွက် စီးပွားဖြစ်ဝင်ငွေတိုးပွားစေသည့် သီးနှံတစ်မျိုးဖြစ်ကြောင်း ကွမ်းစိုက်တောင်သူတစ်ဦးက ပြောသည်။

(အောက်ပုံ)

(မန္တလေးနေ့စဥ်-၈)

‘သခွတ်ပန်းတို့ ပွင့်ရာမြေ’ မှာ ခဏတာ

လူမှုကွန်ရက်စာမျက်နှာပေါ်မှတစ်ဆင့် စာရေးသူထံသို့ ဖိတ်ကြားလာသော မက်ဆေ့လေး တစ်ခု လက်ခံရရှိခဲ့သည်။ စာရေးဆရာ စိုင်းမြတ်သူ ရွှေဘို(စာပေစေတမန်)မှ ဖိတ်ကြားခဲ့ခြင်းဖြစ်ပြီး စက်တင်ဘာ ၆ ရက်တွင် ကျင်းပမည့် ‘သခွတ်ပန်းတို့ ပွင့်ရာမြေ’ စာအုပ်မိတ်ဆက်ပွဲသို့ တက်ရောက်ချီးမြှင့်ပေးပါရန် ဖိတ်ကြားခဲ့ခြင်းဖြစ်သည်။ မန္တလေးမြို့နန်းတော်ရှေ့ စာပေတင်းကုပ်၊ စာပေရေနွေးကြမ်းဝိုင်း၏ ပွဲကိုင်ရှင်ဖြစ်သူ ဆရာအောင်တင်ဝင်း (ငါ့သရောက်)ကလည်း စာပေတင်းကုပ်ဝိုင်းတော်သားအားလုံးကို စာအုပ်မိတ်ဆက်ပွဲသို့ တက်ရောက်ဂုဏ်ပြုချီးမြှင့်နိုင်ရန် ဖိတ်ကြားထားခဲ့သည်။ စာရေးသူနှင့် ဆရာစိုင်းမြတ်သူတို့က စာပေတင်းကုပ်တွင် ဆုံနေကြ မိတ်ဆွေရင်းများ ဖြစ်ကြပြီး သူရေးသားသော ကျေးလက်ရနံ့ သင်းပျံ့နေသည့် ရသဝတ္ထုတိုများကိုလည်း စိတ်ဝင်တစား ရှိနေခဲ့သည်။ စာအုပ်အမည် ‘သခွတ်ပန်းတို့ ပွင့်ရာမြေ’ဟူ၍ စိတ်ဝင်စားဖွယ်ဖြစ်နေသည်ကပင် ဂုဏ်ပြုမိတ်ဆက်ပွဲ တက်ရောက်ဖို့ အကြောင်း ဖြစ်ခဲ့ပေသည်။

စာအုပ်အမည်ကို ဖတ်မိရင်းကပင် စာရေးသူတို့ အလယ်တန်းကျောင်းသားဘဝ မြန်မာစာ သင်ရိုးတွင် သင်ကြားခဲ့ရသော ဆရာကြီးဇေယျ၏ ရှေ့သို့ ဝတ္ထုတိုများတွင် ပါဝင်သည့် ‘သခွတ်ပွင့်ချိန်’ ဝတ္ထုတိုလေးကို စိတ်တွင်ပြန်လည်ခံစား မိခဲ့သည်။ ဝတ္ထုထဲက ဇာတ်ကောင်ဖြစ်သော ဘကြီးဖန်၏ အရွယ်နှင့်မလိုက်အောင် အလုပ်ကြိုးစားအားထုတ်မှုများကိုလည်းကောင်း၊ အားလပ်သည့်အချိန်များတွင် လက်ဖက်ရည်အဖန်အိုးနှင့် သခွတ်ပွင့်သုပ်ကို အရသာခံရင်း ရွာသားဖိုးချက်နှင့် စပါးအကြောင်း၊ နွားအကြောင်းသောင်းပြောင်းထွေလာပြောကြပုံများကို စာရေးသူ၏ စိတ်အစဉ်တွင် ပြန်လည်မြင်ယောင်ခံစားမိခဲ့သည်။ ယခုပင် ရာသီကာလနှင့် သခွတ်ပန်းတို့ပွင့်ချိန် တိုက်ဆိုင်နေသည် မဟုတ်ပါလား။ ဆရာစိုင်းမြတ်သူက ကိုယ်တိုင်ရေးသားဖြစ်သော ကျေးလက်ဝတ္ထုတိုများကို အချိန်မီ၊ အခါမီ ထုတ်ဝေခဲ့သည်ဟု ဆိုရပေမည်။

စာအုပ်မိတ်ဆက်ပွဲကျင်းပပုံသတင်းကို မန္တလေးနေ့စဉ်သတင်းစာတွင် ဖော်ပြမှတ်တမ်းပြုသည်ကို ဖတ်ရှုရ၏ ဝမ်းမြောက်မုဒိတာပွားခွင့်ရခဲ့သည်။ မိတ်ဆက်ပွဲကို မန္တလေး၊ ချမ်းမြသာစည်မြို့နယ် ပြန်ကြားရေးနှင့်ပြည်သူ့ဆက်ဆံရေးဦးစီးဌာနနှင့် ချမ်းမြသာစည်မြို့နယ် စာရေးဆရာအသင်းတို့ ဦးဆောင်ကာ လူထုအခြေပြု ဗဟိုဌာနခန်းမတွင် ကျင်းပခဲ့ရာ ခရိုင်ပြန်ကြားရေးနှင့် ပြည်သူ့ဆက်ဆံ ရေးဦးစီးဌာန လက်ထောက်ညွှန်ကြားရေးမှူး ဒေါ်မြင့်မြင့်သန်းက မုဒိတာစကားပြောကြားခဲ့သည်။ စာရေးဆရာအသင်း အတွင်းရေးမှူး ဆရာလွတ်လပ်ငြိမ်းနှင့် မြို့နယ်အသီးသီးမှ တက်ရောက်လာကြသော စာရေး ဆရာ၊ ဆရာမကြီးများက မုဒိတာစကား အသီးသီး ပြောကြားခဲ့ကြသည်။ မန္တလေးမြို့နယ်အသီးသီးမှ စာရေးဆရာ၊ ဆရာမကြီးများနှင့် အမရပူရ၊ ပုသိမ်ကြီး၊ မတ္တရာ၊ တံတားဦး၊ အင်းဝ တို့မှ စာရေးဆရာကြီးများ တက်ရောက်ဂုဏ်ပြုခဲ့ကြပေသည်။

‘သခွတ်ပန်းတို့ပွင့်ရာမြေ’ ကျေးလက်ဝတ္ထုတို စာအုပ်အား မန္တလေးမြို့ လင်းသန့်စာပေမှ ထုတ်ဝေခဲ့ပြီး အတွင်းအပြင်အဆင် မျိုးညီညီထွန်း၊ ပုံနှိပ်နှင့် စာအုပ်ချုပ် ဒေါ်မေသွယ်ခိုင်၊ လင်းသန့် အော့ဖ်ဆက်တို့၏ ဖန်တီးမှုပင်ဖြစ်သည်။ စာအုပ်တွင် ဆရာဘုန်းဇော်မိုး(ဉသသာ)၏စာဦးပန်း အဖွင့်လွှာ၊ ဆရာဦးခင်မောင်သန်း(ပျူ) ဒဿနပညာသမိုင်းသုတေသီ၏ အမှာစာ၊ ဆရာစိုင်းမြတ်သူ၏ ခွန်းဆင့်အမှာတို့ ပါဝင်သည်။ စာမျက်နှာ နှစ်ရာနီးပါးရှိ၍ ကျေးလက်ရနံ့သင်းပျံ့သော ကိုယ်တိုင်ခံစားမှု ဝတ္ထုတိုများစွာနှင့် အခြားသော ဘဝရသကို ပုံဖော်သော ဝတ္ထုတိုများ အပါအဝင် ဝတ္ထုတို ၂၃ ပုဒ် ပါဝင်ရေးဖွဲ့ထားသည်ကို ဖတ်ရှုရမည်ဖြစ်ပေသည်။

‘သခွတ်ပန်းတို့ပွင့်ရာမြေ’ကို ဖန်တီးသူ စာရေးဆရာစိုင်းမြတ်သူ(ရွှေဘို)မှာ လူငယ်တက်သစ်စ စာရေးဆရာတစ်ဦးဖြစ်ပြီး မန္တလေး၊ ချမ်းမြသာစည်မြို့နယ် စာရေးဆရာအသင်းဝင်တစ်ဦး ဖြစ်သည်။ ရွှေလရောင်(ပျူ)နှင့် ခေတ်ရေးလ်ဟူသော ကလောင်ခွဲအမည်များဖြင့်လည်း စာပေများရေးသားခြင်း၊ အသံဝတ္ထုဖတ်ပြတင်ဆက်ခြင်း၊ အသံစာအုပ်များတွင် လျှို့ဝှက်သဲဖိုဝတ္ထုများကို ရေးသားတင်ဆက်နေသူ ဖြစ်ပေသည်။ ရွှေဘိုတက္ကသိုလ်မှ မြန်မာစာအထူးပြုနှင့် ဝိဇ္ဇာဘွဲ့ရရှိခဲ့သူ ဖြစ်သည်။ ၂၀၁၉ ခုနှစ်၊ မတ်လထုတ် ခေတ်ပုံရိပ်ဂျာနယ်တွင် ‘လွမ်းဖွယ်တပေါင်း’ ကဗျာဖြင့် စာပေလောကသို့ စတင်ဝင်ရောက်ခဲ့သူ ဖြစ်သည်။ ထို့နောက် ‘ချစ်သူရွှေနားတော်သွင်းလုံးချင်း ကဗျာ၊ ပင်လယ်မှာပြို့တဲ့မိုး(နာဂစ်)လုံးချင်း ဝတ္ထု’များကို ရေးသားထုတ်ဝေခဲ့သူဖြစ်သည်။

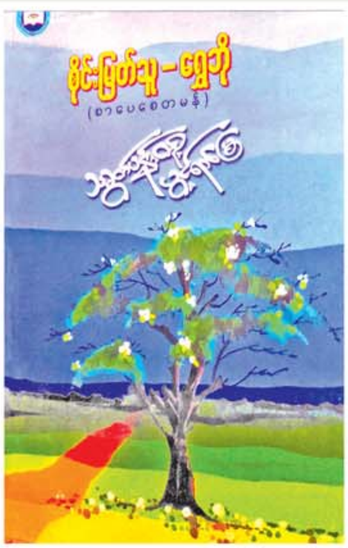

ယခုစာအုပ်မိတ်ဆက်ပွဲပြုလုပ်သော ‘သခွတ်ပန်းတို့ပွင့်ရာမြေ’ ဝတ္ထုတိုများသည်လည်း ကိုယ်တိုင်ကြုံတွေ့ခဲ့ရသော တောရွာလူနေမှုဘဝများကို ထင်ထင်ရှားရှား ပေါ်လွင်အောင် ခံစားရေးဖွဲ့နိုင်ခဲ့သည်။ ‘သခွတ်ပန်းတို့ပွင့်ရာမြေ’တွင် ပျော်ရာမှာမနေရ တော်ရာမှာနေကြရသော ညီအစ်ကိုမောင်နှမမိသားစုများ အခြေတည်ခဲ့ရာ ဘူမိနက်သန်ရွာကလေးမှာ ပြန်လည်ဆုံတွေ့ရမည့် ထမင်းဝိုင်းလေးအကြောင်းကို တမ်းတဖွယ် ဖတ်ရှုခံစားနိုင်စေခဲ့သည်။ ထို့မှုမက ‘ဖျင်ကြမ်းစောင်လေး အရင်လို မနွေးတော့ဘူး’ ‘လွမ်းရပါသည် အမေ့ရွာကလေးဆီ’ စသည့် အလွမ်းခံစားမှုရသများကို အပြည့်အဝ ပေးစွမ်းနိုင်သည့် ဝတ္ထုဇာတ်ကြောင်းလေးများသည် စာဖတ်သူတို့အား ဆွဲဆောင်မှုအပြည့်အဝပေးနိုင်သည့် အကြောင်းအရာများပင် ဖြစ်ပေသည်။

လူငယ်စာရေးဆရာတစ်ဦးအဖြစ် သုတ၊ ရသ စုံလင်စွာ ရေးသားနိုင်စွမ်းရှိသူ ဆရာစိုင်းမြတ်သူအား မန္တလေး၊ မတ္တရာ၊ တံတားဦး၊ အင်းဝ အစရှိသည့် နယ်စည်းမခြား စာရေးဆရာ၊ ဆရာမကြီးများ၊ မန္တလေးနန်းတော်ရှေ့ စာပေတင်းကုပ် ရေနွေးကြမ်းဝိုင်းစာရေးဆရာများ၊ စာပေမိတ်ဆွေများ စုံညီစွာ တက်ရောက်အားပေးခဲ့ကြသည်။ ဆရာစိုင်းမြတ်သူကလည်း မိမိသည် ငယ်ရွယ်သူတစ်ဦးဖြစ်သည့်အားလျော်စွာ စာပေလောကအတွင်း လျှောက်လှမ်းရာတွင် အမှားအယွင်းများရှိပါက ပြုပြင်ဆုံးမပေးကြပါရန်နှင့် အားပေးချီးမြှင့်ကြသဖြင့် ဝမ်းမြောက်ပါကြောင်း ရင်တွင်းခံစားချက်များကို ပြောကြားသည်။ ကျေးလက်ကဗျာဆရာတစ်ဦးဖြစ်သူ ကိုရင် ထွန်းလွင်(သမန်းကန်)က ဆရာစိုင်းမြတ်သူ ရွှေဘို)အား ဂုဏ်ပြုသည့်အနေဖြင့် -

‘စိုင်းမြတ်သူ ရွှေဘိုက
ရွှေလိုတမျှ ဝင်းဝါ
အသရေပိုစွ အဆင်းဖြာသည်
အချင်းမှာ စာပန်း
အသွေးလှလို့ မွှေးမြပါသည်
ရေးပြစာပန်းချီ လက်ဆင့်ဝေကမ်း
ရေးဖတ်တွက် အစဆုံးပါအတည်
တစ်ဘဝလုံးစာ ရည်မှန်း
အလှ အပြုံးမှာ ကြည်လန်းလို့
သည်စခန်းအောင်မြေ
ထုတ်ဝေကာ သရုပ်တွေပြ
အထုပ်ရွှေမ ရကြပါစေ
စာအလှနဲ့ အာဟာရပါမသွေ
အပါယသွေ ဘယာကင်းစေဖို့
စာသီချင်း လျှမ်းပကာနေ
ချမ်းမြပါစေ
စာပန်းတို့ ဖြာလန်းကာဝေ
လာနမ်းသဟာဆွေ ကြိုင်လို့လှိုင်လို့မွှေး’

ဟူ၍ ဂုဏ်ပြုသီဆိုခဲ့သည်။

စာအုပ်မိတ်ဆက်ပွဲတွင် ဆရာစိုင်းမြတ်သူက ကိုယ်တိုင်ရေး ‘သခွတ်ပန်းတို့ပွင့်ရာမြေ’ စာအုပ်ကို လက်ဆောင်ပေး၍ စားသောက်ဖွယ်ရာများဖြင့် ပြည့်စုံစွာ ဧည့်ခံခဲ့ပေသည်။ ရသစာပေ ဟူသည် နှလုံးသားကို နူးညံ့စေသည်မှာ မှန်ကန်၍ ယနေ့ကျင်းပသော ‘သခွတ်ပန်းတို့ပွင့်ရာမြေ’ မိတ်ဆက်ပွဲတွင် စာရေးသူမိတ်ဆွေများ ဆုံစည်းခွင့်ရကြခြင်း၊ ရသစာပေပြည့်ဝသောစာအုပ် လက်ဆောင်ရရှိခြင်း အစရှိသည်များကြောင့် ဆရာစိုင်းမြတ်သူ၏ နှလုံးသားတွင် နောက်ထပ်ထိုထိုသော ရနံ့သင်းသည့် ရသအတွေးများ၊ အရေးအသားများကို စာအုပ်များအဖြစ်များစွာ ဖန်တီးနိုင်ပါစေကြောင်း ဂုဏ်ပြုရေးသားအပ်ပါသည်။

မြင့်သိန်း(ပညာရေး)

Green Tricho ဇီဝမှိုသတ်ဆေးထုတ်လုပ်မှုနည်းပညာသင်တန်းဆင်းပွဲ ကျင်းပ

ကျောက်ဆည် စက်တင်ဘာ ၁၃

မန္တလေးတိုင်းဒေသကြီး၊ ကျောက်ဆည်ခရိုင်၊ ကျောက်ဆည်မြို့ ဇီဝနည်းပညာသုတေသနဦးစီးဌာန ဘက်စုံသုံးခန်းမ၌ ယမန်နေ့ မွန်းလွဲ ၂ နာရီက Green Tricho ဇီဝမှိုသတ်ဆေးထုတ်လုပ်မှုနည်းပညာ သင်တန်းဆင်းပွဲ ကျင်းပရာ ကျောက်ဆည်မြို့ ဇီဝနည်းပညာသုတေသနဦးစီးဌာန ညွှန်ကြားရေးမှူး ဒေါက်တာမြတ်မင်းက အဖွင့်အမှာစကားပြောကြားသည်။ ဆက်လက်၍ Mycology Lab မှ ညွှန်ကြားရေးမှူး (တာဝန်ခံ)ဒေါက်တာဝင်းမင်းသန်းက နေကြာမင်းစိုက်ပျိုးရေးကုမ္ပဏီလီမိတက်မှ အထွေထွေမန်နေဂျာဦးသန်းထွန်းထံသို့ သင်တန်းဆင်းလက်မှတ်များပေးအပ်ခဲ့ရာ အထွေထွေမန်နေဂျာက သင်တန်းသား၊ သင်တန်းသူများကိုယ်စား ကျေးဇူးတင် စကားပြောကြားခဲ့သည်။

အဆိုပါ သင်တန်းကို စက်တင်ဘာ ၇ ရက်မှ ၁၁ ရက်အထိ ဖွင့်လှစ်ခဲ့ပြီး သင်တန်း၌ ဇီဝနည်းပညာသုတေသနဦးစီးဌာန Mycology Lab မှ ညွှန်ကြားရေးမှူး (တာဝန်ခံ)က အဏုဇီဝမှိုများ ထုတ်ယူစုဆောင်းခြင်းနှင့် အမျိုးအစားခွဲခြားခြင်း၊ မွေးမြူစစ်ဆေးခြင်း၊ ဇီဝနည်းပညာသိကောင်းစရာနှင့် ဇီဝဖြစ်စဉ် အင်ဂျင်နီယာများအကြောင်း၊ အသုံးချဇီဝမှိုသတ်ဆေးထုတ်လုပ်ခြင်းနည်းပညာများနှင့် ဒုတိယညွှန်ကြားရေးမှူး ဦးဝင်းထွန်းရင်က အကျိုးပြု ဇီဝမှိုအမြောက်အမြား မွေးမြူခြင်း ဘာသာရပ်များကို စာတွေ့၊ လက်တွေ့ သင်ကြားပို့ချခဲ့ကြောင်း သိရသည်။ **(ယာပုံ) (၄၈၅)**

ချမ်းမြသာစည်မြို့နယ် လူထုအခြေပြုဗဟိုဌာန၌ စာရေးဆရာများနှင့် စာပေစကားဝိုင်းဆွေးနွေးပွဲ ကျင်းပ

မန္တလေး စက်တင်ဘာ ၁၃

မန္တလေး၊ ချမ်းမြသာစည်မြို့နယ် ပြန်ကြားရေးနှင့် ပြည်သူ့ဆက်ဆံရေးဦးစီးဌာနနှင့် မြန်မာနိုင်ငံစာရေးဆရာအသင်း (ချမ်းမြသာစည်မြို့နယ်) တို့ပူးပေါင်း၍ စာရေးဆရာကျော်ခိုင်ခန့် ရေးသားသော "စာပေသမိုင်းစဉ်ကို ဖြတ်သန်းခဲ့ကြသူများ" စာအုပ်ဖြင့် စာပေစကားဝိုင်းကို စက်တင်ဘာ ၁၁ ရက် နံနက်ပိုင်းက လူထုအခြေပြု ဗဟိုဌာန (Community Centre) ခန်းမ၌ ကျင်းပရာ ပြန်/ဆက်ဦးစီးအရာရှိ ဒေါ်ကြည်ကြည်နွဲ့က အဖွင့်အမှာစကားပြောကြားသည်။

မြန်မာနိုင်ငံစာရေးဆရာအသင်း (ချမ်းမြသာစည်မြို့နယ်) စာရေးဆရာက စာပေသမိုင်းစဉ်ကို ဖြတ်သန်းခဲ့ကြသူများစာအုပ်ထဲတွင် ပါရှိသည့် ခေတ်အဆက်ဆက် မြန်မာစာပေလောက၏ သမိုင်းစဉ်တစ်လျှောက် ထင်ရှားကျော်ကြားခဲ့ကြသော စာဆိုတော်များ၊ စာရေးဆရာကြီးများနှင့် စာပေပညာရှင်များ၏ အတ္ထုပ္ပတ္တိများ၊ ဘဝဇာတ်ကြောင်းများ၊ စာရေးဆရာကြီးများ၏ စာပေလောကနှင့် လူ့အဖွဲ့အစည်းအပေါ် မည်သို့မည်ပုံ စာပေဖြင့် အကျိုးပြုခဲ့ကြပုံများ၊ မည်သည့်ခေတ်စနစ်များကို စာပေဖြင့် ဖြတ်သန်းခဲ့ကြသည်ဆိုသည့် သင်ခန်းစာယူဖွယ် အကြောင်းအရာများကို မီးမောင်းထိုးပြထားကြောင်း ဆွေးနွေးခဲ့ပြီး စာပေစကားဝိုင်းသို့ တက်ရောက်လာကြသည့် ချမ်းမြသာစည်မြို့နယ် စာရေးဆရာများကလည်း ပါဝင်ဆွေးနွေးခဲ့ကြကြောင်း သိရသည်။

(အပေါ်ဓါတ်ပုံ)

အလင်းသစ်

(ချမ်း/စည်-ပြန်/ဆက်)

လူကုန်ကူးမှုတိုက်ဖျက်ရေးနေ့အထိမ်းအမှတ်အကြို ဉာဏ်စမ်းပဟေဠိပြိုင်ပွဲ ကျင်းပ

တောင်တွင်းကြီး စက်တင်ဘာ ၁၃

မကွေးတိုင်းဒေသကြီး၊တောင်တွင်းကြီးမြို့နယ်၌ စက်တင်ဘာ ၁၃ ရက်တွင် ကျရောက်သည့် လူကုန်ကူးမှု တိုက်ဖျက်ရေးနေ့ အထိမ်းအမှတ်အကြို၊ ဉာဏ်စမ်းပဟေဠိပြိုင်ပွဲကို မြို့နယ်ပြန်ကြားရေးနှင့် ပြည်သူ့ဆက်ဆံရေးဦးစီးဌာန ပြည်သူ့စာကြည့်တိုက် Community Centre ခန်းမတွင် စက်တင်ဘာ ၁၁ ရက် နံနက် ၉ နာရီခွဲက ကျင်းပရာ ပြန်/ဆက် ဦးစီးအရာရှိ ဒေါ်အေးမိုးမိုးမြင့်က ကျောင်းသား၊ ကျောင်းသူများအား ဉာဏ်စမ်းပဟေဠိပြိုင်ပွဲ ကျင်းပပေးခြင်းအားဖြင့် ကျောင်းသား၊ ကျောင်းသူများ အသိဉာဏ်ပညာများတိုးပွားစေရန်၊ ပြင်ပစာပေဗဟုသုတ လေ့လာမှုအားကောင်းစေရန်နှင့် ဗလငါးတန်နှင့် ပြည့်စုံပြီး ထူးချွန်သော ကျောင်းသားလူငယ်များဖြစ်လာစေရန်တို့အတွက် ကျင်းပပေးရခြင်းဖြစ်ကြောင်းနှင့် ပြိုင်ပွဲစည်းမျဉ်းစည်းကမ်းများ ပြောကြားခဲ့သည်။

အဆိုပါပြိုင်ပွဲကို မြို့ပေါ် အခြေခံပညာကျောင်းများနှင့် ကိုယ်ပိုင်ကျောင်းများမှ အထက်တန်းနှင့် အလယ်တန်းအဆင့်ကျောင်းသား၊ ကျောင်းသူ ၂၀ ဦးတို့ပါဝင်ယှဉ်ပြိုင်ကြပြီး ဆုရကျောင်းသား၊ ကျောင်းသူများအား ဆုများပေးအပ်သွားမည်ဖြစ်သည်။

ထို့နောက် ပြန်ကြားရေးနှင့် ပြည်သူ့ဆက်ဆံရေးဦးစီးဌာနမှ ခင်းကျင်းပြသထားသော အသိပညာပေးနံရံကပ်စာစောင်များအား စိတ်ပါဝင်စားစွာ လေ့လာကြည့်ရှုခဲ့ကြောင်း သိရသည်။**(အောက်ပုံ)**

နောင်နောင်(ဗိဿနိုးမြေ)

ဖတ်စရာ၊ မှတ်စရာ
စုံလင်
မန္တလေး

မြင်ကြားမှန်စေ

* နား
ဝါးဆို ဝါးကြား
အလကားပဲ ။

* မျက်စိ
ကြည့်မြင်စောင်း
မကောင်းမြင်ပြား
အလကားပဲ ။

* လောကလူသား
အမှားထွေထွေ များပေသော်လည်း
လွဲမှားမမြင် ထင်ရှားကြားသိ
"ကဝိ" လို့မှတ် တပ်အပ်သေချာ
မြင်စေကြားစေ မှန်ပါစေ ။ ။

ဝင်းမောင်

အခြေခံပညာကျောင်းများမှကျောင်းသား၊ ကျောင်းသူများအား နွားနို့နှင့်ကြက်ဥ အာဟာရများ ကျွေးမွေး

စဉ့်ကိုင် စက်တင်ဘာ ၁၃

မန္တလေးတိုင်းဒေသကြီး၊ ကျောက်ဆည်ခရိုင်၊ စဉ့်ကိုင်မြို့နယ် မွေးမြူရေးနှင့်ကုသရေးဦးစီးဌာန၊ Yo Yo Chit (ရိုရိုချစ်) နို့နှင့် နို့ထွက်ပစ္စည်းထုတ်လုပ်ရေးနှင့် KT မွေးမြူရေးခြံလုပ်ငန်းတို့ ပူးပေါင်း၍ အခြေခံပညာကျောင်းများမှ ကျောင်းနေအရွယ် ကလေးငယ်များ ခန္ဓာကိုယ်ကြီးထွားစေရန်၊ ကျန်းမာကြံ့ခိုင်စေရန်၊ အရိုးအဆစ်များ သန်မာစေရန်နှင့် ဉာဏ်ရည်ဖွံ့ဖြိုးတိုးတက်စေရန် ရည်ရွယ်၍ ကလေးငယ်များအား နွားနို့နှင့် ကြက်ဥအာဟာရ ကျွေးမွေးခြင်းကို စက်တင်ဘာ ၁၀ ရက် နံနက် ၉ နာရီက အ.မ.က (စွယ်စုံ)၊ အ.မ.က(ဥယျာဉ်ကြီး)နှင့် အ.လ.က(သင်တောင်း)တို့၌ ဆောင်ရွက်ရာ မြို့နယ်မွေးမြူရေးနှင့် ကုသရေးဦးစီးဌာနမှ လက်ထောက်ညွှန်ကြားရေးမှူး ဒေါက်တာချမ်းမြေ့ကျော်က အမှာစကားပြောကြားသည်။ **(ယာပုံ)**

ထို့နောက် စဉ့်ကိုင်မြို့နယ် ပြည်သူ့လွှတ်တော်ကိုယ်စားလှယ် ဦးထွန်းထွန်းနိုင်၊ မြို့နယ်အထွေထွေအုပ်ချုပ်ရေးဦးစီးဌာနမှ ဒုတိယမြို့နယ်အုပ်ချုပ်ရေးမှူး ဦးကျော်ကျော်လင်း၊ မြို့နယ်မွေးမြူရေးနှင့်ကုသရေးဦးစီးဌာနမှ လက်ထောက်ညွှန်ကြားရေးမှူး ဒေါက်တာချမ်းမြေ့ကျော်နှင့် ဝန်ထမ်းများ၊ မြို့နယ်မိခင်နှင့် ကလေးစောင့်ရှောက်ရေးအသင်းအဖွဲ့ဝင်များနှင့် အလှူရှင်များက အ.မ.က(စွယ်စုံ)မှ ကျောင်းသား၊ ကျောင်းသူ ၅၁ ဦး၊ အ.မ.က (ဥယျာဉ်ကြီး) မှ ကျောင်းသား၊ ကျောင်းသူ ၁၁၃ ဦးနှင့် အ.လ.က(သင်တောင်း)မှ ကျောင်းသား၊ကျောင်းသူ ၇၂ ဦး စုစုပေါင်း ကျောင်းသား၊ကျောင်းသူ ၂၃၆ ဦးတို့အား နွားနို့များ တိုက်ကျွေးခဲ့ကြောင်း သိရသည်။

ကျော်စွာ(စဉ့်ကိုင်)

၀-၀-၀-၀-၀-၀-၀

တိုးနရားအကနှင့် အိုးစည်ဗုံမောင်းအတတ်သင် သင်တန်းဆင်းပွဲ ကျင်းပ

မိုင်းပန် စက်တင်ဘာ ၁၃

ရှမ်းပြည်နယ်(တောင်ပိုင်း)၊ လင်းခေးခရိုင်၊ မိုင်းပန်မြို့နယ် ရှမ်းစာပေနှင့်ယဉ်ကျေးမှုအဖွဲ့မှ ကျင်းပသည့် တိုးနရားအကနှင့် အိုးစည်ဗုံမောင်း အတတ်သင် သင်တန်းဆင်းပွဲကို မြို့နယ်စဝ်ကောလီခန်းမ၌ စက်တင်ဘာ ၁၂ ရက် နံနက် ၉ နာရီက ကျင်းပရာ သင်တန်းသားများက တိုးနရား၊ ကိန္နရီ၊ ကိန္နရာအကများ၊ ရှမ်းရိုးရာအကများဖြင့် ဖျော်ဖြေတင်ဆက်ကပြခဲ့ကြသည်။ မြို့နယ်ရှမ်းစာပေနှင့် ယဉ်ကျေးမှုအဖွဲ့ဥက္ကဋ္ဌ ဦးစိုင်းဝင်းမောင်က အမှာစကားပြောကြားသည်။

ထို့နောက် ရှမ်းစာပေနှင့် ယဉ်ကျေးမှုအသင်းဝင် တာဝန်ရှိသူများက အမှာစကားပြောကြားခဲ့ပြီး သင်တန်းဖြစ်မြောက်ရေးအတွက် ကူညီထောက်ပံ့ပေးပါသော စေတနာရှင် အလှူရှင်များနှင့် သင်တန်းဆရာ၊ ဆရာမများအား ဂုဏ်ပြုမှတ်တမ်းလွှာများပေးအပ်ခဲ့ကြောင်း သိရသည်။

(ဓါတ်ပုံ)

မြို့နယ်(ပြန်/ဆက်)

၀-၀-၀-၀-၀-၀-၀

အများသိစေရန် ကြေညာခြင်း

မန္တလေး၊ မဟာအောင်မြေမြို့နယ်၊ မဟာမြိုင်(၁)ရပ်ကွက်၊ အကွက်အမှတ်(ခ-ဈ)၊ ဦးပိုင်နံပါတ်(၃၉)ဟု ခေါ်တွင်သော မြေဧရိယာ(၀ ဒသမ ၀၅၅၁)ဧက၊ ပေ(၄၀ × ၆၀) အကျယ်အဝန်းရှိ ဦးသိန်းဝင်း အမည်ပေါက် ဂရန်မြေကွက်၏ မြောက်ဘက်ခြမ်း ပေ(၂၀ × ၆၀) အကျယ်အဝန်းရှိ မြေကွက်နှင့် ယင်းမြေကွက်၏ ပိုင်ဆိုင်ခွင့်၊ အကျိုးခံစားခွင့်အရပ်ရပ်တို့ကို အမည်ပေါက်ပိုင်ဆိုင်သူ ဦးသိန်းဝင်း ကွယ်လွန်သွားခဲ့သဖြင့် လက်ရှိအမွေဆက်ခံပိုင်ဆိုင်ထားပြီး လွှဲပြောင်းရောင်းချပိုင်ခွင့်ရှိကြောင်း ပြောဆိုဝန်ခံကတိပြုသူ (ဇနီး)ဒေါ်ကြိုင်ကြိုင်(ဘ)ဦးချစ်စရာ(၉/မရမ(နိုင်)၀၅၃၀၁၆) [၎င်း၏ကိုယ်စား ဒေါ်မီမီထွေး(ဘ)ဦးရင်ကြူဆန်း(၅/ခတန(နိုင်)၀၀၈၉၉၈)]ထံမှ ကျွန်ုပ်တို့၏မိတ်ဆွေက အပြီးအပိုင် လွှဲပြောင်းဝယ်ယူရန် သဘောတူညီသဖြင့် ရောင်းကြေးငွေ၏ တစ်စိတ်တစ်ဒေသကို ပေးချေထားပြီး ဖြစ်ပါသည်။

အထက်ပါ မြေကွက်အရောင်းအဝယ်နှင့်ပတ်သက်၍ ကန့်ကွက်လိုသူများရှိပါက ခိုင်လုံသည့် စာချုပ်စာတမ်းမူရင်းများဖြင့် ဤကြေညာပါသည့်ရက်မှစ၍ (၇)ရက်အတွင်း ကျွန်ုပ်တို့ထံသို့ လာရောက်ကန့်ကွက်နိုင်ပါသည်။ သတ်မှတ်ရက်အတွင်း ကန့်ကွက်မှုမရှိပါက အရောင်းအဝယ်ကို ပြီးစီးသည်အထိ ဆက်လက်ဆောင်ရွက်သွားမည်ဖြစ်ကြောင်း အများသိစေရန် ကြေညာအပ်ပါသည်။

ဝယ်ယူသူ၏ လွှဲအပ်ချက်အရ- ဦးတင်အောင်မိုး (LL.B, LL.M) တရားလွှတ်တော်ရှေ့နေ ဒေါ်အိအိမွန် (LL.B, LL.M) တရားလွှတ်တော်ရှေ့နေ

ဒေါ်ယုသစင်အောင် (LL.M) တရားလွှတ်တော်ရှေ့နေ ဦးဖြိုးသာခန့် (LL.B) အထက်တန်းရှေ့နေ ဒေါ်ကောင်းစုဝမ်း (LL.B) အထက်တန်းရှေ့နေ ဒေါ်မေစင်ဖြိုး (LL.B) အထက်တန်းရှေ့နေ

အမှတ်(D-၁၅၇)၊ ၆၇လမ်း၊ ၁၀၄လမ်းနှင့်၁၀၅လမ်းကြား၊ မြို့သစ်(၁)ရပ်ကွက်၊ ချမ်းမြသာစည်မြို့နယ်၊ မန္တလေးမြို့။

ဖုန်း ၀၉-၂၀၃၂၅၆၄၊ ၀၉-၉၇၇၄၄၈၉၄၄၊ ၀၉-၄၀၂၅၉၅၀၂၁

အများသိစေရန် ကြေညာခြင်း

မန္တလေး၊ ချမ်းမြသာစည်မြို့နယ်၊ အောင်သာယာရပ်ကွက်၊ အကွက်အမှတ်(ဓဓ-၃၃)၊ ဦးပိုင်နံပါတ်(၁၁၂)ဟု ခေါ်တွင်သော မြေဧရိယာ (၀ ဒသမ ၀၂၇၅)ဧက၊ ပေ(၄၀ × ၃၀) အကျယ်အဝန်းရှိ မြေကွက်၏ တောင်ဘက်ခြမ်း ပေ(၂၀ × ၃၀) အကျယ်အဝန်းရှိ ဒေါ်ယဉ်ယဉ်ဦး အမည်ဖြင့် မြေနေရာချထားပေးခြင်းခံခဲ့ရသည့် မြေကွက်နှင့် ယင်းမြေကွက်၏ ပိုင်ဆိုင်ခွင့်၊ အကျိုးခံစားခွင့်အရပ်ရပ်တို့ကို လက်ရှိလက်ရောက် ဝယ်ယူပိုင်ဆိုင်ထားပြီး လွှဲပြောင်းရောင်းချပိုင်ခွင့်ရှိကြောင်း ပြောဆိုဝန်ခံကတိပြုသူ ဒေါ်သီတာအေး(ခ)ဒေါ်ဇင်ဇင်သီ(ဘ)ဦးအေးဖေ(၅/ဝသန(နိုင်)၀၀၅၈၆၈)ထံမှ ကျွန်ုပ်တို့၏မိတ်ဆွေက အပြီးအပိုင် လွှဲပြောင်းဝယ်ယူရန် သဘောတူညီသဖြင့် ရောင်းကြေးငွေ၏ တစ်စိတ်တစ်ဒေသကို ပေးချေထားပြီး ဖြစ်ပါသည်။

အထက်ပါ မြေကွက်အရောင်းအဝယ်နှင့်ပတ်သက်၍ ကန့်ကွက်လိုသူများရှိပါက ခိုင်လုံသည့် စာချုပ်စာတမ်းမူရင်းများဖြင့် ဤကြေညာပါသည့်ရက်မှစ၍ (၇)ရက်အတွင်း ကျွန်ုပ်တို့ထံသို့ လာရောက်ကန့်ကွက်နိုင်ပါသည်။ သတ်မှတ်ရက်အတွင်း ကန့်ကွက်မှုမရှိပါက အရောင်းအဝယ်ကို ပြီးစီးသည်အထိ ဆက်လက်ဆောင်ရွက်သွားမည်ဖြစ်ကြောင်း အများသိစေရန် ကြေညာအပ်ပါသည်။

ဝယ်ယူသူ၏ လွှဲအပ်ချက်အရ- ဦးတင်အောင်မိုး (LL.B, LL.M) တရားလွှတ်တော်ရှေ့နေ ဒေါ်အိအိမွန် (LL.B, LL.M) တရားလွှတ်တော်ရှေ့နေ

ဒေါ်ယုသစင်အောင် (LL.M) တရားလွှတ်တော်ရှေ့နေ ဒေါ်အေးနန္ဒာထွန်း (LL.B) တရားလွှတ်တော်ရှေ့နေ ဒေါ်မာလာစိုး (LL.B) အထက်တန်းရှေ့နေ ဒေါ်ဖူးသန့်မွန် (LL.B) အထက်တန်းရှေ့နေ

အမှတ်(D-၁၅၇)၊ ၆၇လမ်း၊ ၁၀၄လမ်းနှင့်၁၀၅လမ်းကြား၊ မြို့သစ်(၁)ရပ်ကွက်၊ ချမ်းမြသာစည်မြို့နယ်၊ မန္တလေးမြို့။

ဖုန်း ၀၉-၂၀၃၂၅၆၄၊ ၀၉-၉၇၇၄၄၈၉၄၄၊ ၀၉-၄၀၂၅၉၅၀၂၁၊ ၀၉-၄၄၄၀၀၆၅၄၆

အများသိစေရန် ကြေညာခြင်း

မန္တလေး၊ ချမ်းမြသာစည်မြို့နယ်၊ အောင်သာယာရပ်ကွက်၊ အကွက်အမှတ်(ဖဖ-၁၀)၊ ဦးပိုင်နံပါတ်(၅၀)ဟု ခေါ်တွင်သော မြေဧရိယာ(၀ ဒသမ ၀၂၇၅)ဧက၊ ပေ(၃၀ × ၄၀) အကျယ်အဝန်းရှိ ဒေါ်ညွန့်ဝေနှင့် ဦးကျော်ကျော်တို့ အမည်ဖြင့် ပူးတွဲမြေနေရာချထားပေးခြင်းခံခဲ့ရသည့် မြေကွက်၏ အနောက်ဘက်ခြမ်း (၁၅ ပေ × ပေ ၄၀) အကျယ်အဝန်းရှိ မြေကွက်နှင့် ယင်းမြေကွက်၏ ပိုင်ဆိုင်ခွင့်၊ အကျိုးခံစားခွင့်အရပ်ရပ်တို့ကို လက်ရှိလွှဲပြောင်းဝယ်ယူထားပြီး လွှဲပြောင်းရောင်းချပိုင်ခွင့်ရှိကြောင်း ပြောဆိုဝန်ခံကတိပြုသူ ဒေါ်နှေးမွန်ထွန်း(ဘ)ဦးသိန်းထွန်း(၉/ခအဇ(နိုင်)၀၀၉၂၀၆)ထံမှ ကျွန်ုပ်တို့၏မိတ်ဆွေက အပြီးအပိုင် လွှဲပြောင်းဝယ်ယူရန် သဘောတူညီသဖြင့် ရောင်းကြေးငွေ၏ တစ်စိတ်တစ်ဒေသကို ပေးချေထားပြီး ဖြစ်ပါသည်။

အထက်ပါ မြေကွက်အရောင်းအဝယ်နှင့်ပတ်သက်၍ ကန့်ကွက်လိုသူများရှိပါက ခိုင်လုံသည့် စာချုပ်စာတမ်းမူရင်းများဖြင့် ဤကြေညာပါသည့်ရက်မှစ၍ (၇)ရက်အတွင်း ကျွန်ုပ်တို့ထံသို့ လာရောက်ကန့်ကွက်နိုင်ပါသည်။ သတ်မှတ်ရက်အတွင်း ကန့်ကွက်မှုမရှိပါက အရောင်းအဝယ်ကို ပြီးစီးသည်အထိ ဆက်လက်ဆောင်ရွက်သွားမည်ဖြစ်ကြောင်း အများသိစေရန် ကြေညာအပ်ပါသည်။

ဝယ်ယူသူ၏ လွှဲအပ်ချက်အရ- ဦးတင်အောင်မိုး (LL.B, LL.M) တရားလွှတ်တော်ရှေ့နေ ဒေါ်အိအိမွန် (LL.B, LL.M) တရားလွှတ်တော်ရှေ့နေ

ဒေါ်ယုသစင်အောင် (LL.M) တရားလွှတ်တော်ရှေ့နေ ဒေါ်အေးနန္ဒာထွန်း (LL.B) တရားလွှတ်တော်ရှေ့နေ ဒေါ်မာလာစိုး (LL.B) အထက်တန်းရှေ့နေ ဒေါ်ဖူးသန့်မွန် (LL.B) အထက်တန်းရှေ့နေ

အမှတ်(D-၁၅၇)၊ ၆၇လမ်း၊ ၁၀၄လမ်းနှင့်၁၀၅လမ်းကြား၊ မြို့သစ်(၁)ရပ်ကွက်၊ ချမ်းမြသာစည်မြို့နယ်၊ မန္တလေးမြို့။

ဖုန်း ၀၉-၂၀၃၂၅၆၄၊ ၀၉-၉၇၇၄၄၈၉၄၄၊ ၀၉-၄၀၂၅၉၅၀၂၁၊ ၀၉-၄၄၄၀၀၆၅၄၆

ကြော်ငြာစာ

မန္တလေး၊ ချမ်းမြသာစည်မြို့နယ်၊ ထွန်းတုံးရပ်ကွက်၊ အကွက်အမှတ်(ဗဗ-၂)၊ ဦးပိုင်အမှတ်(၃၂)ခဲစင်း၊ ၄၇လမ်းနှင့် ၄၈လမ်းကြား၊ ၁၁၁လမ်းနှင့် ၁၁၂လမ်းကြားရှိ တောဂရန်မြေကွက် အမည်ပေါက်သူ ဦးသောင်းတင်(၉/အမရ(နိုင်)၀၀၇၇၄၇)က တောဂရန်စာချုပ်နှင့်အတူ အမှုတွဲအမှတ်(၂၃၃၃/၂၀၂၆-၂၀၂၇)ဖြင့် တောမှမြို့ပြောင်း၊ သက်တမ်းတိုး၊ ဦးပိုင်ခွဲ လျှောက်ထားလာပါသည်။ ကန့်ကွက်လိုပါက ခိုင်လုံသောအထောက်အထားများ၊ မှတ်ပုံတင်စာချုပ်စာတမ်းများ၊ တရားရုံးဒီကရီများဖြင့် (၁၄)ရက်အတွင်း ကန့်ကွက်နိုင်ပါသည်။

ဌာနမှူး မြို့ပြစီမံကိန်းနှင့်မြေစီမံခန့်ခွဲမှုဌာန မန္တလေးမြို့တော်စည်ပင်သာယာရေးကော်မတီ ။

ကြော်ငြာစာ

မန္တလေး၊ ပြည်ကြီးတံခွန်မြို့နယ်၊ (စ) ရပ်ကွက်၊ အကွက်အမှတ်(တတ-၃)၊ ဦးပိုင်အမှတ်(၁၆)၊ ၆၁လမ်းနှင့် ၆၂လမ်းကြား၊ ၁၂၃လမ်းနှင့် ၁၂၄လမ်းကြားရှိ ဦးကိုဦး အမည်ပေါက် ဂရန်မြေကွက်အား အမွေဆက်ခံစာချုပ်အမှတ်(၁၀၄၆/၂၀၂၆)ဖြင့် အမွေဆက်ခံခဲ့သော ဇနီးဖြစ်သူ ဒေါ်ငွေကွန့်(၉/ဝတန(နိုင်)၂၆၈၆၂၆)က အမှုတွဲအမှတ်(၂၃၄၅/၂၀၂၆-၂၀၂၇)ဖြင့် အမည်ပြောင်း လျှောက်ထားလာပါသည်။ ကန့်ကွက်လိုပါက ခိုင်လုံသောအထောက်အထားများ၊ မှတ်ပုံတင်စာချုပ်စာတမ်းများ၊ တရားရုံးဒီကရီများဖြင့် (၁၄)ရက်အတွင်း ကန့်ကွက်နိုင်ပါသည်။

ဌာနမှူး မြို့ပြစီမံကိန်းနှင့်မြေစီမံခန့်ခွဲမှုဌာန မန္တလေးမြို့တော်စည်ပင်သာယာရေးကော်မတီ ။

ကြော်ငြာစာ

မန္တလေး၊ ချမ်းမြသာစည်မြို့နယ်၊ အောင်ပင်လယ်ရပ်ကွက်၊ အကွက်အမှတ်(စစ-၅)၊ ဦးပိုင်အမှတ်(၁၁၂)၊ ၅၆လမ်း၊ ၁၀၅လမ်းနှင့် ၁၀၆လမ်းကြားရှိ တောဂရန်မြေကွက်အား အမည်ပေါက်သူ ခင်ပွန်း ဦးကျော်ရင် ကွယ်လွန်၍ ကျန်ရစ်သူဇနီး ဒေါ်စိန်ရွှေ(၉/မရတ(နိုင်)၀၈၆၈၆၃)က ၂၀၀၀/ ငွေသွင်းပြေစာ၊ တောဂရန်၊ သေစာရင်း၊ တရားရုံးကျမ်းကျိန်ချက်၊ ရပ်ကွက်အုပ်ချုပ်ရေးမှူးရုံး ထောက်ခံချက်များတင်ပြ၍ အမွေဆက်ခံစာချုပ် ချုပ်ဆိုရန်အတွက် မြေပုံ၊ မြေရာဇဝင် ရေးကူးခွင့်ပြုပါရန် လျှောက်ထားလာပါသည်။ ကန့်ကွက်လိုပါက ခိုင်လုံသောအထောက်အထားများ၊ မှတ်ပုံတင်စာချုပ်စာတမ်းများ၊ တရားရုံးဒီကရီများဖြင့် (၁၄)ရက်အတွင်း ကန့်ကွက်နိုင်ပါသည်။

ဌာနမှူး မြို့ပြစီမံကိန်းနှင့်မြေစီမံခန့်ခွဲမှုဌာန မန္တလေးမြို့တော်စည်ပင်သာယာရေးကော်မတီ ။

ကြော်ငြာစာ

မန္တလေး၊ ချမ်းအေးသာစံမြို့နယ်၊ ပြည်ကြီးမျက်ရှင်ရပ်ကွက်၊ အကွက်အမှတ်(၈၉၅)၊ ဦးပိုင်အမှတ်(၈-ဃ)၊ ၃၂လမ်း၊ ၆၄လမ်းနှင့်၆၅လမ်းကြားရှိ ဦးငွေစံ၊ ဒေါ်စိန်ရွှေတို့ အမည်ပေါက် ဂရန်မြေကွက်အား အမွေဆက်ခံစာချုပ်အမှတ်(၇၄၆/၂၀၂၆)ဖြင့် အမွေဆက်ခံခဲ့သော ဒေါ်မြင့်မြင့်မော်(၉/မရမ(နိုင်)၀၃၃၆၁၀)၊ ဒေါ်တင်တင်မော်(၉/မရမ(နိုင်)၀၃၃၆၂၀)၊ ဒေါ်လှဲ့လှဲ့မော်(၉/မရမ(နိုင်)၀၈၈၄၉၂)တို့က အမှုတွဲအမှတ်(၂၃၂၉/၂၀၂၆-၂၀၂၇)ဖြင့် သက်တမ်းတိုး၊ အမည်ပြောင်း လျှောက်ထားလာပါသည်။ ကန့်ကွက်လိုပါက ခိုင်လုံသောအထောက်အထားများ၊ မှတ်ပုံတင်စာချုပ်စာတမ်းများ၊ တရားရုံးဒီကရီများဖြင့် (၁၄)ရက်အတွင်း ကန့်ကွက်နိုင်ပါသည်။

ဌာနမှူး မြို့ပြစီမံကိန်းနှင့်မြေစီမံခန့်ခွဲမှုဌာန မန္တလေးမြို့တော်စည်ပင်သာယာရေးကော်မတီ ။

အများသိစေရန် ကြေညာခြင်း

မန္တလေး၊ အမရပူရမြို့နယ်၊ နတ်ရေကန်ရပ်ကွက်၊ အကွက်အမှတ်(၀၀-၁)၊ ဦးပိုင်အမှတ်(၁)၊ ဧရိယာ(၀ ဒသမ ၀၅၅၁)ဧကနှင့် ဦးပိုင်အမှတ်(၂၀)၊ ဧရိယာ(၀ ဒသမ ၀၅၅၁)ဧက အကျယ်အဝန်းရှိ ဦးရဲမြင့်သိန်း အမည်ပေါက် ဂရန်မြေကွက်(၂)ကွက်နှင့် ယင်းမြေကွက်ပေါ်ရှိ (ရေ+မီး)အစုံ၊ ဝင်းခြံအကာအရံ အပါအဝင် နေထိုင်ပိုင်ဆိုင်အကျိုးခံစားခွင့်အရပ်ရပ်အားလုံးတို့ကို တရားဝင်အမည်ပေါက် ပိုင်ဆိုင်ထားပြီး လွှဲပြောင်းရောင်းချခွင့်ရှိကြောင်း ပြောဆိုဝန်ခံကတိပြုသူ ဦးရဲမြင့်သိန်း(ဘ)ဦးသိန်းနိုင်(၉/မရတ(နိုင်)၀၆၅၈၄၄)ထံမှ ကျွန်ုပ်၏မိတ်ဆွေက အပြီးအပိုင် လွှဲပြောင်းဝယ်ယူရန် သဘောတူညီသဖြင့် ရောင်းကြေးငွေ၏ တစ်စိတ်တစ်ဒေသကို ပေးချေထားပြီး ဖြစ်ပါသည်။

အထက်ပါ ဂရန်မြေကွက်(၂)ကွက် အရောင်းအဝယ်ကိစ္စနှင့်ပတ်သက်၍ ကန့်ကွက်လိုသူများရှိပါက ခိုင်လုံသည့် စာချုပ်စာတမ်းမူရင်းများဖြင့် ဤကြေညာပါသည့်ရက်မှစ၍ (၁၄)ရက်အတွင်း ကျွန်ုပ်ထံသို့ လာရောက်ကန့်ကွက်နိုင်ပါသည်။ သတ်မှတ်ရက်အတွင်း ကန့်ကွက်မှုမရှိပါက အရောင်းအဝယ်ကို ပြီးစီးသည်အထိ ဆက်လက်ဆောင်ရွက်သွားမည်ဖြစ်ကြောင်း အများသိစေရန် ကြေညာအပ်ပါသည်။

လွှဲအပ်ညွှန်ကြားချက်အရ-

ဒေါ်စုမြတ်စန္ဒာ (LL.B) အထက်တန်းရှေ့နေ ဒေါ်ယဉ်ယဉ်ဝင်း (LL.B, D.B.L) အထက်တန်းရှေ့နေ

၅၆(B)လမ်း၊ ၃၄လမ်းနှင့် ၃၅လမ်းကြား၊ ချမ်းအေးသာစံမြို့နယ်၊ မန္တလေးမြို့။

ဖုန်း ၀၉-၄၄၈၉၈၂၉၇၀၊ ၀၉-၄၄၄၂၇၇၄၁၄

အများသိစေရန် ကြေညာခြင်း

မန္တလေး၊ ချမ်းအေးသာစံမြို့နယ်၊ ကန်ကောက်ရပ်ကွက်(ကျုန်းမာရေးရပ်)၊ အကွက်အမှတ်(၅၁၃/၃)၊ ဦးပိုင်အမှတ်(၅၀၀+၅၀၁+၅၀၂)အတွင်းမှ ဧရိယာ (ပေ ၂၀ × ၄၄ ပေ) အကျယ်အဝန်းရှိ မြေကွက်နှင့် ယင်းမြေကွက်ပေါ်ရှိ အဆောက်အဦး၊ အပါအဝင် နေထိုင်ပိုင်ဆိုင် အကျိုးခံစားခွင့်အရပ်ရပ်အားလုံးတို့ကို လက်ရှိလက်ရောက် ဝယ်ယူပိုင်ဆိုင်ထားပြီး လွှဲပြောင်းရောင်းချခွင့်ရှိကြောင်း ပြောဆိုဝန်ခံကတိပြုသူများဖြစ်ကြသည့် ဒေါ်ခင်ဝေလွင်(ဘ)ဦးလှရွှေ(၁/မကန(နိုင်)၁၃၃၀၇၈)နှင့် ဒေါ်အိအိဖြိုး(ဘ)ဦးလှရွှေ(၁/မကန(နိုင်)၁၄၀၀၃၇)တို့ထံမှ ကျွန်ုပ်၏မိတ်ဆွေက အပြီးအပိုင် လွှဲပြောင်းဝယ်ယူရန် သဘောတူညီသဖြင့် ရောင်းကြေးငွေ၏ တစ်စိတ်တစ်ဒေသကို ပေးချေထားပြီး ဖြစ်ပါသည်။

အထက်ပါမြေကွက် အရောင်းအဝယ်ကိစ္စနှင့်ပတ်သက်၍ ကန့်ကွက်လိုသူများရှိပါက ခိုင်လုံသည့် စာချုပ်စာတမ်းမူရင်းများဖြင့် ဤကြေညာပါသည့်ရက်မှစ၍ (၁၄)ရက်အတွင်း ကျွန်ုပ်ထံသို့ လာရောက်ကန့်ကွက်နိုင်ပါသည်။ သတ်မှတ်ရက်အတွင်း ကန့်ကွက်မှုမရှိပါက အရောင်းအဝယ်ကို ပြီးစီးသည်အထိ ဆက်လက်ဆောင်ရွက်သွားမည်ဖြစ်ကြောင်း အများသိစေရန် ကြေညာအပ်ပါသည်။

လွှဲအပ်ညွှန်ကြားချက်အရ-

ဒေါ်စုမြတ်စန္ဒာ (LL.B) အထက်တန်းရှေ့နေ

၅၆(B)လမ်း၊ ၃၄လမ်းနှင့် ၃၅လမ်းကြား၊ ချမ်းအေးသာစံမြို့နယ်၊ မန္တလေးမြို့။

ဖုန်း ၀၉-၄၄၈၉၈၂၉၇၀

အများသိစေရန် ကြေညာခြင်း

မန္တလေး၊ ချမ်းမြသာစည်မြို့နယ်၊ မြရည်နန္ဒာရပ်ကွက်၊ အကွက်အမှတ်(ဗ-၁၆)၊ ဦးပိုင်နံပါတ်(၄၈-က)ဟု ခေါ်တွင်သော မြေဧရိယာ(၀ ဒသမ ၀၁၃၇)ဧက၊ ပေ(၂၀ × ၃၀) အကျယ်အဝန်းရှိ ဒေါ်နီနီ အမည်ဖြင့် မြေနေရာချထားပေးခြင်းခံခဲ့ရသည့် မြေကွက်နှင့် ယင်းမြေကွက်၏ ပိုင်ဆိုင်ခွင့်၊ အကျိုးခံစားခွင့်အရပ်ရပ်တို့ကို လက်ရှိလက်ရောက် ဝယ်ယူပိုင်ဆိုင်ထားပြီး လွှဲပြောင်းရောင်းချပိုင်ခွင့်ရှိကြောင်း ပြောဆိုဝန်ခံကတိပြုသူ ဦးရဲရင့်ကျော်(ဘ)ဦးကျော်ကျော်လွင်(၁၃/ရငန(နိုင်)၀၆၃၈၈၉)ထံမှ အရှေ့ဘက်ခြမ်း (၁၀ ပေ × ပေ ၃၀)နှင့် အနောက်ဘက်ခြမ်း (၁၀ ပေ × ပေ ၃၀) (၂)ကွက်ခွဲ၍ ကျွန်ုပ်တို့၏မိတ်ဆွေများက အပြီးအပိုင် လွှဲပြောင်းဝယ်ယူရန် သဘောတူညီသဖြင့် ရောင်းကြေးငွေ၏ တစ်စိတ်တစ်ဒေသကို ပေးချေထားပြီး ဖြစ်ပါသည်။

အထက်ပါ မြေကွက်အရောင်းအဝယ်နှင့်ပတ်သက်၍ ကန့်ကွက်လိုသူများရှိပါက ခိုင်လုံသည့် စာချုပ်စာတမ်းမူရင်းများဖြင့် ဤကြေညာပါသည့်ရက်မှစ၍ (၇)ရက်အတွင်း ကျွန်ုပ်တို့ထံသို့ လာရောက်ကန့်ကွက်နိုင်ပါသည်။ သတ်မှတ်ရက်အတွင်း ကန့်ကွက်မှုမရှိပါက အရောင်းအဝယ်ကို ပြီးစီးသည်အထိ ဆက်လက်ဆောင်ရွက်သွားမည်ဖြစ်ကြောင်း အများသိစေရန် ကြေညာအပ်ပါသည်။

ဝယ်ယူသူများ၏ လွှဲအပ်ချက်အရ- ဦးတင်အောင်မိုး(LL.B, LL.M) တရားလွှတ်တော်ရှေ့နေ ဒေါ်အိအိမွန်(LL.B, LL.M) တရားလွှတ်တော်ရှေ့နေ

ဒေါ်ယုသစင်အောင်(LL.M) တရားလွှတ်တော်ရှေ့နေ ဒေါ်အေးနန္ဒာထွန်း(LL.B) တရားလွှတ်တော်ရှေ့နေ ဒေါ်မာလာစိုး(LL.B) အထက်တန်းရှေ့နေ ဒေါ်ဖူးသန့်မွန်(LL.B) အထက်တန်းရှေ့နေ

အမှတ်(D-၁၅၇)၊ ၆၇လမ်း၊ ၁၀၄လမ်းနှင့်၁၀၅လမ်းကြား၊ မြို့သစ်(၁)ရပ်ကွက်၊ ချမ်းမြသာစည်မြို့နယ်၊ မန္တလေးမြို့။

ဖုန်း ၀၉-၂၀၃၂၅၆၄၊ ၀၉-၉၇၇၄၄၈၉၄၄၊ ၀၉-၄၀၂၅၉၅၀၂၁၊ ၀၉-၄၄၄၀၀၆၅၄၆

အများသိစေရန် ကြေညာခြင်း

မန္တလေး၊ ချမ်းမြသာစည်မြို့နယ်၊ ထွန်းတုံးရပ်ကွက်၊ အကွက်အမှတ်(ဖ-၁၆)၊ ဦးပိုင်နံပါတ်(၃၉-ခ)ဟု ခေါ်တွင်သော မြေဧရိယာ(၀ ဒသမ ၀၁၃၇)ဧက အကျယ်အဝန်းရှိ ဦးစံဝင်း အမည်ဖြင့် မြေနေရာချထားပေးခြင်းခံခဲ့ရသည့် မြေကွက်နှင့် ယင်းမြေကွက်၏ ပိုင်ဆိုင်ခွင့်၊ အကျိုးခံစားခွင့်အရပ်ရပ်တို့ကို လက်ရှိလက်ရောက် ဝယ်ယူပိုင်ဆိုင်ထားပြီး လွှဲပြောင်းရောင်းချပိုင်ခွင့်ရှိကြောင်း ပြောဆိုဝန်ခံကတိပြုသူ ဒေါ်ဝင်းတင့်(ဘ)ဦးဖိုးထီ(၁/မကန(နိုင်)၀၂၂၄၅၃)ထံမှ ကျွန်ုပ်တို့၏မိတ်ဆွေက အပြီးအပိုင် လွှဲပြောင်းဝယ်ယူရန် သဘောတူညီသဖြင့် ရောင်းကြေးငွေ၏ တစ်စိတ်တစ်ဒေသကို ပေးချေထားပြီး ဖြစ်ပါသည်။

အထက်ပါမြေကွက် အရောင်းအဝယ်နှင့်ပတ်သက်၍ ကန့်ကွက်လိုသူများရှိပါက ခိုင်လုံသည့် စာချုပ်စာတမ်းမူရင်းများဖြင့် ဤကြေညာပါသည့်ရက်မှစ၍ (၇)ရက်အတွင်း ကျွန်ုပ်တို့ထံသို့ လာရောက်ကန့်ကွက်နိုင်ပါသည်။ သတ်မှတ်ရက်အတွင်း ကန့်ကွက်မှုမရှိပါက အရောင်းအဝယ်ကို ပြီးစီးသည်အထိ ဆက်လက်ဆောင်ရွက်သွားမည်ဖြစ်ကြောင်း အများသိစေရန် ကြေညာအပ်ပါသည်။

ဝယ်ယူသူ၏ လွှဲအပ်ချက်အရ- ဦးတင်အောင်မိုး(LL.B, LL.M) တရားလွှတ်တော်ရှေ့နေ ဒေါ်အိအိမွန်(LL.B, LL.M) တရားလွှတ်တော်ရှေ့နေ

ဒေါ်ယုသစင်အောင်(LL.M) တရားလွှတ်တော်ရှေ့နေ ဒေါ်အေးနန္ဒာထွန်း(LL.B) တရားလွှတ်တော်ရှေ့နေ ဒေါ်မာလာစိုး(LL.B) အထက်တန်းရှေ့နေ ဒေါ်ဖူးသန့်မွန်(LL.B) အထက်တန်းရှေ့နေ

အမှတ်(D-၁၅၇)၊ ၆၇လမ်း၊ ၁၀၄လမ်းနှင့်၁၀၅လမ်းကြား၊ မြို့သစ်(၁)ရပ်ကွက်၊ ချမ်းမြသာစည်မြို့နယ်၊ မန္တလေးမြို့။

ဖုန်း ၀၉-၂၀၃၂၅၆၄၊ ၀၉-၉၇၇၄၄၈၉၄၄၊ ၀၉-၄၀၂၅၉၅၀၂၁၊ ၀၉-၄၄၄၀၀၆၅၄၆

အများသိစေရန် ကြေညာခြင်း

မန္တလေးမြို့၊ ချမ်းမြသာစည်မြို့နယ်၊ ချမ်းမြသာစည်တောင်ရပ်ကွက်၊ အကွက်အမှတ်(၈၅၅)၊ ဦးပိုင်အမှတ်(၁)၊ ဧရိယာ(၀ ဒသမ ၇၅၄၂)ဧက အကျယ်အဝန်းရှိ မကြွေ အမည်ပေါက် ဘိုးဘပိုင်မြေကွက်ထဲမှ ဒေါ်တင်နွဲ့ ပိုင်ဆိုင်သည့် အလယ်ခြမ်း (၂၆ပေ×ပေ၉၀)အကျယ်အဝန်းရှိ မြေကွက်အတွင်းမှ တောင်မြောက်(၂၂)ပေ၊ အရှေ့အနောက် ပေ(၄၀) အကျယ်အဝန်းရှိ မြေကွက်နှင့် ယင်းမြေကွက်ပေါ်ရှိ သံဖရိန်အာရ်စီ (၂)ထပ် အဆောက်အဦး၊ အဝီစိရေတွင်း+မီးမီတာ(ဆက်လက်သုံးစွဲခွင့်) အပါအဝင် ပေါက်ရောက်သစ်ပင် ဝင်းခြံအကာအရံတို့နှင့်တကွ နေထိုင်ပိုင်ဆိုင်အသုံးချ အကျိုးခံစားခွင့်၊ အခွင့်အရေးအရပ်ရပ်အားလုံးတို့ကို တရားဝင် လက်ရှိလက်ရောက် နေထိုင်ပိုင်ဆိုင်ပြီး လွှဲပြောင်းရောင်းချပိုင်ခွင့်ရှိသူဟု အဆိုပြုသူ ဦးဟိန်းလွင်(ဘ)ဦးမြင့်လွင်(၉/ခမစ(နိုင်)၀၆၆၇၃၁) ကိုင်ဆောင်သူထံမှ ကျွန်ုပ်၏မိတ်ဆွေက အပြီးအပိုင် လွှဲပြောင်းဝယ်ယူရန်အတွက် ရောင်းကြေးငွေ၏ တစ်စိတ်တစ်ဒေသကို စရန်အဖြစ် ပေးချေထားပြီး ဖြစ်ပါသည်။

အဆိုပါအရောင်းအဝယ်ကိစ္စနှင့်ပတ်သက်၍ ကန့်ကွက်လိုသူများရှိပါက ဤကြေညာသည့်ရက်မှ (၇)ရက်အတွင်း ကျွန်ုပ်ထံသို့ ခိုင်လုံသော စာရွက်စာတမ်း အထောက်အထားမူရင်းများဖြင့် ကန့်ကွက်နိုင်ကြောင်းနှင့် ကန့်ကွက်ရန်မရှိပါက အရောင်းအဝယ်ကိစ္စကို ဥပဒေနှင့်အညီ ဆက်လက်ဆောင်ရွက်သွားမည်ဖြစ်ကြောင်း အများသိစေရန် ကြေညာအပ်ပါသည်။

ဝယ်ယူသူ၏ လွှဲအပ်ညွှန်ကြားချက်အရ –

ဒေါ်အေးအေးမာ (LL.B,D.B.L,D.I.L)

တရားလွှတ်တော်ရှေ့နေ

အကွက်(၈၅၄)၊ ချမ်းမြသီတာလမ်း၊ ချမ်း/တောင်ရပ်ကွက်၊

ချမ်းမြသာစည်မြို့နယ်၊ မန္တလေးမြို့။ ဖုန်း–၀၉–၇၉၇၁၁၄၅၅၆

အများသိစေရန် ကြေညာခြင်း

မန္တလေးမြို့၊ ပြည်ကြီးတံခွန်မြို့နယ်၊ (ဂ)ရပ်ကွက်၊ အကွက်အမှတ်(အ-၁၁)၊ ဦးပိုင်နံပါတ်(၇၄-က)ဟုခေါ်တွင်သော မြေဧရိယာ(၀ ဒသမ ၀၁၃၇)ဧက အကျယ်အဝန်းရှိ ဦးစိုင်းကျော်ဇော(ခ) ဦးကျော်ဇော အမည်ဖြင့် မြေနေရာချထားပေးခြင်းခံခဲ့ရသည့် မြေကွက်နှင့် ယင်းမြေကွက်၏ ပိုင်ဆိုင်ခွင့်၊ အကျိုးခံစားခွင့်အရပ်ရပ်တို့ကို လက်ရှိလက်ရောက်ဝယ်ယူပိုင်ဆိုင်ထားပြီး လွှဲပြောင်းရောင်းချပိုင်ခွင့်ရှိကြောင်း ပြောဆိုဝန်ခံကတိပြုသူ ဒေါ်ဆွေဆွေမော်(ဘ)ဦးချစ်အော(၅/စကန(နိုင်)၀၇၂၆၂၉)ထံမှ ကျွန်ုပ်တို့၏မိတ်ဆွေက အပြီးအပိုင် လွှဲပြောင်းဝယ်ယူရန် သဘောတူညီသဖြင့် ရောင်းကြေးငွေ၏ တစ်စိတ်တစ်ဒေသကို ပေးချေထားပြီး ဖြစ်ပါသည်။

အထက်ပါ မြေကွက်အရောင်းအဝယ်နှင့်ပတ်သက်၍ ကန့်ကွက်လိုသူများရှိပါက ခိုင်လုံသည့် စာချုပ်စာတမ်းမူရင်းများဖြင့် ဤကြေညာပါသည့်ရက်မှစ၍ (၇)ရက်အတွင်း ကျွန်ုပ်တို့ထံသို့ လာရောက်ကန့်ကွက်နိုင်ပါသည်။ သတ်မှတ်ရက်အတွင်း ကန့်ကွက်မှုမရှိပါက အရောင်းအဝယ်ကို ပြီးစီးသည်အထိ ဆက်လက်ဆောင်ရွက်သွားမည်ဖြစ်ကြောင်း အများသိစေရန် ကြေညာအပ်ပါသည်။

ဝယ်ယူသူ၏ လွှဲအပ်ချက်အရ–

ဦးတင်အောင်မိုး(LL.B, LL.M)	**ဒေါ်အိအိမွန်(LL.B, LL.M)**
တရားလွှတ်တော်ရှေ့နေ	**တရားလွှတ်တော်ရှေ့နေ**

ဒေါ်ယုသစင်အောင်(LL.M)	**ဦးဖြိုးသာခန့်(LL.B)**	**ဦးစည်သူအောင်(LL.B)**	**ဒေါ်သဲမိုမိုထွန်း(LL.B)**
တရားလွှတ်တော်ရှေ့နေ	**အထက်တန်းရှေ့နေ**	**အထက်တန်းရှေ့နေ**	**အထက်တန်းရှေ့နေ**

အမှတ်(D- ၁၅၇)၊ ၆၇လမ်း၊ ၁၀၄လမ်းနှင့် ၁၀၅လမ်းကြား၊ မြို့သစ်(၁)ရပ်ကွက်၊

ချမ်းမြသာစည်မြို့နယ်၊ မန္တလေးမြို့။

ဖုန်း ၀၉-၂၀၃၂၅၆၄၊ ၀၉-၉၇၇၄၄၈၉၄၄၊ ၀၉-၄၀၂၅၉၅၀၂၁

အများသိစေရန် ကြေညာခြင်း

မန္တလေးမြို့၊ ချမ်းမြသာစည်မြို့နယ်၊ ကံသာယာရပ်ကွက်၊ အကွက်အမှတ်(ဗ-၃၀)၊ ဦးပိုင်နံပါတ်(၁၁-ခ) ဟု ခေါ်တွင်သော မြေဧရိယာ(၀ ဒသမ ၀၁၃၇)ဧက၊ ပေ(၃၀×၂၀) အကျယ်အဝန်းရှိ ဒေါ်အုံးကြင် အမည်ဖြင့် မြေနေရာချထားပေးခြင်းခံခဲ့ရသည့် မြေကွက်၏မြောက်ဘက်ခြမ်း (၁၅ပေ×ပေ၂၀)အကျယ်အဝန်းရှိ မြေကွက်နှင့် ယင်းမြေကွက်၏ ပိုင်ဆိုင်ခွင့်၊ အကျိုးခံစားခွင့်အရပ်ရပ်တို့ကို လက်ရှိလက်ရောက် ဝယ်ယူပိုင်ဆိုင်ထားပြီး လွှဲပြောင်းရောင်းချပိုင်ခွင့်ရှိကြောင်း ပြောဆိုဝန်ခံကတိပြုသူ ဒေါ်လှလှစန်း(ဘ)ဦးဘိုတင်(၉/မရမ(နိုင်)၀၈၉၁၀၀)ထံမှ ကျွန်ုပ်တို့၏မိတ်ဆွေက အပြီးအပိုင် လွှဲပြောင်းဝယ်ယူရန် သဘောတူညီသဖြင့် ရောင်းကြေးငွေ၏ တစ်စိတ်တစ်ဒေသကို ပေးချေထားပြီး ဖြစ်ပါသည်။

အထက်ပါ မြေကွက်အရောင်းအဝယ်နှင့်ပတ်သက်၍ ကန့်ကွက်လိုသူများရှိပါက ခိုင်လုံသည့် စာချုပ်စာတမ်းမူရင်းများဖြင့် ဤကြေညာပါသည့်ရက်မှစ၍ (၇)ရက်အတွင်း ကျွန်ုပ်တို့ထံသို့ လာရောက်ကန့်ကွက်နိုင်ပါသည်။ သတ်မှတ်ရက်အတွင်း ကန့်ကွက်မှုမရှိပါက အရောင်းအဝယ်ကို ပြီးစီးသည်အထိ ဆက်လက်ဆောင်ရွက်သွားမည်ဖြစ်ကြောင်း အများသိစေရန် ကြေညာအပ်ပါသည်။

ဝယ်ယူသူ၏ လွှဲအပ်ချက်အရ–

ဦးတင်အောင်မိုး(LL.B, LL.M)	**ဒေါ်အိအိမွန် (LL.B, LL.M)**
တရားလွှတ်တော်ရှေ့နေ	**တရားလွှတ်တော်ရှေ့နေ**

ဒေါ်ယုသစင်အောင်(LL.M)	**ဒေါ်အေးနန္ဒာထွန်း(LL.B)**	**ဒေါ်မာလာစိုး(LL.B)**	**ဒေါ်ဖူးသန့်မွန်(LL.B)**
တရားလွှတ်တော်ရှေ့နေ	**တရားလွှတ်တော်ရှေ့နေ**	**အထက်တန်းရှေ့နေ**	**အထက်တန်းရှေ့နေ**

အမှတ်(D- ၁၅၇)၊ ၆၇လမ်း၊ ၁၀၄လမ်းနှင့် ၁၀၅လမ်းကြား၊ မြို့သစ်(၁)ရပ်ကွက်၊

ချမ်းမြသာစည်မြို့နယ်၊ မန္တလေးမြို့။

ဖုန်း ၀၉-၂၀၃၂၅၆၄၊ ၀၉-၉၇၇၄၄၈၉၄၄၊ ၀၉-၄၀၂၅၉၅၀၂၁၊ ၀၉-၄၄၄၀၀၆၅၄၆

အများသိစေရန် ကြေညာခြင်း

မန္တလေးမြို့၊ ချမ်းမြသာစည်မြို့နယ်၊ ထွန်းတုံးရပ်ကွက်၊ အကွက်အမှတ်(ဗဗ-၃)၊ ဦးပိုင်နံပါတ်(၇၃)ဟု ခေါ်တွင်သော မြေဧရိယာ(၀ ဒသမ ၀၅၅၁)ဧက အကျယ်အဝန်းရှိ ဦးအောင်တိုး အမည်ပေါက် ဂရန်မြေကွက်နှင့် ယင်းမြေကွက်၏ ပိုင်ဆိုင်ခွင့်၊ အကျိုးခံစားခွင့်အရပ်ရပ်တို့ကို လက်ရှိလက်ရောက် ဝယ်ယူပိုင်ဆိုင်ထားပြီး လွှဲပြောင်းရောင်းချပိုင်ခွင့်ရှိကြောင်း ပြောဆိုဝန်ခံကတိပြုသူ ဒေါ်မိချိုအောင်(ဘ)ဦးမျိုးအောင်(ခ)ဦးမားဟန်ကျုံး(၁၃/တကန(နိုင်)၀၀၃၁၆၀)ထံမှ ကျွန်ုပ်တို့၏ မိတ်ဆွေက အပြီးအပိုင် လွှဲပြောင်းဝယ်ယူရန် သဘောတူညီသဖြင့် ရောင်းကြေးငွေ၏ တစ်စိတ်တစ်ဒေသကို ပေးချေထားပြီး ဖြစ်ပါသည်။

အထက်ပါ မြေကွက်အရောင်းအဝယ်နှင့်ပတ်သက်၍ ကန့်ကွက်လိုသူများရှိပါက ခိုင်လုံသည့် စာချုပ်စာတမ်းမူရင်းများဖြင့် ဤကြေညာပါသည့်ရက်မှစ၍ (၇)ရက်အတွင်း ကျွန်ုပ်တို့ထံသို့ လာရောက်ကန့်ကွက်နိုင်ပါသည်။ သတ်မှတ်ရက်အတွင်း ကန့်ကွက်မှုမရှိပါက အရောင်းအဝယ်ကို ပြီးစီးသည်အထိ ဆက်လက်ဆောင်ရွက်သွားမည်ဖြစ်ကြောင်း အများသိစေရန် ကြေညာအပ်ပါသည်။

ဝယ်ယူသူ၏ လွှဲအပ်ချက်အရ– **ဦးတင်အောင်မိုး (LL.B, LL.M)** **ဒေါ်အိအိမွန် (LL.B, LL.M)**

တရားလွှတ်တော်ရှေ့နေ **တရားလွှတ်တော်ရှေ့နေ**

ဒေါ်ယုသစင်အောင် (LL.M)	**ဒေါ်အေးနန္ဒာထွန်း (LL.B)**	**ဒေါ်မာလာစိုး (LL.B)**	**ဒေါ်ဖူးသန့်မွန် (LL.B)**
တရားလွှတ်တော်ရှေ့နေ	**တရားလွှတ်တော်ရှေ့နေ**	**အထက်တန်းရှေ့နေ**	**အထက်တန်းရှေ့နေ**

အမှတ်(D–၁၅၇)၊ ၆၇လမ်း၊ ၁၀၄လမ်းနှင့် ၁၀၅လမ်းကြား၊ မြို့သစ်(၁)ရပ်ကွက်၊ ချမ်းမြသာစည်မြို့နယ်၊ မန္တလေးမြို့။

ဖုန်း ၀၉–၂၀၃၂၅၆၄၊ ၀၉–၉၇၇၄၄၈၉၄၄၊ ၀၉–၄၀၂၅၉၅၀၂၁၊ ၀၉–၄၄၄၀၀၆၅၄၆

အများသိစေရန် ကြေညာခြင်း

မန္တလေးမြို့၊ ချမ်းမြသာစည်မြို့နယ်၊ မြို့သစ်(၂)ရပ်ကွက်၊ အကွက်အမှတ်(စ-၆)၊ ဦးပိုင်နံပါတ်(၁၇)ဟု ခေါ်တွင်သော မြေဧရိယာ (၀ ဒသမ ၀၅၅၁)ဧက အကျယ်အဝန်းရှိ ဒေါ်ဆွေဆွေ အမည်ပေါက် ဂရန်မြေကွက်နှင့် ယင်းမြေကွက်၏ ပိုင်ဆိုင်ခွင့်၊ အကျိုးခံစားခွင့်အရပ်ရပ်တို့ကို လက်ရှိလက်ရောက် ဝယ်ယူပိုင်ဆိုင်ထားပြီး လွှဲပြောင်းရောင်းချပိုင်ခွင့်ရှိကြောင်း ပြောဆိုဝန်ခံကတိပြုသူ ဒေါ်စိုးစိုး(ဘ)ဦးညွန့်သောင်း(၅/မရန(နိုင်)၀၁၅၇၉၇) [၎င်း၏ကိုယ်စား ဦးစိုင်းသက်ဇွဲဝင်း(ဘ)ဦးဝင်းမြင့်(၅/ကသန(နိုင်)၀၇၉၇၇၉)]ထံမှ ကျွန်ုပ်တို့၏မိတ်ဆွေများက အပြီးအပိုင် လွှဲပြောင်းဝယ်ယူရန် သဘောတူညီသဖြင့် ရောင်းကြေးငွေ၏ တစ်စိတ်တစ်ဒေသကို ပေးချေထားပြီး ဖြစ်ပါသည်။

အထက်ပါ မြေကွက်အရောင်းအဝယ်နှင့်ပတ်သက်၍ ကန့်ကွက်လိုသူများရှိပါက ခိုင်လုံသည့် စာချုပ်စာတမ်းမူရင်းများဖြင့် ဤကြေညာပါသည့်ရက်မှစ၍ (၇)ရက်အတွင်း ကျွန်ုပ်တို့ထံသို့ လာရောက်ကန့်ကွက်နိုင်ပါသည်။ သတ်မှတ်ရက်အတွင်း ကန့်ကွက်မှုမရှိပါက အရောင်းအဝယ်ကို ပြီးစီးသည်အထိ ဆက်လက်ဆောင်ရွက်သွားမည်ဖြစ်ကြောင်း အများသိစေရန် ကြေညာအပ်ပါသည်။

ဝယ်ယူသူများ၏ လွှဲအပ်ချက်အရ– **ဦးတင်အောင်မိုး (LL.B, LL.M)** **ဒေါ်အိအိမွန် (LL.B, LL.M)**

တရားလွှတ်တော်ရှေ့နေ **တရားလွှတ်တော်ရှေ့နေ**

ဒေါ်ယုသစင်အောင် (LL.M)	**ဒေါ်အေးနန္ဒာထွန်း (LL.B)**	**ဒေါ်မာလာစိုး (LL.B)**	**ဒေါ်ဖူးသန့်မွန် (LL.B)**
တရားလွှတ်တော်ရှေ့နေ	**တရားလွှတ်တော်ရှေ့နေ**	**အထက်တန်းရှေ့နေ**	**အထက်တန်းရှေ့နေ**

အမှတ်(D–၁၅၇)၊ ၆၇လမ်း၊ ၁၀၄လမ်းနှင့် ၁၀၅လမ်းကြား၊ မြို့သစ်(၁)ရပ်ကွက်၊ ချမ်းမြသာစည်မြို့နယ်၊ မန္တလေးမြို့။

ဖုန်း ၀၉–၂၀၃၂၅၆၄၊ ၀၉–၉၇၇၄၄၈၉၄၄၊ ၀၉–၄၀၂၅၉၅၀၂၁၊ ၀၉–၄၄၄၀၀၆၅၄၆

အများသိစေရန် သတိပေးကြေညာခြင်း

ကျွန်ုပ်၏မိတ်ဆွေ **ဒေါ်စိုပြေဦး(ဘ)ဦးခင်မောင်ဦး(၉/ခမစ(နိုင်)၀၅၀၉၁၀)**၏ လွှဲအပ်ညွှန်ကြားချက်အရ အများသိစေရန် အောက်ပါအတိုင်း အသိပေးကြေညာအပ်ပါသည်။

ကျွန်ုပ်၏မိတ်ဆွေသည် မိတ်ကပ်စိုပြေ ဟူသော အမည်ဖြင့် မိတ်ကပ်အလှပြင်ခြင်း၊ မိတ်ကပ်သင်တန်းများ ဖွင့်လှစ်ခြင်းတို့ကို ကောင်းသောဂုဏ်သတင်းဖြင့် (၁၀)နှစ်ကြာ လုပ်ကိုင်ဆောင်ရွက်နေသူတစ်ဦး ဖြစ်ပါသည်။

သို့သော်လည်း အချို့သော ပုဂ္ဂိုလ်များမှ **ကျွန်ုပ်မိတ်ဆွေ**၏ ဂုဏ်သိက္ခာကို ထိခိုက်စေရန်နှင့် အများပြည်သူ အထင်အမြင်လွဲမှားစေရန် ရည်ရွယ်၍ Facebook, TikTok အပါအဝင် အခြားသော လူမှုကွန်ရက်စာမျက်နှာများ (Social Media Platform) များပေါ်တွင် မဟုတ်မမှန် လုပ်ကြံဖန်တီးထားသော သတင်းအချက်အလက်များ၊ ရေးသားချက်များကို ပြုလုပ်လျက်ရှိကြောင်း တွေ့ရှိရပါသည်။ ထို့ကြောင့် ထိုကဲ့သို့ မဟုတ်မမှန် သတင်းများပြောဆိုခြင်း၊ ရေးသားခြင်း၊ အသရေဖျက်ခြင်း၊ ကောလာဟလ ဖြန့်ခြင်းများနှင့် ထိခိုက်နစ်နာအောင် ပြုလုပ်နေမှုများကို **ချက်ချင်းရပ်ဆိုင်းကြရန်**နှင့် နောက်နောင်တွင် လုံးဝ(လုံးဝ) ပြုလုပ်ခြင်း မပြုကြရန် အလေးအနက် သတိပေးအပ်ပါသည်။

ထိုသို့ အသိပေးထားပါလျက် မသမာသောစိတ်ဓာတ်ဖြင့် ရည်ရွယ်ချက်ရှိရှိ ထပ်မံ၍ လွန်ကျူးဖောက်ဖျက်ပြုလုပ်ပါက သို့မဟုတ် ထိခိုက်နစ်နာအောင် ဆောင်ရွက်ပါက သက်ဆိုင်ရာ တည်ဆဲဥပဒေများနှင့်အညီ **တရားမကြောင်းအရလည်းကောင်း၊ ရာဇဝတ်ကြောင်းအရလည်းကောင်း** ထိရောက်စွာ အရေးယူဆောင်ရွက်သွားမည်ဖြစ်ကြောင်း အများသိစေရန် အသိပေးကြေညာအပ်ပါသည်။

လွှဲအပ်ညွှန်ကြားချက်အရ–

ဒေါ်နှင်းနှင်းနွယ် (LL.B)

တရားလွှတ်တော်ရှေ့နေ (စဉ်–၁၆၄၉၂)

ဖုန်း ၀၉–၄၄၀၀၅၄၆၃၃

ကြော်ငြာစာ

မန္တလေးမြို့၊ မဟာအောင်မြေမြို့နယ်၊ ရဲမွန်တောင်ရပ်ကွက်၊ အကွက်အမှတ်(မ-၅၉)၊ ဦးပိုင်အမှတ်(၄၅)ခဲစင်း၊ ၃၈လမ်း၊ ၅၈လမ်းနှင့် ၅၉လမ်းကြားရှိ ဗိုလ်မှူးကြီးစောခင်မောင်ကြီး အမည်ပေါက် ဂရန်မြေကွက်အား အမွေဆက်ခံစာချုပ်အမှတ်(၅၃၂/၂၀၂၆)ဖြင့် အမွေဆက်ခံခဲ့သော ဇနီးဖြစ်သူ ဒေါ်စိုးစိုးနိုင်ထံမှ အရောင်းအဝယ်စာချုပ်အမှတ်(၂၀၀၀/၂၀၂၆)ဖြင့် ဝယ်ယူခဲ့သူ ဦးနေဝင်း(၉/မဟမ(နိုင်)၀၀၃၇၂၇)က အမှုတွဲအမှတ်(၂၃၂၇/၂၀၂၆-၂၀၂၇)ဖြင့် ဦးပိုင်ခွဲ၊ အမည်ပြောင်း လျှောက်ထားလာပါသည်။ ကန့်ကွက်လိုပါက ခိုင်လုံသောအထောက်အထားများ၊ မှတ်ပုံတင်စာချုပ်စာတမ်းများ၊ တရားရုံးဒီကရီများဖြင့် (၁၄)ရက်အတွင်း ကန့်ကွက်နိုင်ပါသည်။

ဌာနမှူး မြို့ပြစီမံကိန်းနှင့် မြေစီမံခန့်ခွဲမှုဌာန၊ မန္တလေးမြို့တော်စည်ပင်သာယာရေးကော်မတီ ။

ကြော်ငြာစာ

မန္တလေးမြို့၊ မဟာအောင်မြေမြို့နယ်၊ ရဲမွန်တောင်ရပ်ကွက်၊ အကွက်အမှတ်(မ-၅၉)၊ ဦးပိုင်အမှတ်(၄၅)ခဲစင်း၊ ၃၈လမ်း၊ ၅၈လမ်းနှင့် ၅၉လမ်းကြားရှိ ဗိုလ်မှူးကြီးစောခင်မောင်ကြီး အမည်ပေါက် ဂရန်မြေကွက်အား အမွေဆက်ခံစာချုပ်အမှတ်(၅၃၂/၂၀၂၆)ဖြင့် အမွေဆက်ခံခဲ့သော ဇနီးဖြစ်သူ ဒေါ်စိုးစိုးနိုင်ထံမှ အရောင်းအဝယ်စာချုပ်အမှတ်(၂၀၀၁/၂၀၂၆)ဖြင့် ဝယ်ယူခဲ့သူ ဒေါ်မီမီလွင်(၉/မဟမ(ဧည့်)၀၀၀၁၃၀)က အမှုတွဲအမှတ်(၂၃၂၈/၂၀၂၆-၂၀၂၇)ဖြင့် ဦးပိုင်ခွဲ၊ အမည်ပြောင်း လျှောက်ထားလာပါသည်။ ကန့်ကွက်လိုပါက ခိုင်လုံသောအထောက်အထားများ၊ မှတ်ပုံတင်စာချုပ်စာတမ်းများ၊ တရားရုံးဒီကရီများဖြင့် (၁၄)ရက်အတွင်း ကန့်ကွက်နိုင်ပါသည်။

ဌာနမှူး မြို့ပြစီမံကိန်းနှင့် မြေစီမံခန့်ခွဲမှုဌာန၊ မန္တလေးမြို့တော်စည်ပင်သာယာရေးကော်မတီ ။

ကြော်ငြာစာ

မန္တလေးမြို့၊ ချမ်းမြသာစည်မြို့နယ်၊ မြို့သစ်(၅)ရပ်ကွက်၊ အကွက်အမှတ်(က-၁)၊ ဦးပိုင်အမှတ်(၃)၊ ၁၁၀လမ်း၊ ၇၁လမ်းနှင့် ၇၃လမ်းကြားရှိ ဦးအေးကျော် အမည်ပေါက် ဂရန်မြေကွက်အား အမွေဆက်ခံစာချုပ်အမှတ်(၁၈၇၂/၂၀၂၂)ဖြင့် အမွေဆက်ခံခဲ့သော ဦးကျော်ဇောဟိန်း၊ ဒေါ်ဆုဝေထိုက်တို့ (၂)ဦးအနက် ဦးကျော်ဇောဟိန်းထံမှ စွန့်လွှတ်စာချုပ်အမှတ်(၈၄၆/၂၀၂၆)ဖြင့် လက်ခံခဲ့သူ ဒေါ်ဆုဝေထိုက်(၉/ခအဇ(နိုင်)၀၃၅၁၃၈)က အမှုတွဲအမှတ်(၂၃၃၈/၂၀၂၆-၂၀၂၇)ဖြင့် အမည်ပြောင်း လျှောက်ထားလာပါသည်။ ကန့်ကွက်လိုပါက ခိုင်လုံသောအထောက်အထားများ၊ မှတ်ပုံတင်စာချုပ်စာတမ်းများ၊ တရားရုံးဒီကရီများဖြင့် (၁၄)ရက်အတွင်း ကန့်ကွက်နိုင်ပါသည်။

ဌာနမှူး မြို့ပြစီမံကိန်းနှင့် မြေစီမံခန့်ခွဲမှုဌာန၊ မန္တလေးမြို့တော်စည်ပင်သာယာရေးကော်မတီ ။

ကန့်ကွက်နိုင်ကြောင်း အများသိစေရန် အသိပေးကြေညာခြင်း

မန္တလေးမြို့၊ မဟာအောင်မြေမြို့နယ်၊ မဟာနွယ်စဉ်ရပ်ကွက်၊ အကွက်အမှတ်(၂၄)၊ ဦးပိုင်အမှတ်(၄၁၃/က)၊ အပိုင်း(၅)၊ ဧရိယာ(၀ ဒသမ ၀၂၂၁၅)ဧက အကျယ်အဝန်းရှိ မြေကွက်နှင့် ယင်းမြေကွက်ပေါ်ရှိ အကျိုးခံစားခွင့်အရပ်ရပ်တို့အား (၁)ဒေါ်စန်းရီ(၉/မရတ(နိုင်)၀၇၃၂၀၁)၊ (၂)ဦးသက်နိုင်ဦး(၉/မရတ(နိုင်)၁၁၃၄၄၆)၊ (၃)ဒေါ်သက်မာဦး(၉/မရတ(နိုင်)၁၁၃၄၄၇)၊ (၄)ဒေါ်လေးလေးမြင့်(၉/မရတ(နိုင်)၁၁၃၄၄၈)၊ (၅)ဦးရီဇော်ထက်(၉/မဟမ(နိုင်)၀၃၄၀၆၃) ကိုင်ဆောင်သော မိသားစုဝင်(၅)ဦးတို့မှ တရားဝင်ပိုင်ဆိုင်ပြီး ရောင်းချပိုင်ခွင့်ရှိကြောင်း ဝန်ခံကတိပြု၍ ပြောဆိုကမ်းလှမ်းသောကြောင့် ကျွန်ုပ်၏မိတ်ဆွေဖြစ်သူ (၁)ဒေါ်ဦးသန်းထွေး၊ (၂)ဒေါ်သီသီဌေး၊ (၃)ဒေါ်ဆုမြတ်ဖြိုးတို့မှ (၁၁-၉-၂၀၂၆)ရက်တွင် ရောင်းကြေးငွေ၏ တစ်စိတ်တစ်ဒေသအား စရန်ငွေအဖြစ် ပေးချေခဲ့ပြီး ဖြစ်ပါသည်။

အကယ်၍ ယင်းမြေကွက်နှင့်ပတ်သက်ပြီး ပိုင်ဆိုင်မှုအရှုပ်အရှင်း တစ်စုံတစ်ရာရှိလာပါက ခိုင်လုံသော အထောက်အထားအပြည့်အစုံဖြင့် ဤကြေညာပါသည့်ရက်မှစ၍ (၁၄)ရက်အတွင်း ကျွန်ုပ်ထံလာရောက်ကန့်ကွက်နိုင်ကြောင်းနှင့် သတ်မှတ်ရက်ကျော်လွန်ပါက ဥပဒေနှင့်အညီ အရောင်းအဝယ်ပြီးဆုံးသည်အထိ ဆက်လက်ဆောင်ရွက်သွားမည်ကို အများသိစေရန် ကြေညာအပ်ပါသည်။

(၁)ဒေါ်ဦးသန်းထွေး၊ (၂)ဒေါ်သီသီဌေး၊ (၃)ဒေါ်ဆုမြတ်ဖြိုးတို့၏ လွှဲအပ်ညွှန်ကြားချက်အရ–

ဦးသာထက်လင်း (LL.B)

တရားလွှတ်တော်ရှေ့နေ(စဉ်–၂၀၃၆၆)

မဲကင်းကုန်းကျေးရွာ၊ ပုသိမ်ကြီးမြို့နယ်၊ မန္တလေးမြို့။ ဖုန်း ၀၉–၇၇၀၁၀၀၂၅၅

အများသိစေရန် ကြေညာခြင်း

မန္တလေးမြို့၊ ပုသိမ်ကြီးမြို့နယ်၊ ရန်ကင်းသာယာရပ်ကွက်၊ ကွင်း/အကွက်အမှတ်(၄၉၇/ပုသိမ်ကြီး)၊ ဦးပိုင်အမှတ်(က/၂၉၄)၊ မြေဧရိယာ(၀ ဒသမ ၀၅၅)ဧက အကျယ်အဝန်းရှိ ဦးသန်းထွန်း အမည်ပေါက် ဂရန်မြေကွက်နှင့် ယင်းမြေကွက်ပေါ်ရှိ အာရ်စီ(၂)ထပ် အဆောက်အဦ၊ ရေ+မီး(မီတာ)၊ အဲကွန်း(၂)လုံး၊ ကွန်ပရပ်ဆာ(၁)လုံး၊ ရေမော်တာ(၁)လုံး အပါအဝင် အကျိုးခံစားခွင့်အရပ်ရပ်အားလုံးတို့ကို ပိုင်ဆိုင်သည်ဟု အဆိုပြုသူ ဦးဝင်းမြင့်(ဘ)ဦးချစ်လှ(၁၂/မဂတ(နိုင်)၀၂၂၄၂၂)ကိုင်ဆောင်သူထံမှ ကျွန်ုပ်တို့၏မိတ်ဆွေမှ အဆုံးအပိုင် ဝယ်ယူရန်အတွက် စရန်ငွေ တစ်စိတ်တစ်ဒေသ ပေးချေထားပြီး ဖြစ်ပါသည်။ ဤအရောင်းအဝယ်ကိစ္စနှင့်ပတ်သက်၍ ကန့်ကွက်လိုသူများရှိပါက ကျွန်ုပ်တို့ထံသို့ ပိုင်ဆိုင်မှုအထောက်အထားမူရင်းများဖြင့် ဤကြော်ငြာပါသည့်ရက်မှစ၍ (၇)ရက်အတွင်း လာရောက်ကန့်ကွက်နိုင်ပါကြောင်းနှင့် သတ်မှတ်ရက်ကျော်လွန်၍ ကန့်ကွက်သူမရှိပါက အရောင်းအဝယ်ကို ဥပဒေနှင့်အညီ ဆက်လက်ဆောင်ရွက်သွားမည်ဖြစ်ပါကြောင်း အများသိစေရန် ကြေညာအပ်ပါသည်။

ဝယ်ယူသူ၏ လွှဲအပ်ချက်အရ –

ဦးရဲဇော်ဦး(LL.B ,(Q),D.B.L) ဦးလမင်းသော်တာ(LL.M,M.Res) ဒေါ်သွယ်သွယ်စန်း(LL.B,D.B.L,D.I.L)

(တရားလွှတ်တော်ရှေ့နေများ)

'ကျော်' ဥပဒေအကျိုးဆောင်၊ ကျီကုန်းရပ်ကွက်၊ မီးသတ်ရုံးအနီး၊ ပုသိမ်ကြီးမြို့နယ်၊ မန္တလေးတိုင်းဒေသကြီး။

ဖုန်း ၀၉–၄၀၂၆၂၆၃၉၃၊ ၀၉–၄၃၀၇၆၉၄၈၊ ၀၉–၇၇၅၅၀၈၇၅၀

အများသိစေရန် ကြေညာခြင်း

မန္တလေးမြို့၊ ပုသိမ်ကြီးမြို့နယ်၊ ရေထွက်ကျေးရွာအုပ်စု၊ ကွင်းအမှတ်(၄၉၈-က/ကျီကုန်း)၊ ဦးပိုင်အမှတ်(၁၆/၂)၊ မြေဧရိယာ(၀ ဒသမ ၆၆)ဧက အကျယ်အဝန်းရှိ ဒေါ်နန်းအမ်စော အမည်ပေါက် ဂရန်မြေကွက်အတွင်းမှ အရှေ့လားသော်(၁၅)ပေလမ်း၊ အနောက်လားသော်-စက်ရုံ၊ တောင်လားသော်-ကိုတင်အောင်ဝင်း မြေအစပ်၊ မြောက်လားသော်-ဦးပိုင်(၁၆/၂) ဒေါ်နန်းအမ်စော၏ ကျန်မြေအစပ် စသည့်နယ်နိမိတ်လေးရပ်အတွင်းရှိ မြေဧရိယာပေ(၄၀×၄၀) အကျယ်အဝန်းရှိ ဂရန်မြေကွက်အစိတ်အပိုင်းနှင့် ယင်းမြေကွက်ပေါ်ရှိ ဝင်းခြံအကာအရံများနှင့်ကတ္တမြေပေါ်မြေအောက် နေထိုင်ပိုင်ဆိုင်အကျိုးခံစားခွင့်အရပ်ရပ်အားလုံးတို့ကို ရောင်းချပိုင်ခွင့်ရှိသူဖြစ်သော ဂရန်အမည်ပေါက်သူ ဒေါ်နန်းအမ်စော(ဘ)ဦးပေါအောင်ပေါင်း(၉/မနမ(နိုင်)၀၃၀၃၅၁)ကိုင်ဆောင်သူထံမှ ကျွန်ုပ်တို့၏မိတ်ဆွေဖြစ်သူ ဒေါ်နှင်းဖြူ(ဘ)ဦးဗိုလ်မာ(၉/ပသက(နိုင်)၁၅၄၆၆၆)ကိုင်ဆောင်သူက အဆုံးအပိုင် လက်ရောက်လွှဲပြောင်း ဝယ်ယူခဲ့ပြီးဖြစ်ပါသည်။ သို့ဖြစ်ပါ၍ ကျွန်ုပ်တို့၏မိတ်ဆွေများ ဝယ်ယူပိုင်ဆိုင်ထားသော မြေကွက်အတွင်း ကျွန်ုပ်တို့၏မိတ်ဆွေများ ခွင့်ပြုချက်မရှိဘဲ ကျူးကျော်ဝင်ရောက်ခြင်း၊ အဆောက်အဦဆောက်လုပ်ခြင်း၊ တစ်နည်းနည်းဖြင့် လွှဲပြောင်းခြင်း မပြုလုပ်ပါရန်နှင့် လိုက်နာခြင်းမရှိပါက ဥပဒေနှင့်အညီ အရေးယူဆောင်ရွက်သွားမည်ဖြစ်ကြောင်း အများသိစေရန် ကြေညာအပ်ပါသည်။

ဒေါ်နှင်းဖြူ၏ လွှဲအပ်ချက်အရ –

ဦးရဲဇော်ဦး(LL.B ,(Q),D.B.L) ဦးလမင်းသော်တာ(LL.M,M.Res) ဒေါ်သွယ်သွယ်စန်း(LL.B,D.B.L,D.I.L)

(တရားလွှတ်တော်ရှေ့နေများ)

'ကျော်' ဥပဒေအကျိုးဆောင်၊ ကျီကုန်းရပ်ကွက်၊ မီးသတ်ရုံးအနီး၊ ပုသိမ်ကြီးမြို့နယ်၊ မန္တလေးတိုင်းဒေသကြီး။

ဖုန်း ၀၉–၄၀၂၆၂၆၃၉၃၊ ၀၉–၄၃၀၇၆၉၄၈၊ ၀၉–၇၇၅၅၀၈၇၅၀

မွေးသက္ကရာဇ်အမှန်

(ဘ)ဦးဝင်းမင်းထွန်း၏သမီး မန္တလေး၊ ချမ်းမြသာစည်မြို့နယ်၊ အမှတ်(၃၅)အထက်တန်းကျောင်း Grade-8 မှ မလှိုင်ဇူဇင်ထွန်း၏ မွေးသက္ကရာဇ်အမှန်မှာ အိမ်ထောင်စုလူဦးရေစာရင်းအရ (၂၈-၅-၂၀၁၁) ဖြစ်ပါကြောင်း။

မလှိုင်ဇူဇင်ထွန်း (၂၈–၅–၂၀၁၁)

ပြင်ဆင်ဖတ်ရှုပါရန်

(၅-၉-၂၀၂၆)ရက် မန္တလေးနေ့စဉ်သတင်းစာ၏ စာမျက်နှာ ၁၇ တွင် ပါရှိသော တရားလွှတ်တော်ရှေ့နေ ဒေါ်ခင်လပြည့်၏ အများသိစေရန် အသိပေးကြေညာခြင်းတွင် ဦးထွန်းထွန်းဝင်း၊ ဒေါ်နီနီဝင်း အမည်ပေါက် ဘိုးဘပိုင်မြေကွက်အစား ဦးထွန်းထွန်းဝင်း၊ ဒေါ်နီနီဝင်း အမည်ပေါက် ဂရန်မြေကွက်ဟု ပြင်ဆင်ဖတ်ရှုပါရန်။

ကြော်ငြာစာ

မန္တလေးမြို့၊ ချမ်းမြသာစည်မြို့နယ်၊ ထွန်းတုံးရပ်ကွက်၊ အကွက်အမှတ်(ဖ-၁၄)၊ ဦးပိုင်အမှတ်(၄၉)၊ ၅၅လမ်းနှင့် ပရံတော်ချောင်းကြား၊ ၁၁၂လမ်းနှင့် ၁၁၃လမ်းကြားရှိ ဂရန်မြေကွက် အမည်ပေါက်သော ဒေါ်နွယ်နွယ်၊ ဒေါ်ကြွယ်ကြွယ်အေး၊ ဒေါ်ဆယ်ဆယ်အေးတို့ (၃)ဦးအနက် ဒေါ်ကြွယ်ကြွယ်အေး ကွယ်လွန်၍ အမွေဆက်ခံစာချုပ်အမှတ်(၁၂၂၉/၂၀၂၆)ဖြင့် အမွေဆက်ခံခဲ့သော ဒေါ်နွယ်နွယ်(၉/မရတ(နိုင်)၀၁၆၇၆၈)၊ ဒေါ်ဆယ်ဆယ်အေး(၉/မရတ(နိုင်)၀၁၆၇၆၉)တို့က အမှုတွဲအမှတ်(၂၃၃၆/၂၀၂၆-၂၀၂၇)ဖြင့် သက်တမ်းတိုး၊ အမည်ပြောင်း လျှောက်ထားလာပါသည်။ ကန့်ကွက်လိုပါက ခိုင်လုံသော အထောက်အထားများ၊ မှတ်ပုံတင်စာချုပ်စာတမ်းများ၊ တရားရုံးဒီကရီများဖြင့် (၁၄)ရက်အတွင်း ကန့်ကွက်နိုင်ပါသည်။

ဌာနမှူး မြို့ပြစီမံကိန်းနှင့်မြေစီမံခန့်ခွဲမှုဌာန၊
မန္တလေးမြို့တော်စည်ပင်သာယာရေးကော်မတီ ။

ကြော်ငြာစာ

မန္တလေးမြို့၊ ချမ်းမြသာစည်မြို့နယ်၊ ထွန်းတုံးရပ်ကွက်၊ အကွက်အမှတ်(ဗဗ-၂)၊ ဦးပိုင်အမှတ်(၃၂-ခဲစင်း)၊ ၄၇လမ်းနှင့် ၄၈လမ်းကြား၊ ၁၁၁လမ်းနှင့် ၁၁၂လမ်းကြားရှိ တောဂရန်မြေကွက် အမည်ပေါက်သူ ဦးသောင်းတင်(၉/အမရ(နိုင်)၀၀၇၇၄၇)က တောဂရန်စာချုပ်နှင့်အတူ အမှုတွဲအမှတ်(၂၃၃၂/၂၀၂၆-၂၀၂၇)ဖြင့် တောမှမြို့ပြောင်း၊ သက်တမ်းတိုး၊ ဦးပိုင်ခွဲ လျှောက်ထားလာပါသည်။ ကန့်ကွက်လိုပါက ခိုင်လုံသော အထောက်အထားများ၊ မှတ်ပုံတင်စာချုပ်စာတမ်းများ၊ တရားရုံးဒီကရီများဖြင့် (၁၄)ရက်အတွင်း ကန့်ကွက်နိုင်ပါသည်။

ဌာနမှူး မြို့ပြစီမံကိန်းနှင့်မြေစီမံခန့်ခွဲမှုဌာန၊
မန္တလေးမြို့တော်စည်ပင်သာယာရေးကော်မတီ ။

ကြော်ငြာစာ

မန္တလေးမြို့၊ ချမ်းမြသာစည်မြို့နယ်၊ ထွန်းတုံးရပ်ကွက်၊ အကွက်အမှတ်(ဖ-၂၀)၊ ဦးပိုင်အမှတ်(၃)၊ ၅၅လမ်း၊ ၁၁၁လမ်းနှင့် ၁၁၂လမ်းကြားရှိ တောဂရန်မြေကွက် အမည်ပေါက်သူ ဒေါ်ကြည်မြင့်ထံမှ မှတ်ပုံတင်အရောင်းအဝယ်စာချုပ်အမှတ်(၂၇၉၃/၂၀၂၅)ဖြင့် ဝယ်ယူခဲ့သူ ဒေါ်မြင့်လန်(၁၃/နခန(နိုင်)၀၃၅၆၃၃)က တောဂရန်စာချုပ်နှင့်အတူ အမှုတွဲအမှတ်(၂၃၃၁/၂၀၂၆-၂၀၂၇)ဖြင့် တောမှမြို့ပြောင်း၊ သက်တမ်းတိုး၊ အမည်ပြောင်း လျှောက်ထားလာပါသည်။ ကန့်ကွက်လိုပါက ခိုင်လုံသော အထောက်အထားများ၊ မှတ်ပုံတင်စာချုပ်စာတမ်းများ၊ တရားရုံးဒီကရီများဖြင့် (၁၄)ရက်အတွင်း ကန့်ကွက်နိုင်ပါသည်။

ဌာနမှူး
မြို့ပြစီမံကိန်းနှင့် မြေစီမံခန့်ခွဲမှုဌာန၊
မန္တလေးမြို့တော်စည်ပင်သာယာရေးကော်မတီ။

အများသိစေရန် အသိပေးကြေညာခြင်း

မန္တလေးတိုင်းဒေသကြီး၊ အောင်မြေသာစံခရိုင်၊ အောင်မြေသာစံမြို့နယ်၊ ညောင်ကွဲရပ်ကွက်၊ အကွက်အမှတ်(၄၀၅-မ/၃၄)၊ ဦးပိုင်အမှတ်(၆)၊ ဧရိယာ(၂ ဒသမ ၅)ဧက အကျယ်အဝန်းရှိ မြေကွက်အတွင်းမှ ဧရိယာပေ(၄၀×၄၀) အကျယ်အဝန်းရှိ မြေကွက်၏ အနောက်ဘက်ခြမ်းပေ(၂၀×၄၀) အကျယ်အဝန်းရှိ အစိုးရ အမည်ပေါက် မြေကွက်အစိတ်အပိုင်းနှင့် ယင်းမြေကွက်ပေါ်ရှိ အာရ်စီ(၃)ထပ်ခွဲ အဆောက်အဦ (ရေ+မီး) အပါအဝင် ဝင်းခြံအကာအရံ၊ ပေါက်ရောက်သစ်ပင်၊ နေထိုင်အကျိုးခံစားခွင့်အရပ်ရပ်အားလုံးတို့ကို အရပ်ကတိ အရောင်းအဝယ်စာချုပ်အဆက်ဆက်ဖြင့် မိမိတရားဝင် လက်ရှိဝယ်ယူပိုင်ဆိုင်ကြောင်း ဝန်ခံကတိပြုကာ အဆိုပြုရောင်းချသူ ဦးရာဂျူး(ခ)ဦးမောင်နီ(ဘ)ဦးနာယာယန်း(၁၃/လရန(နိုင်)၁၉၁၄၈၃)က လွှဲပြောင်းရောင်းချပိုင်ခွင့်ရှိကြောင်း ကျွန်ုပ်တို့အမှုသည်ထံ အဆိုပြုပြောဆိုကမ်းလှမ်းလာသဖြင့် ကျွန်ုပ်တို့အမှုသည်ကလည်း ဝယ်ယူရန်သဘောတူညီပြီး ရောင်းကြေးငွေ၏ တစ်စိတ်တစ်ဒေသအဖြစ် စရန်ငွေများ ပေးချေထားပြီး ဖြစ်ပါသည်။

အထက်ပါ အရောင်းအဝယ်ကိစ္စနှင့်ပတ်သက်၍ ပိုင်ရေးပိုင်ခွင့်ရှိသူမည်သူမဆို ကန့်ကွက်လိုပါက ဤကြေညာပါသည့်ရက်မှစ၍ (၇)ရက်အတွင်း ခိုင်လုံသောစာချုပ်စာတမ်း အထောက်အထား(မူရင်း)များဖြင့် ကျွန်ုပ်တို့ထံသို့ လာရောက်ကန့်ကွက်နိုင်ပါသည်။ သတ်မှတ်ရက်အတွင်း ကန့်ကွက်မည့်သူမရှိပါက ဤအရောင်းအဝယ်ကိစ္စကို ဥပဒေနှင့်အညီ တရားဝင် ဆက်လက်ဆောင်ရွက်သွားမည်ဖြစ်ကြောင်း အများသိစေရန် အသိပေးကြေညာလိုက်ပါသည်။

ဝယ်ယူသူ၏ လွှဲအပ်ညွှန်ကြားချက်အရ–

ဒေါ်ခင်လပြည့် (ဥပဒေဘွဲ့)

ဦးအောင်မျိုးထွန်း(ဥပဒေဘွဲ့) ဦးထက်ပိုင်စိုး(ဥပဒေဘွဲ့) ဒေါ်ဝင်းမာ(ဥပဒေဘွဲ့) ဒေါ်ထက်ထက်လှိုင်(ဥပဒေဘွဲ့)

တရားလွှတ်တော်ရှေ့နေများ

ဦးကျော်ရဲအောင်(ဥပဒေဘွဲ့)

အထက်တန်းရှေ့နေ

ရုံးခန်း – လမ်း၃၀နှင့် ၃၁လမ်းကြား၊ ၇၁လမ်းနှင့် ၇၂လမ်းကြား၊ ရန်မျိုးလုံရပ်ကွက်၊ ချမ်းအေးသာစံမြို့နယ်၊ မန္တလေးမြို့။

ဖုန်း ၀၉–၂၀၅၅၉၂၆၊ ၀၉–၇၅၂၄၅၅၉၂၆၊ ၀၉–၉၄၀၇၉၀၀၉၉၊ ၀၉–၇၉၇၃၅၀၀၇၁၊ ၀၉–၄၀၂၆၄၇၆၂၄

သင့် သွေးဖြင့်
အသက်
ကယ်ပါ ။

အများသိစေရန် ကြေညာခြင်း

မန္တလေးမြို့၊ ပြည်ကြီးတံခွန်မြို့နယ်၊ သင်ပန်းကုန်းရပ်ကွက်၊ အကွက်အမှတ်(ညည-၇၄)၊ ဦးပိုင်နံပါတ်(၄၅)ဟု ခေါ်တွင်သော မြေဧရိယာ(၀ ဒသမ ၀၅၅၁)ဧက၊ ပေ(၄၀×၆၀) အကျယ်အဝန်းရှိ ဦးမြင့်ဆွေ အမည်ဖြင့် မြေနေရာချထားပေးခြင်းခံခဲ့ရသည့် မြေကွက်၏အရှေ့ဘက်ခြမ်း ပေ(၂၀×၆၀) အကျယ်အဝန်းရှိ မြေကွက်နှင့် ယင်းမြေကွက်၏ ပိုင်ဆိုင်ခွင့်၊ အကျိုးခံစားခွင့်အရပ်ရပ်တို့ကို မြေနေရာချထားပေးခြင်းခံခဲ့ရသူ ဦးမြင့်ဆွေ ကွယ်လွန်သွားခဲ့သဖြင့် လက်ရှိပူးတွဲ အမွေဆက်ခံပိုင်ဆိုင်ထားပြီး လွှဲပြောင်းရောင်းချပိုင်ခွင့်ရှိကြောင်း ပြောဆိုဝန်ခံကတိပြုသူများဖြစ်ကြသည့် ဒေါ်မြင့်မေ(၅/ဆလက(နိုင်)၀၁၀၂၁၄)၊ ဒေါ်သန်းပိုင်(၅/ဆလက(နိုင်)၀၁၄၁၉၇)၊ ဒေါ်စန်းလှိုင်(၉/ခအဇ(နိုင်)၀၀၃၀၁၀)၊ ဒေါ်ညွန့်ညွန့်စိန်(၅/ဆလက (နိုင်)၀၁၀၂၇)၊ ဒေါ်သင်းသင်းစိန်(၅/ဆလက(နိုင်)၀၁၀၂၁၃)တို့ထံမှ ကျွန်ုပ်တို့၏မိတ်ဆွေက အပြီးအပိုင် လွှဲပြောင်းဝယ်ယူရန် သဘောတူညီသဖြင့် ရောင်းကြေးငွေ၏ တစ်စိတ်တစ်ဒေသကို ပေးချေထားပြီး ဖြစ်ပါသည်။

အထက်ပါ မြေကွက်အရောင်းအဝယ်နှင့်ပတ်သက်၍ ကန့်ကွက်လိုသူများရှိပါက ခိုင်လုံသည့်စာချုပ်စာတမ်းမူရင်းများဖြင့် ဤကြေညာပါသည့်ရက်မှစ၍ (၇)ရက်အတွင်း ကျွန်ုပ်တို့ထံသို့ လာရောက်ကန့်ကွက်နိုင်ပါသည်။ သတ်မှတ်ရက်အတွင်း ကန့်ကွက်မှုမရှိပါက အရောင်းအဝယ်ကို ပြီးစီးသည်အထိ ဆက်လက်ဆောင်ရွက်သွားမည်ဖြစ်ကြောင်း အများသိစေရန် ကြေညာအပ်ပါသည်။

ဝယ်ယူသူ၏ လွှဲအပ်ချက်အရ–

ဦးတင်အောင်မိုး (LL.B, LL.M) — တရားလွှတ်တော်ရှေ့နေ
ဒေါ်အိအိမွန် (LL.B, LL.M) — တရားလွှတ်တော်ရှေ့နေ
ဒေါ်ယုသဇင်အောင် (LL.M) — တရားလွှတ်တော်ရှေ့နေ
ဦးဖြိုးသာစန့် (LL.B) — အထက်တန်းရှေ့နေ
ဦးစည်သူအောင် (LL.B) — အထက်တန်းရှေ့နေ
ဒေါ်သဲမိုမိုထွန်း (LL.B) — အထက်တန်းရှေ့နေ

အမှတ်(D–၁၅၇)၊ ၆၇လမ်း၊ ၁၀၄လမ်းနှင့် ၁၀၅လမ်းကြား၊ မြို့သစ်(၁)ရပ်ကွက်၊ ချမ်းမြသာစည်မြို့နယ်၊ မန္တလေးမြို့။

ဖုန်း ၀၉–၂၀၃၂၅၆၄၊ ၀၉–၉၇၇၄၄၈၉၄၄၊ ၀၉–၄၀၂၅၉၅၀၂၁

အများသိစေရန် အသိပေးကြေညာခြင်း

မန္တလေးမြို့၊ ပြည်ကြီးတံခွန်မြို့နယ်၊ မြေတိုင်းရပ်ကွက်(၅၉၀)၊ မြေကွက်အမှတ်(၂-က)၊ မြေချိန်ဧရိယာ(၃ ဒသမ ၉၂၅)ဧကနှင့် မြေကွက်အမှတ်(၂-ခ)၊ မြေချိန်ဧရိယာ(၁ ဒသမ ၆၀၈)ဧက၊ စုစုပေါင်း မြေချိန်ဧရိယာ(၅ ဒသမ ၅၃၃)ဧကရှိသည့် ဂရန်မြေပေါ်တွင် ဆောက်လုပ်ထားသော Garden City Apartment Complex အတွင်းရှိ တိုက်အမှတ်(၁၅)၊ (၆)လွှာ၊ အခန်းအမှတ်(၂)၊ အခန်း(၂)ခန်းပါရှိသည့် အကျယ်အဝန်း (၆၀၅)စတုရန်းပေရှိသော Apartment တိုက်ခန်းကို လွှဲပြောင်းရောင်းချပိုင်ခွင့်ရှိသူဟု အဆိုပြုသူ ဦးသန်းထိုက်ဖြိုး(ဘ)ဦးကြည်(၉/မရမ(နိုင်)၀၈၉၂၆၂)မှ ဝယ်ယူသူသို့ လွှဲပြောင်းရောင်းချလိုကြောင်း ပြောဆိုကမ်းလှမ်းသဖြင့် ကျွန်ုပ်၏မိတ်ဆွေ ဒေါ်သန်းဌေးက အပြီးအပိုင် လွှဲပြောင်းဝယ်ယူရန် သဘောတူညီသဖြင့် ရောင်းကြေးစရန်ငွေ တစ်စိတ်တစ်ဒေသအား ပေးချေထားပြီး ဖြစ်ပါသည်။

အဆိုပါ Apartment တိုက်ခန်း အရောင်းအဝယ်ကိစ္စနှင့်ပတ်သက်၍ ကန့်ကွက်လိုသူများရှိပါက ဤကြေညာသည့်ရက်မှစ၍ (၁၄)ရက်အတွင်း ခိုင်လုံသော စာရွက်စာတမ်း၊ အထောက်အထားများဖြင့် ကျွန်ုပ်တို့ထံသို့ လာရောက်ကန့်ကွက်နိုင်ပါသည်။ သတ်မှတ်ရက်အတွင်း ကန့်ကွက်မှုမရှိပါက အရောင်းအဝယ်ကိစ္စကို ဥပဒေနှင့်အညီ ဆက်လက်ဆောင်ရွက်သွားမည်ဖြစ်ပါကြောင်း အများသိစေရန် အသိပေးကြေညာအပ်ပါသည်။

ဝယ်ယူသူ၏ လွှဲအပ်ညွှန်ကြားချက်အရ

ဦးချစ်စန်းမောင် (LL.B) ဒေါ်မွန်မွန်လှိုင် (LL.B)

တရားလွှတ်တော်ရှေ့နေများ

နန်းမတော်လမ်း၊ လေးစုရပ်ကွက်၊ အမရပူရမြို့နယ်၊ မန္တလေးမြို့။

ဖုန်း ၀၉–၂၅၁၁၁၅၅၆၀၊ ၀၉–၂၅၉၀၈၈၆၅၂

အများသိစေရန် ကြေညာခြင်း

မန္တလေးမြို့၊ ပြည်ကြီးတံခွန်မြို့နယ်၊ (က)ရပ်ကွက်၊ အကွက်အမှတ်(၀-၁၀)၊ ဦးပိုင်အမှတ်(၄၀)၊ ဧရိယာ(၀ ဒသမ ၀၅၅၁)ဧက အကျယ်အဝန်းရှိ မြေကွက်သည် ဦးမြင့်ဆွေ အမည်ပေါက် ဂရန်မြေကွက်ဖြစ်ပြီး အမည်ပေါက်သူ ဦးမြင့်ဆွေ ကွယ်လွန်သွားပြီးနောက် ၎င်း၏တရားဝင် တစ်ဦးတည်းသော ဇနီးဖြစ်သူ ဒေါ်မြင့်မြင့်သန်းထံမှ ဒေါ်မြင့်သက်မူ(ဘ)ဦးခင်ဝမ်း(၉/မခန(နိုင်)၁၁၉၀၃၁) ကိုင်ဆောင်သူက မှတ်ပုံတင်အရောင်းအဝယ်စာချုပ်ဖြင့် ဝယ်ယူပိုင်ဆိုင်ထားခဲ့ပါသည်။ အဆိုပါမြေကွက်နှင့်ပတ်သက်သည့် ပိုင်ဆိုင်မှုစာရွက်စာတမ်းမူရင်းများအနက်မှ မန္တလေးမြို့တော်စာချုပ်စာတမ်းမှတ်ပုံတင်ရုံးတွင် ချုပ်ဆိုထားသော အမွေဆက်ခံပိုင်ဆိုင်ကြောင်း ကြေညာစာတမ်းစာချုပ်နှင့် မှတ်ပုံတင်အရောင်းအဝယ်စာချုပ်တို့သည် မိမိ၏လက်ဝယ်တွင် အသိမ်းလွန်၍ ပျောက်ဆုံးသွားခဲ့ပါသည်။ ယခုအခါ အဆိုပါစာချုပ်စာတမ်းများအား သက်ဆိုင်ရာရုံးအသီးသီး၌ တရားဝင်ပြန်လည်လျှောက်ထားမည်ဖြစ်ပြီး ကန့်ကွက်လိုသူများရှိပါက ဤကြေညာပါသည့်ရက်မှစ၍ (၁၄)ရက်အတွင်း ကျွန်ုပ်ထံသို့ ခိုင်လုံသော စာရွက်စာတမ်းအထောက်အထားမူရင်းများဖြင့် ကန့်ကွက်နိုင်ကြောင်းနှင့် ကန့်ကွက်ရန်မရှိပါက ဥပဒေနှင့်အညီ ဆက်လက်ဆောင်ရွက်သွားမည်ဖြစ်ကြောင်း အများသိစေရန် ကြေညာအပ်ပါသည်။

ဒေါ်မြင့်သက်မူ(ဘ)ဦးခင်ဝမ်း(၉/မခန(နိုင်)၁၁၉၀၃၁)
ဖုန်း ၀၉-၇၉၇၇၉၇၇၂၁

အများသိစေရန် ကြေညာခြင်း

မန္တလေး၊ ပြည်ကြီးတံခွန်မြို့နယ်၊ (ဆ)ရပ်ကွက်၊ အကွက်အမှတ်(၁၁-၄၅)၊ ဦးပိုင်အမှတ်(၃၄)၊ ဧရိယာ (ပေ ၆၀ × ၄၅ ပေ) အကျယ်အဝန်းရှိ မြေကွက်သည် မန္တလေးမြို့၊ မြို့ကွက်သစ်ဖော်ထုတ်ရေးလုပ်ငန်းအဖွဲ့မှ ဒေါ်မာ အမည်ဖြင့် ချထားပေးသောမြေကွက်ဖြစ်ပါသည်။ အဆိုပါမြေကွက် ၏ တောင်ဘက်ခြမ်း (ပေ ၃၀ × ၄၅ ပေ) အကျယ်အဝန်းရှိ မြေကွက်နှင့် မြေကွက်ပေါ်ရှိ အကျိုးခံစားခွင့်အရပ်ရပ်အားလုံးတို့ကို လက်ရှိပိုင်ဆိုင်ထားသူ ဒေါ်အေးယုထံမှ ကျွန်မ ဒေါ်မေဖြိုးက ဝယ်ယူရန် သဘောတူညီပြီး စရန်ငွေတချို့တစ်ဝက်ကို ပေးချေထားပြီး ဖြစ်ပါသည်။

အဆိုပါမြေကွက်နှင့်ပတ်သက်၍ ကန့်ကွက်လိုသူများရှိပါက ဤကြေညာသည့်ရက်မှ (၇)ရက်အတွင်း ခိုင်လုံသောအထောက်အထား စာချုပ်စာတမ်းမူရင်းများနှင့်တကွ ကျွန်မထံသို့ လာရောက်ကန့်ကွက်နိုင်ပါကြောင်း၊ ကန့်ကွက်မည့်သူမရှိပါက အဆိုပါမြေကွက်အရောင်းအဝယ်ကိစ္စကို ဥပဒေနှင့်အညီ ဆက်လက်ဆောင်ရွက်သွားမည်ဖြစ်ပါကြောင်း အများသိစေရန် ကြေညာအပ်ပါသည်။

ဒေါ်မေဖြိုး(ဘ)ဦးရွှေဝင်း(၉/မဟမ(နိုင်)၀၂၅၂၃၆)
၆၅(B)လမ်း၊ ၄၁လမ်းနှင့် ၄၂လမ်းကြား၊ မဟာအောင်မြေမြို့နယ်၊ မန္တလေးမြို့။
Ph; 09-959214999, 09-2030166

အများသိစေရန် ကြေညာခြင်း

မန္တလေးမြို့၊ ချမ်းအေးသာစံမြို့နယ်၊ သီရိဟေမာအရှေ့ရပ်ကွက်၊ (ဒေါင်းရိုးရပ်)၊ အကွက်အမှတ်(၂၄၉)၊ ၂၉လမ်း၊ ၈၇လမ်းနှင့် ၈၈လမ်းကြားနေ ဦးကျော်နိုင်စိုး(ဘ)ဦးမောင်မောင်(၉/မနတ(နိုင်)၀၁၂၀၀၃)နှင့် ဦးစိုးလင်းဦး(ဘ)ဦးမောင်မောင်(၉/မနတ(နိုင်)၀၁၂၀၀၂)တို့၏ လွှဲအပ်ညွှန်ကြားချက်အရ အများသိစေရန် ကြေညာအပ်ပါသည်။

ယခုကြေညာသူ ဦးကျော်နိုင်စိုးနှင့် ဦးစိုးလင်းဦးတို့မှာ ဦးမောင်မောင်(ကွယ်လွန်) + ဒေါ်တင်တင်(ကွယ်လွန်)တို့၏ သားများဖြစ်ပြီး ဦးအေးလူ + ဒေါ်ခင်ရီတို့၏ မြေးများဖြစ်ပါသည်။

မန္တလေးမြို့၊ ချမ်းအေးသာစံမြို့နယ်၊ သီရိဟေမာအရှေ့ရပ်ကွက်၊ (ဒေါင်းရိုးရပ်)၊ အကွက်အမှတ်(၂၄၉)၊ ဧရိယာအကျယ်အဝန်း (၂၇ ပေ × ပေ ၆၀)ခန့်ရှိ ၂၉လမ်း၊ ၈၇လမ်းနှင့် ၈၈လမ်းကြား၌ တည်ရှိသော မြေကွက်နှင့် မြေကွက်ပေါ်ရှိ သွပ်မိုးပျဉ်ထောင်(၂)ထပ်အိမ် (၁)လုံး၊ (အိမ်အမှတ်-၄၃)၊ (ရေ+မီးအစုံ)တို့မှာ ယခုကြေညာသူများ၏ အဘိုးအဘွားများဖြစ်ကြသည့် ဦးအေးလူ + ဒေါ်ခင်ရီတို့ ကွယ်လွန်ချိန်၌ ကျန်ရှိခဲ့သည့် အမွေဆိုင်ပစ္စည်းများဖြစ်ပါသည်။ ဦးအေးလူ + ဒေါ်ခင်ရီတို့မှ မွေးဖွားသော သား-သမီးများနှင့် မြေးတို့မှာ အမွေခွဲဝေရခြင်းမရှိသေးပါ။

သို့ဖြစ်ပါ၍ အထက်ဖော်ပြပါ အမွေဆိုင်ပစ္စည်းအား အမွေဆက်ခံသူများဖြစ်ကြသော ဦးကျော်နိုင်စိုးနှင့် ဦးစိုးလင်းဦးတို့ မသိရှိဘဲ သဘောတူညီမှုမရှိဘဲ ရောင်းချခြင်း၊ ပေါင်နှံခြင်း၊ ပေးကမ်းခြင်း၊ လှူဒါန်းခြင်း၊ စွန့်လွှတ်ခြင်း၊ အမည်ပြောင်းခြင်း၊ မြေပုံ၊ မြေရာဇဝင်လျှောက်ထားခြင်း၊ အခြားတစ်နည်းနည်းဖြင့် လွှဲပြောင်းခြင်း မပြုလုပ်ရန် အများသိစေရန် ကြေညာပါသည်။

လွှဲအပ်ညွှန်ကြားချက်အရ-

ဦးသန်းဋ္ဌေး
(B.A, H.G.P, P.G.D.L, D.B.L, D.I.L, D.I.R)
တရားလွှတ်တော်ရှေ့နေ (စဉ်-၁၅၅၇၃/၁၉)
09-2053792

ဒေါ်မြမြဋ္ဌေး (LL.B; D.B.L)
တရားလွှတ်တော်ရှေ့နေ
(စဉ်-၉၅၉၆/၁၄)
ဖုန်း 09-441018846

ပျောက်ဆုံးကြောင်း

ဒေါ်နန်းအေးမီး၏ နိုင်ငံသားစိစစ်ရေးကတ်အမှတ်(၁၃/မမန(နိုင်)၀၁၁၁၆၉) ကိုင်ဆောင်သူ၏ Passport(No. MA-719200) နှင့် Passport(No. MB-744430) တို့သည် ပျောက်ဆုံးနေပါသဖြင့် တွေ့ရှိပါက အောက်ပါဖုန်းနံပါတ်သို့ ဆက်သွယ်အကြောင်းကြားပေးပါရန်။

ဒေါ်နန်းအေးမီး
ဖုန်း ၀၉-၆၆၇၃၁၂၈၀၅၊ ၀၉-၉၆၇၆၄၁၂၉၉

ပျောက်ဆုံးကြောင်း

မရုံချင်း(ဘ)ဦးလောဖုံ နိုင်ငံသားစိစစ်ရေးကတ်အမှတ်(၁၃/နခန(နိုင်)၁၀၇၄၃၈) ကိုင်ဆောင်သူ၏ Passport No- မမှတ်မိသည် ပျောက်ဆုံးနေပါသဖြင့် တွေ့ရှိပါက အောက်ပါဖုန်းနံပါတ်သို့ ဆက်သွယ်အကြောင်းကြားပေးပါရန်။

မရုံချင်း
ဖုန်း ၀၉-၆၈၉၈၉၀၀၉၉

မွေးသက္ကရာဇ်အမှန်

(ဘ)ဦးဇော်လင်း၏ သား မန္တလေး၊ ချမ်း မြသာစည်မြို့နယ်၊ အ.ထ.က(၃၅) Grade-8 မှ **မောင်အောင်ခန့်သူ** ၏ မွေးသက္ကရာဇ်အမှန်မှာ အိမ်ထောင်စုလူဦးရေစာရင်းအရ **(၂၁-၃-၂၀၁၀)** ဖြစ်ပါကြောင်း။

မောင်အောင်ခန့်သူ (၂၁-၃-၂၀၁၀)

ပြင်ဆင်ဖတ်ရှုပါရန်

(၈-၉-၂၀၂၆)ရက်၊ မန္တလေးနေ့စဉ်သတင်းစာ၏ စာမျက်နှာ(၁၇)တွင် ပါရှိသော တရားလွှတ်တော်ရှေ့နေ ဒေါ်ခင်လပြည့်၏ အများသိစေရန် အသိပေးကြေညာခြင်းတွင် ဧရိယာ(၀ ဒသမ ၀၄၉၂၂)ဧကအစား ဧရိယာ(၀ ဒသမ ၄၉၂၂)ဟု ပြင်ဆင်ဖတ်ရှုပါရန်။

အများသိစေရန် ကြေညာခြင်း

မန္တလေးမြို့၊ ပြည်ကြီးတံခွန်မြို့နယ်၊ (ခ)ရပ်ကွက်၊ အကွက်အမှတ်(ဟ-၆)၊ ဦးပိုင်နံပါတ်(၆၂)ဟု ခေါ်တွင်သော မြေဧရိယာ(၀ ဒသမ ၀၅၅၁)ဧက အကျယ်အဝန်းရှိ ဒေါ်အေးမွန် အမည်ပေါက် ဂရန်မြေကွက်နှင့် ယင်းမြေကွက်၏ ပိုင်ဆိုင်ခွင့်၊ အကျိုးခံစားခွင့်အရပ်ရပ်တို့ကို လက်ရှိလွှဲပြောင်းဝယ်ယူထားပြီး လွှဲပြောင်းရောင်းချပိုင်ခွင့်ရှိကြောင်း ပြောဆိုဝန်ခံကတိပြုသူ ဒေါ်ယင်ကျူဇေ(ဘ)ဦးရင်ဟုန်ဖာ(၁၃/ကခန(နိုင်)၁၅၅၀၇၇)ထံမှ ကျွန်ုပ်တို့၏မိတ်ဆွေက အပြီးအပိုင် လွှဲပြောင်းဝယ်ယူရန် သဘောတူညီသဖြင့် ရောင်းကြေးငွေ၏ တစ်စိတ်တစ်ဒေသကို ပေးချေထားပြီးဖြစ်ပါသည်။

အထက်ပါ မြေကွက်အရောင်းအဝယ်နှင့်ပတ်သက်၍ ကန့်ကွက်လိုသူများရှိပါက ခိုင်လုံသည့် စာချုပ်စာတမ်းမူရင်းများဖြင့် ဤကြေညာပါသည့်ရက်မှစ၍ (၇)ရက်အတွင်း ကျွန်ုပ်တို့ထံသို့ လာရောက်ကန့်ကွက်နိုင်ပါသည်။ သတ်မှတ်ရက်အတွင်း ကန့်ကွက်မှုမရှိပါက အရောင်းအဝယ်ကို ပြီးစီးသည်အထိ ဆက်လက်ဆောင်ရွက်သွားမည်ဖြစ်ကြောင်း အများသိစေရန် ကြေညာအပ်ပါသည်။

ဝယ်ယူသူ၏ လွှဲအပ်ချက်အရ-

ဦးတင်အောင်မိုး (LL.B, LL.M) တရားလွှတ်တော်ရှေ့နေ
ဒေါ်အိအိမွန် (LL.B, LL.M) တရားလွှတ်တော်ရှေ့နေ
ဒေါ်ယုသစင်အောင် (LL.M) တရားလွှတ်တော်ရှေ့နေ
ဦးဖြိုးသာခန့် (LL.B) အထက်တန်းရှေ့နေ
ဦးစည်သူအောင် (LL.B) အထက်တန်းရှေ့နေ
ဒေါ်သဲမိုမိုထွန်း (LL.B) အထက်တန်းရှေ့နေ

အမှတ်(D-၁၅၇)၊ ၆၇လမ်း၊ ၁၀၄လမ်းနှင့်၁၀၅လမ်းကြား၊ မြို့သစ်(၁)ရပ်ကွက်၊ ချမ်းမြသာစည်မြို့နယ်၊ မန္တလေးမြို့။
ဖုန်း ၀၉-၂၀၃၂၅၆၄၊ ၀၉-၉၇၇၄၄၈၉၄၄၊ ၀၉-၄၀၂၅၉၅၀၂၁

အများသိစေရန် ကြေညာခြင်း

မန္တလေးမြို့၊ ပြည်ကြီးတံခွန်မြို့နယ်၊ သင်ပန်းကုန်းရပ်ကွက်၊ အကွက်အမှတ်(ညည-၅၀)၊ ဦးပိုင်နံပါတ်(၄)ဟု ခေါ်တွင်သော မြေဧရိယာ(၀ ဒသမ ၀၅၅၁)ဧက၊ ပေ(၄၀ × ၆၀) အကျယ်အဝန်းရှိ ဒေါ်ညိမ်းအေး အမည်ပေါက် ဂရန်မြေကွက်၏ အရှေ့ဘက်ခြမ်း ပေ(၂၀ × ၆၀) အကျယ်အဝန်းရှိ မြေကွက်နှင့် ယင်းမြေကွက်၏ ပိုင်ဆိုင်ခွင့်၊ အကျိုးခံစားခွင့်အရပ်ရပ်တို့ကို လက်ရှိလက်ရောက် ဝယ်ယူပိုင်ဆိုင်ထားပြီး လွှဲပြောင်းရောင်းချပိုင်ခွင့်ရှိကြောင်း ပြောဆိုဝန်ခံကတိပြုသူ ဦးကံစိန်(ဘ)ဦးအေးလွင်(၅/ငဇန(နိုင်)၀၄၈၀၃၁)ထံမှ ကျွန်ုပ်တို့၏မိတ်ဆွေက အပြီးအပိုင် လွှဲပြောင်းဝယ်ယူရန် သဘောတူညီသဖြင့် ရောင်းကြေးငွေ၏ တစ်စိတ် တစ်ဒေသကို ပေးချေထားပြီးဖြစ်ပါသည်။

အထက်ပါ မြေကွက်အရောင်းအဝယ်နှင့်ပတ်သက်၍ ကန့်ကွက်လိုသူများရှိပါက ခိုင်လုံသည့် စာချုပ်စာတမ်းမူရင်းများဖြင့် ဤကြေညာပါသည့်ရက်မှစ၍ (၇)ရက်အတွင်း ကျွန်ုပ်တို့ထံသို့ လာရောက်ကန့်ကွက်နိုင်ပါသည်။ သတ်မှတ်ရက်အတွင်း ကန့်ကွက်မှုမရှိပါက အရောင်းအဝယ်ကို ပြီးစီးသည်အထိ ဆက်လက်ဆောင်ရွက်သွားမည်ဖြစ်ကြောင်း အများသိစေရန် ကြေညာအပ်ပါသည်။

ဝယ်ယူသူ၏ လွှဲအပ်ချက်အရ-

ဦးတင်အောင်မိုး (LL.B, LL.M) တရားလွှတ်တော်ရှေ့နေ
ဒေါ်အိအိမွန် (LL.B, LL.M) တရားလွှတ်တော်ရှေ့နေ
ဒေါ်ယုသစင်အောင် (LL.M) တရားလွှတ်တော်ရှေ့နေ
ဦးဖြိုးသာခန့် (LL.B) အထက်တန်းရှေ့နေ
ဦးစည်သူအောင် (LL.B) အထက်တန်းရှေ့နေ
ဒေါ်သဲမိုမိုထွန်း (LL.B) အထက်တန်းရှေ့နေ

အမှတ်(D-၁၅၇)၊ ၆၇လမ်း၊ ၁၀၄လမ်းနှင့်၁၀၅လမ်းကြား၊ မြို့သစ်(၁)ရပ်ကွက်၊ ချမ်းမြသာစည်မြို့နယ်၊ မန္တလေးမြို့။
ဖုန်း ၀၉-၂၀၃၂၅၆၄၊ ၀၉-၉၇၇၄၄၈၉၄၄၊ ၀၉-၄၀၂၅၉၅၀၂၁

အများသိစေရန် အသိပေးကြေညာခြင်း

မန္တလေးမြို့၊ အောင်မြေသာစံမြို့နယ်၊ ပြည်လုံးချမ်းသာရပ်ကွက်၊ ၈၁လမ်း၊ ၁၅လမ်းနှင့် ၁၆လမ်းကြားနေ ဦးမင်းစိုးထက်(၁/ ဗမန(နိုင်)၁၀၃၁၄၂)၏ တရားဝင်လွှဲအပ်ညွှန်ကြားချက်အရ အောက်ပါအတိုင်း အများသိစေရန် အသိပေးကြေညာအပ်ပါသည်။

မန္တလေးမြို့၊ မဟာအောင်မြေမြို့နယ်၊ ရဲမွန်တောင်ရပ်ကွက်၊ အကွက်(မ-၅၂/၂)၊ ဦးပိုင်အမှတ်(၁)၊ ၃၉လမ်းနှင့် အရှေ့မြို့ပတ်လမ်းထောင့်တွင် ဖွင့်လှစ်ထားသော **NK KTV Entertainment** လုပ်ငန်းအား မိတ်ဆွေများနှင့် အတူတကွ လုပ်ကိုင်ခဲ့ပြီး ဦးမင်းစိုးထက် အမည်ဖြင့် စားသောက်ဆိုင်နှင့် **KTV** လုပ်ငန်းလိုင်စင်(၂)ခုအား မန္တလေးမြို့တော်စည်ပင်သာယာရေးကော်မတီမှ ချထားပေးခဲ့ပါသည်။ ဦးမင်းစိုးထက်မှ **NK KTV Entertainment** လုပ်ငန်းတွင် လုပ်ကိုင်ရန် ဆန္ဒမရှိတော့သဖြင့် (၂၅-၂-၂၀၂၆)ရက်မှစ၍ နုတ်ထွက်ခဲ့ပြီးဖြစ်ပါသည်။ လုပ်ငန်းလိုင်စင်(၂)ခုနှင့်ပတ်သက်ပြီး **NK KTV Entertainment** ၏ သက်ဆိုင်ရာတာဝန်ရှိသူထံသို့ လွှဲပြောင်းအပ်နှံခဲ့ပြီးဖြစ်ပါသဖြင့် ထိုလုပ်ငန်းနှင့်ဆက်စပ်ပြီး လုံးဝ(လုံးဝ) ပတ်သက်ဆက်နွှယ်မှု မရှိတော့ပါ။ နောက်နောင်တွင် အဆိုပါ **NK KTV Entertainment** လုပ်ငန်းနှင့်ပတ်သက်ပြီး ပြဿနာတစ်စုံတစ်ရာ ပေါ်ပေါက်လာပါက ဦးမင်းစိုးထက်နှင့် လုံးဝသက်ဆိုင်မှုမရှိတော့ပါကြောင်း အများသိစေရန် အသိပေးကြေညာအပ်ပါသည်။

လွှဲအပ်ညွှန်ကြားသူ — **ဦးမင်းစိုးသူ**

လွှဲအပ်ညွှန်ကြားချက်အရ
ဦးသူဝင်းကို (တရားလွှတ်တော်ရှေ့နေ) (စဉ်-၁၁၂၃၁) (LL.B, D.B.L, D.I.L)
အမှတ်(၆၃)၊ ၈၃လမ်းနှင့် ၂၁လမ်းထောင့်၊ ပုလဲငွေရောင်ရပ်၊ မန္တလေးမြို့။
Ph; 09-761063363

မန္တလေးမြို့၊ ချမ်းအေးသာစံမြို့နယ်၊ မောရဂီဝါရပ်ကွက်၊ အကွက်အမှတ်(၇၀၆)၊ ဦးပိုင်အမှတ်(၃၄-က + ၃၄-ခ)၊ ဧရိယာ(၀ ဒသမ ၀၄၄၈ + ၀ ဒသမ ၀၄၃၁)ဧက အကျယ်အဝန်းရှိသော ဦးရွှေ အမည်ပေါက် ဘိုးဘပိုင်မြေကွက်နှင့်ပတ်သက်၍ အများသိစေရန် သတိပေးကြေညာခြင်း

အထက်ဖော်ပြပါမြေကွက်နှင့် ယင်းမြေကွက်ပေါ်ရှိ သံဖရိန်(၁)ထပ်အဆောက်အဦ၊ ရေမီတာ၊ လျှပ်စစ်မီတာ(ဆက်လက်သုံးစွဲခွင့်အပါအဝင်) သွယ်တန်းတပ်ဆင်ထားသော ပစ္စည်းအရပ်ရပ်အားလုံး၊ ဝင်းခြံအကာအရံတို့နှင့်တကွ နေထိုင်ပိုင်ဆိုင်အကျိုးခံစားခွင့်အရပ်ရပ်အားလုံးတို့ကို အမည်ပေါက်ပိုင်ဆိုင်သူများဖြစ်ကြသော (၁) ဦးမောင်ရွှေ(ခ)ဦးရွှေ(ဘ)ဦးဘိုးသာ(၉/မရမ(နိုင်)၀၂၁၉၀၉)၊ (၂) ဒေါ်နှင်းလှ(ဘ)ဦးထွန်းတင်(၉/မရမ(နိုင်)၀၂၁၉၁၀)တို့ထံမှ ကျွန်ုပ်၏မိတ်ဆွေဖြစ်သူက အဆုံးအပိုင်လက်ရောက်ဝယ်ယူရန် သဘောတူညီပါသဖြင့် ရောင်းကြေးစရန်ငွေများ ပေးချေထားပြီး ဖြစ်ပါသည်။

အထက်ပါ အရောင်းအဝယ်ကိစ္စနှင့်ပတ်သက်၍ ကန့်ကွက်လိုသူများရှိပါက ဤကြော်ငြာပါသည့်ရက်မှစ၍ (၇)ရက်အတွင်း ခိုင်လုံသော စာရွက်စာတမ်းများဖြင့် ကျွန်ုပ်ထံသို့ လာရောက်ကန့်ကွက်နိုင်ပါသည်။ သတ်မှတ်ရက်အတွင်း ကန့်ကွက်မှုမရှိပါက ထိုအရောင်းအဝယ်ကိစ္စကို ဥပဒေနှင့်အညီ ဆက်လက်ဆောင်ရွက်သွားမည်ဖြစ်ပါကြောင်း အများသိစေရန် သတိပေးကြေညာလိုက်ပါသည်။

ဝယ်ယူသူ၏ လွှဲအပ်ချက်အရ-

ဒေါ်ခင်နီနီစိုး (LL.B)
(တရားလွှတ်တော်ရှေ့နေ-၇၉၃၃)
Office - အမှတ်(၁၈၉)၊ လမ်း၈၀၊ ၁၉လမ်းနှင့်လမ်း၂၀ကြား၊ မန္တလေးမြို့။
ဖုန်း 02-4068839, 09-2006029, 09-792006029, 09-692006029
ladylawyer.khinninisoe@gmail.com

အများသိစေရန် ကြေညာခြင်း

မန္တလေး၊ ချမ်းမြသာစည်မြို့နယ်၊ မြရည်နန္ဒာရပ်ကွက်၊ အကွက်အမှတ်(မမ-၅)၊ ဦးပိုင်နံပါတ်(၄၇) ဟု ခေါ်တွင်သော မြေဧရိယာ(၀ · ၀၅၅၁)ဧက၊ ပေ(၄၀×၆၀) အကျယ်အဝန်းရှိ ဦးနေမောင်ထွန်း အမည်ပေါက် ဂရန်မြေကွက်၏ အရှေ့ဘက်ခြမ်း ပေ(၂၀×၆၀) အကျယ်အဝန်းရှိ မြေကွက်နှင့် ယင်းမြေကွက်၏ ပိုင်ဆိုင်ခွင့်၊ အကျိုးခံစားခွင့်အရပ်ရပ်တို့ကို လက်ရှိလက်ရောက် ဝယ်ယူပိုင်ဆိုင်ထားပြီး လွှဲပြောင်းရောင်းချပိုင်ခွင့်ရှိကြောင်း ပြောဆိုဝန်ခံကတိပြုသူ ဒေါ်စန်းစန်းမြင့်(ဘ)ဦးခင်မြင့်(၉/ခမစ(နိုင်)၀၂၁၂၈၁)ထံမှ ကျွန်ုပ်တို့၏မိတ်ဆွေက အပြီးအပိုင် လွှဲပြောင်းဝယ်ယူရန် သဘောတူညီသဖြင့် ရောင်းကြေးငွေ၏ တစ်စိတ်တစ်ဒေသကို ပေးချေထားပြီး ဖြစ်ပါသည်။

အထက်ပါမြေကွက် အရောင်းအဝယ်နှင့်ပတ်သက်၍ ကန့်ကွက်လိုသူများရှိပါက ခိုင်လုံသည့် စာချုပ်စာတမ်းမူရင်းများဖြင့် ဤကြေညာပါသည့်ရက်မှစ၍ (၇)ရက်အတွင်း ကျွန်ုပ်တို့ထံသို့ လာရောက်ကန့်ကွက်နိုင်ပါသည်။ သတ်မှတ်ရက်အတွင်း ကန့်ကွက်မှုမရှိပါက အရောင်းအဝယ်ကို ပြီးစီးသည်အထိ ဆက်လက်ဆောင်ရွက်သွားမည်ဖြစ်ကြောင်း အများသိစေရန် ကြေညာအပ်ပါသည်။

ဝယ်ယူသူ၏ လွှဲအပ်ချက်အရ-

ဒေါ်အေးစုထွန်း (LL.B,LL.M,DBL) — **တရားလွှတ်တော်ရှေ့နေ**
ဒေါ်မာမာဌေး (LL.B) — **တရားလွှတ်တော်ရှေ့နေ**

၅၄လမ်း၊ ၁၁၂လမ်းနှင့် ၁၁၂(B)လမ်းကြား၊ ချမ်းမြသာစည်မြို့နယ်၊ မန္တလေးမြို့။
ဖုန်း ၀၉-၄၀၂၆၀၆၀၄၁၊ ၀၉-၄၀၂၆၇၀၄၄၇

အများသိစေရန် ကြေညာခြင်း

မန္တလေး၊ မဟာအောင်မြေမြို့နယ်၊ မဟာမြိုင်(၁)ရပ်ကွက်၊ အကွက်အမှတ်(ခ-၈)၊ ဦးပိုင်နံပါတ်(၃၉)ဟု ခေါ်တွင်သော မြေဧရိယာ (၀ ဒသမ ၀၅၅၁)ဧက၊ ပေ(၄၀×၆၀) အကျယ်အဝန်းရှိ ဦးသိန်းဝင်း အမည်ပေါက် ဂရန်မြေကွက်၏ တောင်ဘက်ခြမ်း ပေ(၂၀×၆၀) အကျယ်အဝန်းရှိ မြေကွက်နှင့် ယင်းမြေကွက်၏ ပိုင်ဆိုင်ခွင့်၊ အကျိုးခံစားခွင့်အရပ်ရပ်တို့ကို အမည်ပေါက် ပိုင်ဆိုင်သူ ဦးသိန်းဝင်း ကွယ်လွန်သွားခဲ့သဖြင့် လက်ရှိအမွေဆက်ခံပိုင်ဆိုင်ထားပြီး လွှဲပြောင်းရောင်းချပိုင်ခွင့်ရှိကြောင်း ပြောဆိုဝန်ခံကတိပြုသူ (ဇနီး)ဒေါ်ကြိုင်ကြိုင်(ဘ)ဦးချစ်စရာ(၉/မရမ(နိုင်) ၀၅၃၀၁၆) [၎င်း၏ကိုယ်စား ဒေါ်မီမီထွေး (ဘ)ဦးရင်ကြူဆန်း(၅/ခတန(နိုင်)၀၀၈၉၉၈)]ထံမှ ကျွန်ုပ်တို့၏မိတ်ဆွေက အပြီးအပိုင် လွှဲပြောင်းဝယ်ယူရန် သဘောတူညီသဖြင့် ရောင်းကြေးငွေ၏ တစ်စိတ်တစ်ဒေသကို ပေးချေထားပြီးဖြစ်ပါသည်။

အထက်ပါ မြေကွက်အရောင်းအဝယ်နှင့်ပတ်သက်၍ ကန့်ကွက်လိုသူများရှိပါက ခိုင်လုံသည့် စာချုပ်စာတမ်းမူရင်းများဖြင့် ဤကြေညာပါသည့်ရက်မှစ၍ (၇)ရက်အတွင်း ကျွန်ုပ်တို့ထံသို့ လာရောက်ကန့်ကွက်နိုင်ပါသည်။ သတ်မှတ်ရက်အတွင်း ကန့်ကွက်မှုမရှိပါက အရောင်းအဝယ်ကို ပြီးစီးသည်အထိ ဆက်လက်ဆောင်ရွက်သွားမည်ဖြစ်ကြောင်း အများသိစေရန် ကြေညာအပ်ပါသည်။

ဝယ်ယူသူ၏ လွှဲအပ်ချက်အရ-

ဦးတင်အောင်မိုး (LL.B, LL.M) — **တရားလွှတ်တော်ရှေ့နေ**
ဒေါ်အိအိမွန် (LL.B, LL.M) — **တရားလွှတ်တော်ရှေ့နေ**
ဒေါ်ယုသစင်အောင် (LL.M) — **တရားလွှတ်တော်ရှေ့နေ**
ဦးဖြိုးသာစန့် (LL.B) — **အထက်တန်းရှေ့နေ**
ဒေါ်ကောင်းစုဝမ်း (LL.B) — **အထက်တန်းရှေ့နေ**
ဒေါ်မေစင်ဖြိုး (LL.B) — **အထက်တန်းရှေ့နေ**

အမှတ်(D-၁၅၇)၊ ၆၇လမ်း၊ ၁၀၄လမ်းနှင့်၁၀၅လမ်းကြား၊ မြို့သစ်(၁)ရပ်ကွက်၊ ချမ်းမြသာစည်မြို့နယ်၊ မန္တလေးမြို့။
ဖုန်း ၀၉-၂၀၃၂၅၆၄၊ ၀၉-၉၇၇၄၄၈၉၄၄၊ ၀၉-၄၀၂၅၉၅၀၂၁

အများသိစေရန် ကြေညာခြင်း

မန္တလေး၊ ချမ်းမြသာစည်မြို့နယ်၊ ကံသာယာရပ်ကွက်၊ အကွက်အမှတ်(ဗ-၂၇)၊ ဦးပိုင်နံပါတ်(၃၂-ခ) ဟု ခေါ်တွင်သော မြေဧရိယာ(၀ · ၀၁၃၇)ဧက၊ ပေ(၂၀×၃၀) အကျယ်အဝန်းရှိ ဦးပေါခင် အမည်ဖြင့် မြေနေရာချထားပေးခြင်းခံခဲ့ရသည့် မြေကွက်၏ အနောက်ဘက်ခြမ်း (၁၀ပေ×ပေ၃၀) အကျယ်အဝန်းရှိ မြေကွက်နှင့် ယင်းမြေကွက်၏ ပိုင်ဆိုင်ခွင့်၊ အကျိုးခံစားခွင့်အရပ်ရပ်တို့ကို လက်ရှိလွှဲပြောင်းဝယ်ယူထားပြီး လွှဲပြောင်းရောင်းချပိုင်ခွင့်ရှိကြောင်း ပြောဆိုဝန်ခံကတိပြုသူ ဦးဌေးလှိုင်(ဘ)ဦးအေးထွန်း(၉/မလန(နိုင်) ၁၃၂၁၃၆)ထံမှ ကျွန်ုပ်တို့၏မိတ်ဆွေက အပြီးအပိုင် လွှဲပြောင်းဝယ်ယူရန် သဘောတူညီသဖြင့် ရောင်းကြေးငွေ၏ တစ်စိတ်တစ်ဒေသကို ပေးချေထားပြီး ဖြစ်ပါသည်။

အထက်ပါမြေကွက် အရောင်းအဝယ်နှင့်ပတ်သက်၍ ကန့်ကွက်လိုသူများရှိပါက ခိုင်လုံသည့် စာချုပ်စာတမ်းမူရင်းများဖြင့် ဤကြေညာပါသည့်ရက်မှစ၍ (၇)ရက်အတွင်း ကျွန်ုပ်တို့ထံသို့ လာရောက်ကန့်ကွက်နိုင်ပါသည်။ သတ်မှတ်ရက်အတွင်း ကန့်ကွက်မှုမရှိပါက အရောင်းအဝယ်ကို ပြီးစီးသည်အထိ ဆက်လက်ဆောင်ရွက်သွားမည်ဖြစ်ကြောင်း အများသိစေရန် ကြေညာအပ်ပါသည်။

ဝယ်ယူသူ၏ လွှဲအပ်ချက်အရ-

ဒေါ်အေးစုထွန်း (LL.B,LL.M,DBL) — **တရားလွှတ်တော်ရှေ့နေ**
ဒေါ်မာမာဌေး (LL.B) — **တရားလွှတ်တော်ရှေ့နေ**

၅၄လမ်း၊ ၁၁၂လမ်းနှင့် ၁၁၂(B)လမ်းကြား၊ ချမ်းမြသာစည်မြို့နယ်၊ မန္တလေးမြို့။
ဖုန်း ၀၉-၄၀၂၆၀၆၀၄၁၊ ၀၉-၄၀၂၆၇၀၄၄၇

အများသိစေရန် ကြေညာခြင်း

မန္တလေး၊ ချမ်းမြသာစည်မြို့နယ်၊ ကံသာယာရပ်ကွက်၊ အကွက်အမှတ်(ဖ-၆)၊ ဦးပိုင်နံပါတ်(၁၉)ဟု ခေါ်တွင်သော မြေဧရိယာ(၀ ဒသမ ၀၃၁)ဧက၊ (ပေ၃၀×၄၅ပေ) အကျယ်အဝန်းရှိ ဒေါ်တင်ကြည် အမည်ဖြင့် မြေနေရာချထားပေးခြင်းခံခဲ့ရသည့် မြေကွက်၏မြောက်ဘက်ခြမ်း (၁၅×၄၅)ပေ အကျယ်အဝန်းရှိ မြေကွက်နှင့် ယင်းမြေကွက်၏ ပိုင်ဆိုင်ခွင့်၊ အကျိုးခံစားခွင့်အရပ်ရပ်တို့ကို လက်ရှိလက်ရောက်ဝယ်ယူပိုင်ဆိုင်ထားပြီး လွှဲပြောင်းရောင်းချပိုင်ခွင့်ရှိကြောင်း ပြောဆိုဝန်ခံကတိပြုသူ ဦးပြည့်စုံအောင်(ဘ)ဦးအောင်သိန်းလှိုင်(၅/ရဘန(နိုင်)၂၄၈၃၃၅)ထံမှ ကျွန်ုပ်တို့၏မိတ်ဆွေက အပြီးအပိုင် လွှဲပြောင်းဝယ်ယူရန် သဘောတူညီသဖြင့် ရောင်းကြေးငွေ၏ တစ်စိတ်တစ်ဒေသကို ပေးချေထားပြီး ဖြစ်ပါသည်။

အထက်ပါမြေကွက် အရောင်းအဝယ်နှင့်ပတ်သက်၍ ကန့်ကွက်လိုသူများရှိပါက ခိုင်လုံသည့် စာချုပ်စာတမ်းမူရင်းများဖြင့် ဤကြေညာပါသည့်ရက်မှစ၍ (၇)ရက်အတွင်း ကျွန်ုပ်တို့ထံသို့ လာရောက်ကန့်ကွက်နိုင်ပါသည်။ သတ်မှတ်ရက်အတွင်း ကန့်ကွက်မှုမရှိပါက အရောင်းအဝယ်ကို ပြီးစီးသည်အထိ ဆက်လက်ဆောင်ရွက်သွားမည်ဖြစ်ကြောင်း အများသိစေရန် ကြေညာအပ်ပါသည်။

ဝယ်ယူသူ၏ လွှဲအပ်ချက်အရ-

ဦးတင်အောင်မိုး (LL.B, LL.M) — **တရားလွှတ်တော်ရှေ့နေ**
ဒေါ်အိအိမွန် (LL.B, LL.M) — **တရားလွှတ်တော်ရှေ့နေ**
ဒေါ်ယုသစင်အောင် (LL.M) — **တရားလွှတ်တော်ရှေ့နေ**
ဒေါ်အေးနန္ဒာထွန်း (LL.B) — **တရားလွှတ်တော်ရှေ့နေ**
ဒေါ်မာလာစိုး (LL.B) — **အထက်တန်းရှေ့နေ**
ဒေါ်ဖူးသန့်မွန် (LL.B) — **အထက်တန်းရှေ့နေ**

အမှတ်(D-၁၅၇)၊ ၆၇လမ်း၊ ၁၀၄လမ်းနှင့် ၁၀၅လမ်းကြား၊ မြို့သစ်(၁)ရပ်ကွက်၊ ချမ်းမြသာစည်မြို့နယ်၊ မန္တလေးမြို့။
ဖုန်း ၀၉-၂၀၃၂၅၆၄၊ ၀၉-၉၇၇၄၄၈၉၄၄၊ ၀၉-၄၀၂၅၉၅၀၂၁၊ ၀၉-၄၄၄၀၀၆၅၄၆

အများသိစေရန် ကြေညာခြင်း

မန္တလေး၊ ချမ်းမြသာစည်မြို့နယ်၊ မြရည်နန္ဒာရပ်ကွက်၊ အကွက်အမှတ်(ဗ-၁၈)၊ ဦးပိုင်နံပါတ်(၅၁-ခ) ဟု ခေါ်တွင်သော မြေဧရိယာ(၀ · ၀၁၃၇)ဧက၊ ပေ(၂၀×၃၀) အကျယ်အဝန်းရှိ ဒေါ်ကွန့်နှင့် ဒေါ်စောမြတ်မွန်. တို့အမည်ဖြင့် ပူးတွဲမြေနေရာချထားပေးခြင်းခံခဲ့ရသည့် မြေကွက်၏ အနောက်ဘက်ခြမ်း (၁၀ပေ×ပေ၃၀) အကျယ်အဝန်းရှိ မြေကွက်နှင့် ယင်းမြေကွက်၏ ပိုင်ဆိုင်ခွင့်၊ အကျိုးခံစားခွင့်အရပ်ရပ်တို့ကို လက်ရှိလက်ရောက်ဝယ်ယူပိုင်ဆိုင်ထားပြီး လွှဲပြောင်းရောင်းချပိုင်ခွင့်ရှိကြောင်း ပြောဆိုဝန်ခံကတိပြုသူ ဦးချစ်ဟိန်း(ဘ)ဦးခင်မောင်ညွှန့်(၉/ပကခ(နိုင်)၀၂၃၆၄၃)ထံမှ ကျွန်ုပ်တို့၏မိတ်ဆွေက အပြီးအပိုင် လွှဲပြောင်းဝယ်ယူရန် သဘောတူညီသဖြင့် ရောင်းကြေးငွေ၏ တစ်စိတ်တစ်ဒေသကို ပေးချေထားပြီး ဖြစ်ပါသည်။

အထက်ပါမြေကွက် အရောင်းအဝယ်နှင့်ပတ်သက်၍ ကန့်ကွက်လိုသူများရှိပါက ခိုင်လုံသည့် စာချုပ်စာတမ်းမူရင်းများဖြင့် ဤကြေညာပါသည့်ရက်မှစ၍ (၇)ရက်အတွင်း ကျွန်ုပ်တို့ထံသို့ လာရောက်ကန့်ကွက်နိုင်ပါသည်။ သတ်မှတ်ရက်အတွင်း ကန့်ကွက်မှုမရှိပါက အရောင်းအဝယ်ကို ပြီးစီးသည်အထိ ဆက်လက်ဆောင်ရွက်သွားမည်ဖြစ်ကြောင်း အများသိစေရန် ကြေညာအပ်ပါသည်။

ဝယ်ယူသူ၏ လွှဲအပ်ချက်အရ-

ဒေါ်အေးစုထွန်း (LL.B,LL.M,DBL) — **တရားလွှတ်တော်ရှေ့နေ**
ဒေါ်မာမာဌေး (LL.B) — **တရားလွှတ်တော်ရှေ့နေ**

၅၄လမ်း၊ ၁၁၂လမ်းနှင့် ၁၁၂(B)လမ်းကြား၊ ချမ်းမြသာစည်မြို့နယ်၊ မန္တလေးမြို့။
ဖုန်း ၀၉-၄၀၂၆၀၆၀၄၁၊ ၀၉-၄၀၂၆၇၀၄၄၇

အများသိစေရန် ကြေညာခြင်း

မန္တလေး၊ ချမ်းမြသာစည်မြို့နယ်၊ မြို့သစ်(၄)ရပ်ကွက်၊ အကွက်အမှတ်(ဓ-၂)၊ ဦးပိုင်နံပါတ်(၇၅)ဟု ခေါ်တွင်သော မြေဧရိယာ(၀ ဒသမ ၀၅၅၁)ဧက အကျယ်အဝန်းရှိ ဒေါ်အမာ အမည်ဖြင့် မြေနေရာချထားပေးခြင်းခံခဲ့ရသည့် မြေကွက်နှင့် ယင်းမြေကွက်၏ ပိုင်ဆိုင်ခွင့်၊ အကျိုးခံစားခွင့်အရပ်ရပ်တို့ကို လက်ရှိလက်ရောက်ဝယ်ယူပိုင်ဆိုင်ထားပြီး လွှဲပြောင်းရောင်းချပိုင်ခွင့်ရှိကြောင်း ပြောဆိုဝန်ခံကတိပြုသူ ဦးဝမ်ချုံဖ(ဘ) ဦးဝမ်ရှောက်ချမ်း(၁၃/မဆတ(နိုင်)၀၃၄၆၀၉)ထံမှ ကျွန်ုပ်တို့၏မိတ်ဆွေများက အပြီးအပိုင် လွှဲပြောင်းဝယ်ယူရန် သဘောတူညီသဖြင့် ရောင်းကြေးငွေ၏ တစ်စိတ်တစ်ဒေသကို ပေးချေထားပြီး ဖြစ်ပါသည်။

အထက်ပါမြေကွက် အရောင်းအဝယ်နှင့်ပတ်သက်၍ ကန့်ကွက်လိုသူများရှိပါက ခိုင်လုံသည့် စာချုပ်စာတမ်းမူရင်းများဖြင့် ဤကြေညာပါသည့်ရက်မှစ၍ (၇)ရက်အတွင်း ကျွန်ုပ်တို့ထံသို့ လာရောက်ကန့်ကွက်နိုင်ပါသည်။ သတ်မှတ်ရက်အတွင်း ကန့်ကွက်မှုမရှိပါက အရောင်းအဝယ်ကို ပြီးစီးသည်အထိ ဆက်လက်ဆောင်ရွက်သွားမည်ဖြစ်ကြောင်း အများသိစေရန် ကြေညာအပ်ပါသည်။

ဝယ်ယူသူ၏ လွှဲအပ်ချက်အရ-

ဦးတင်အောင်မိုး (LL.B, LL.M) — **တရားလွှတ်တော်ရှေ့နေ**
ဒေါ်အိအိမွန် (LL.B, LL.M) — **တရားလွှတ်တော်ရှေ့နေ**
ဒေါ်ယုသစင်အောင် (LL.M) — **တရားလွှတ်တော်ရှေ့နေ**
ဒေါ်အေးနန္ဒာထွန်း (LL.B) — **တရားလွှတ်တော်ရှေ့နေ**
ဒေါ်မာလာစိုး (LL.B) — **အထက်တန်းရှေ့နေ**
ဒေါ်ဖူးသန့်မွန် (LL.B) — **အထက်တန်းရှေ့နေ**

အမှတ်(D-၁၅၇)၊ ၆၇လမ်း၊ ၁၀၄လမ်းနှင့် ၁၀၅လမ်းကြား၊ မြို့သစ်(၁)ရပ်ကွက်၊ ချမ်းမြသာစည်မြို့နယ်၊ မန္တလေးမြို့။
ဖုန်း ၀၉-၂၀၃၂၅၆၄၊ ၀၉-၉၇၇၄၄၈၉၄၄၊ ၀၉-၄၀၂၅၉၅၀၂၁၊ ၀၉-၄၄၄၀၀၆၅၄၆

အများသိစေရန် ကြေညာခြင်း

မန္တလေးမြို့၊ ပြည်ကြီးတံခွန်မြို့နယ်၊ ငွေတော်ကျီကုန်းရပ်ကွက်၊ အကွက်အမှတ်(၄)၊ ဦးပိုင်အမှတ်(၁၇)၊ ဧရိယာ(၀ ဒသမ ၀၅၅၁)ဧက၊ ပေ(၆၀×၄၀) အကျယ်အဝန်းရှိ ဦးကျော်မင်းအမည်ပေါက် ဂရန်မြေကွက်အတွင်းမှ မြောက်ဘက်အစွန်ဆုံးအခြမ်း (၁၅ပေ×ပေ၄၀)အကျယ်အဝန်းရှိ ဂရန်မြေကွက်အစိတ်အပိုင်းနှင့် ယင်းမြေကွက်ပေါ်ရှိ နံကပ်နှစ်ထပ်အဆောက်အဦး (ရေ+မီး)၊ မီတာအပါအဝင် နေထိုင်ပိုင်ဆိုင် အကျိုးခံစားခွင့်အရပ်ရပ်အားလုံးတို့ကို အရောင်းအဝယ်အရပ်ကတိစာချုပ်အဆက်စပ်ဖြင့် တရားဝင်ပိုင်ဆိုင်၍ လွှဲပြောင်းရောင်းချပိုင်ခွင့်ရှိကြောင်း အဆိုပြုသူ ဒေါ်အေးအေးမြင့်(ဘ)ဦးသန့်(၈/ရစက(နိုင်)၀၇၅၆၈၃)ထံမှ ကျွန်ုပ်၏မိတ်ဆွေက အပြီးအပိုင် လွှဲပြောင်းဝယ်ယူရန်အတွက် ရောင်းကြေးစရန်ငွေ တစ်စိတ်တစ်ဒေသ ပေးချေထားပြီး ဖြစ်ပါသည်။

အဆိုပါအရောင်းအဝယ်ကိစ္စနှင့်ပတ်သက်၍ ကန့်ကွက်လိုသူများရှိပါက ဤကြေညာသည့်ရက်မှ (၇)ရက်အတွင်း ကျွန်ုပ်ထံသို့ ခိုင်လုံသော စာရွက်စာတမ်းအထောက်အထားမူရင်းများဖြင့် လာရောက်ကန့်ကွက်နိုင် ကြောင်းနှင့် ကန့်ကွက်ရန်မရှိပါက အရောင်းအဝယ်ကိစ္စကို ဥပဒေနှင့်အညီ ဆက်လက်ဆောင်ရွက်သွားမည် ဖြစ်ပါကြောင်း အများသိစေရန် ကြေညာအပ်ပါသည်။

လွှဲအပ်သူ-
ဒေါ်ခင်ဥမ္မာကျော်(၁)မဝင်းဝင်းထွေး(ဘ)ဦးတို
၉ /မရမ(နိုင်)၀၀၁၈၈၄
အ-၁၅/၃၉၊ (ဂ)ရပ်ကွက်၊
ပြည်ကြီးတံခွန်မြို့နယ်၊ မန္တလေးမြို့။

လွှဲအပ်ချက်အရ-
ဦးပြည့်ဖြိုးစန့် (LL.B) အထက်တန်းရှေ့နေ
၇၈လမ်းနှင့် ၇၄လမ်းကြား၊ ၁၂၀မင်္ဂလာလမ်း၊
ပြည်ကြီးတံခွန်မြို့နယ်၊ မန္တလေးမြို့။
ဖုန်း ၀၉-၇၈၉၄၄၈၅၅၃

အများသိစေရန် ကြေညာခြင်း

မန္တလေး၊ ပြည်ကြီးတံခွန်မြို့နယ်၊ (ဈ)ရပ်ကွက်၊ အကွက်အမှတ်(လလ-၃)၊ ဦးပိုင်နံပါတ်(၄၉) ဟု ခေါ်တွင်သော မြေဧရိယာ (၀ ဒသမ ၀၅၅၁)ဧက အကျယ်အဝန်းရှိ ဒေါ်ဆွေဆွေ အမည်ပေါက် မြေကွက်နှင့် ယင်းမြေကွက်၏ ပိုင်ဆိုင်ခွင့်၊ အကျိုးခံစားခွင့်အရပ်ရပ်တို့ကို လက်ရှိလက်ရောက်ဝယ်ယူပိုင်ဆိုင်ထားပြီး လွှဲပြောင်းရောင်းချပိုင်ခွင့်ရှိကြောင်း ပြောဆိုဝန်ခံကတိပြုသူ ဦးသန်းဌေး(ဘ)ဦးသန်းမောင်(၉/မရမ(နိုင်) ၀၄၃၀၃၇)ထံမှ ကျွန်ုပ်တို့၏မိတ်ဆွေက အပြီးအပိုင် လွှဲပြောင်းဝယ်ယူရန် သဘောတူညီသဖြင့် ရောင်းကြေးငွေ၏ တစ်စိတ်တစ်ဒေသကို ပေးချေထားပြီးဖြစ်ပါသည်။

အထက်ပါမြေကွက်အရောင်းအဝယ်နှင့်ပတ်သက်၍ ကန့်ကွက်လိုသူများရှိပါက ခိုင်လုံသည့်စာချုပ်စာတမ်းမူရင်းများဖြင့် ဤကြေညာပါသည့်ရက်မှစ၍ (၇)ရက်အတွင်း ကျွန်ုပ်တို့ထံသို့ လာရောက်ကန့်ကွက်နိုင်ပါသည်။ သတ်မှတ်ရက်အတွင်း ကန့်ကွက်မှုမရှိပါက အရောင်းအဝယ်ကို ပြီးစီးသည်အထိ ဆက်လက်ဆောင်ရွက်သွားမည်ဖြစ်ကြောင်း အများသိစေရန် ကြေညာအပ်ပါသည်။

ဝယ်ယူသူ၏ လွှဲအပ်ချက်အရ-

ဦးတင်အောင်မိုး LL.B, LL.M — **တရားလွှတ်တော်ရှေ့နေ**
ဒေါ်အိအိမွန် LL.B, LL.M — **တရားလွှတ်တော်ရှေ့နေ**
ဒေါ်ယုသစင်အောင် (LL.M) — **တရားလွှတ်တော်ရှေ့နေ**
ဦးဖြိုးသာစန့်. (LL.B) — **အထက်တန်းရှေ့နေ**
ဦးစည်သူအောင် (LL.B) — **အထက်တန်းရှေ့နေ**
ဒေါ်သဲမိုမိုထွန်း (LL.B) — **အထက်တန်းရှေ့နေ**

အမှတ်(D-၁၅၇)၊ ၆၇လမ်း၊ ၁၀၄လမ်းနှင့် ၁၀၅လမ်းကြား၊ မြို့သစ်(၁)ရပ်ကွက်၊ ချမ်းမြသာစည်မြို့နယ်၊ မန္တလေးမြို့။
ဖုန်း ၀၉-၂၀၃၂၅၆၄၊ ၀၉-၉၇၇၄၄၈၉၄၄၊ ၀၉-၄၀၂၅၉၅၀၂၁၊ ၀၉-၄၄၄၀၀၆၅၄၆

အများသိစေရန် ကြေညာခြင်း

မန္တလေးတိုင်းဒေသကြီး၊ မန္တလေးမြို့၊ မဟာအောင်မြေမြို့နယ်၊ သံလျက်မော်အရှေ့ရပ်ကွက်၊ အကွက်အမှတ်(၄၃၅)၊ ယခင်ဦးပိုင်အမှတ်(၂၇-ခ+၂၈)၊ ယခုဦးပိုင်(၂၈-၄)၊ မြေကွက်အမှတ်(B-3)၊ ပေအားဖြင့် တောင်မြောက် (၂၅)ပေ၊ အရှေ့အနောက်ပေ(၄၀) အကျယ်ရှိ မြေကွက်နှင့် ယင်းမြေပေါ်ရှိ (၃)ထပ် အာရ်စီအဆောက်အဦနှင့် ရေ၊ မီးမီတာ အပါအဝင် ပေါက်ရောက်သစ်ပင် ဝင်းခြံအကာအရံနှင့်တကွ နေထိုင်ပိုင်ဆိုင် အကျိုးခံစားခွင့်အရပ်ရပ်အားလုံးတို့ကို ဒေါ်နွယ်နွယ်မြင့်မှ တရားဝင် လက်ရှိလွှဲပြောင်း ရောင်းချပိုင်ခွင့်ရှိသူဟု အဆိုပြုပြီး ၎င်းအဆိုပြုသူဖြစ်သော ဒေါ်နွယ်နွယ်မြင့်(၉/မဟာမ(နိုင်)၀၁၁၇၅၉)ကိုင်ဆောင်သူထံမှ ကျွန်ုပ်၏မိတ်ဆွေများက အပြီးအပိုင် လွှဲပြောင်းဝယ်ယူရန်အတွက် ရောင်းကြေးစရန်ငွေ တစ်စိတ်တစ်ဒေသ ပေးချေထားပြီး ဖြစ်ပါသည်။

အဆိုပါ အရောင်းအဝယ်ကိစ္စနှင့်ပတ်သက်၍ ကန့်ကွက်လိုသူများရှိပါက ဤကြေညာသည့်ရက်မှ (၁၄)ရက်အတွင်း ကျွန်ုပ်ထံသို့ ခိုင်လုံသောစာရွက်စာတမ်း အထောက်အထားမူရင်းများဖြင့် ကန့်ကွက်နိုင်ကြောင်းနှင့် ကန့်ကွက်ရန်မရှိပါက အရောင်းအဝယ်ကိစ္စကို ဥပဒေနှင့်အညီ ဆက်လက်ဆောင်ရွက်သွားမည်ဖြစ်ကြောင်း အများသိစေရန် ကြေညာအပ်ပါသည်။

ဝယ်ယူသူ၏ လွှဲအပ်ညွှန်ကြားချက်အရ-
ဒေါ်ဆောင်းနှင်းဆီ (LL.B, LL.M)
တရားလွှတ်တော်ရှေ့နေ
အမရဋ္ဌာနီအရှေ့ရပ်ကွက်၊ အောင်မြေသာစံမြို့နယ်၊ မန္တလေးမြို့။ ဖုန်း ၀၉-၇၉၇၆၂၄၉၃၉

ကြော်ငြာစာ

မန္တလေး၊ ချမ်းမြသာစည်မြို့နယ်၊ ကံသာယာရပ်ကွက်၊ အကွက်အမှတ်(ဆဆ-၂)၊ ဦးပိုင်အမှတ်(၄၈)၊ ၅၉လမ်း၊ ၁၀၆လမ်းနှင့် ၁၀၇လမ်းကြားရှိ ဦးနိုင်ဝင်း အမည်ပေါက် ဂရန်မြေကွက်အား အမွေဆက်ခံစာချုပ်အမှတ်(၉၉၆/၂၀၂၆)ဖြင့် အမွေဆက်ခံခဲ့သော ဇနီးဖြစ်သူ ဒေါ်သီသီ(၅/ကလန(နိုင်)၀၁၁၀၁၆)က အမှုတွဲအမှတ်(၂၃၃၅/၂၀၂၆-၂၀၂၇)ဖြင့် သက်တမ်းတိုး၊ အမည်ပြောင်း လျှောက်ထားလာပါသည်။ ကန့်ကွက်လိုပါက ခိုင်လုံသော အထောက်အထားများ၊ မှတ်ပုံတင်စာချုပ်စာတမ်းများ၊ တရားရုံးဒီကရီများဖြင့် (၁၄)ရက်အတွင်း ကန့်ကွက်နိုင်ပါသည်။

ဌာနမှူး မြို့ပြစီမံကိန်းနှင့် မြေစီမံခန့်ခွဲမှုဌာန ၊ မန္တလေးမြို့တော်စည်ပင်သာယာရေးကော်မတီ ။

ကြော်ငြာ

မန္တလေး၊ ပြည်ကြီးတံခွန်မြို့နယ်၊ (ဆ)ရပ်ကွက်၊ အကွက်အမှတ်(ဓေ-၁၄)၊ ဦးပိုင်အမှတ်(၁၂)၊ ၆၁လမ်း၊ ၁၃၁လမ်းနှင့် ၁၃၂လမ်းကြားရှိ ဦးစံရွှေအမည်ပေါက် တောဂရန်မြေကွက်အား၊ တရားလို ဒေါ်ယဉ်မေသန့်က တရားပြိုင် ဦးစံရွှေ(၄င်း၏ SP စာရရှိသူ ဦးသိန်းနိုင်)အပေါ် မှတ်ပုံတင်အရောင်းအဝယ်စာချုပ် ချုပ်ပေးစေလိုမှုဖြင့် ပြည်ကြီးတံခွန်မြို့နယ်တရားရုံးတော်၊ တရားမကြီးမှုအမှတ်(၇၀/၂၀၂၆)ဖြင့် တရားစွဲဆိုခဲ့ရာ တရားရုံး၏အနိုင်ဒီကရီရရှိသူ ဒေါ်ယဉ်မေသန့်(၉/မခန(နိုင်)၁၉၁၃၇၂)က ၂၄၀ဝိ/၊ ၄၀၀ဝိ/ ငွေသွင်းပြေစာများ၊ မြေချမိန့်၊ တောဂရန်၊ တရားရုံးအမိန့်တို့တင်ပြ၍ မှတ်ပုံတင်အရောင်းအဝယ်စာချုပ် ချုပ်ဆိုရန်အတွက် မြေပုံ၊ မြေရာဇဝင်ရေးကူးခွင့်ပြုပါရန် လျှောက်ထားလာပါသည်။ ကန့်ကွက်လိုပါက ခိုင်လုံသောအထောက်အထားများ၊ မှတ်ပုံတင်စာချုပ်စာတမ်းများ၊ တရားရုံးဒီကရီများဖြင့် (၁၄)ရက်အတွင်း ကန့်ကွက်နိုင်ပါသည်။

ဌာနမှူး မြို့ပြစီမံကိန်းနှင့်မြေစီမံခန့်ခွဲမှုဌာန၊ မန္တလေးမြို့တော်စည်ပင်သာယာရေးကော်မတီ။

ကြော်ငြာ

မန္တလေး၊ ချမ်းအေးသာစံမြို့နယ်၊ ပြည်ကြီးမျက်ရှင်ရပ်ကွက်၊ အကွက်အမှတ်(၄၁၄-က)၊ ဦးပိုင်အမှတ်(၃၃)၊ ၃၂လမ်းနှင့် ၃၃လမ်းကြား၊ လမ်း၆၀နှင့် ၆၁လမ်းကြားရှိ ဦးဝင်းတင်အမည်ပေါက် ဂရန်မြေကွက်အား၊ ဖခင် ဦးဝင်းတင်၊ မိခင် ဒေါ်ကျင်အုံး(ခ)ကျင်အုန်း၊ သမီး ဒေါ်နန်းအေးလွင်(အပျိုဘဝ)တို့ကွယ်လွန်၍ ကျန်ရစ်သူသားသမီးများဖြစ်ကြသော ဒေါ်သန်းငွေဝင်း(၉/မရမ(နိုင်)၀၈၉၄၃၂)၊ ဒေါ်နှင်းမိုးကြည်(၉/မရမ(နိုင်)၀၈၉၄၃၄)၊ ဦးဝင်းသိန်းထွန်း(၉/ခအဇ(နိုင်)၀၂၂၇၆၆)တို့က ဂရန်စာချုပ်၊ သေစာရင်း၊ တရားရုံးကျမ်းကျိန်ချက်၊ ရပ်ကွက်အုပ်ချုပ်ရေးမှူးရုံးထောက်ခံချက်များတင်ပြ၍ အမွေဆက်ခံစာချုပ် ချုပ်ဆိုရန်အတွက် မြေပုံ၊ မြေရာဇဝင်ရေးကူးခွင့်ပြုပါရန် လျှောက်ထားလာပါသည်။ ကန့်ကွက်လိုပါက ခိုင်လုံသောအထောက်အထားများ၊ မှတ်ပုံတင်စာချုပ်စာတမ်းများ၊ တရားရုံးဒီကရီများဖြင့် (၁၄)ရက်အတွင်း ကန့်ကွက်နိုင်ပါသည်။

ဌာနမှူး မြို့ပြစီမံကိန်းနှင့်မြေစီမံခန့်ခွဲမှုဌာန၊ မန္တလေးမြို့တော်စည်ပင်သာယာရေးကော်မတီ။

ကြော်ငြာ

မန္တလေး၊ ချမ်းမြသာစည်မြို့နယ်၊ မြို့သစ်(၂)ရပ်ကွက်၊ အကွက်အမှတ်(ဆ-၁၀)၊ ဦးပိုင်အမှတ်(၇၀)၊ လမ်း၇၀၊ ၁၀၉လမ်းနှင့် ၁၁၀လမ်းကြားရှိ ဂရန်မြေကွက်အမည်ပေါက်သူ ဒေါ်ခင်လှ(၉/မရတ(နိုင်)၀၂၇၆၃၈)၏ အထူးကိုယ်စားလှယ်လွှဲစာအမှတ်(၃၇၀၄/၂၀၂၃)ဖြင့် လွှဲအပ်ခြင်းခံရသူ ဦးနေမျိုးသက်(၉/ခအဇ(နိုင်)၀၂၅၂၈၆)က ဂရန်စာချုပ်တင်ပြ၍ မှတ်ပုံတင်အရောင်းအဝယ်စာချုပ် ချုပ်ဆိုရန်အတွက် မြေပုံ၊ မြေရာဇဝင်ရေးကူးခွင့်ပြုပါရန် လျှောက်ထားလာပါသည်။ ကန့်ကွက်လိုပါက ခိုင်လုံသောအထောက်အထားများ၊ မှတ်ပုံတင်စာချုပ်စာတမ်းများ၊ တရားရုံးဒီကရီများဖြင့် (၁၄)ရက်အတွင်း ကန့်ကွက်နိုင်ပါသည်။

ဌာနမှူး မြို့ပြစီမံကိန်းနှင့်မြေစီမံခန့်ခွဲမှုဌာန၊ မန္တလေးမြို့တော်စည်ပင်သာယာရေးကော်မတီ။

ကြော်ငြာ

မန္တလေး၊ ချမ်းမြသာစည်မြို့နယ်၊ ချမ်းမြသာစည်တောင်ရပ်ကွက်၊ အကွက်အမှတ်(၉၀၂)၊ ဦးပိုင်အမှတ်(၂၈-ဋ)၊ သိပ္ပံလမ်းနှင့် ဘုရားကြီးမုဒ်အဝင်လမ်း၊ ရန်-မန်းလမ်းနှင့် ၇၈လမ်းကြားရှိ ဂရန်မြေကွက်အမည်ပေါက်သူ ဒေါ်ခင်မကြည်(၉/မရတ(နိုင်)၀၄၃၃၂၄)၏ အထူးကိုယ်စားလှယ်လွှဲစာအမှတ်(၁၆၃၀/၂၀၁၇)ဖြင့် လွှဲအပ်ခြင်းခံရသူ ဦးဖုန်းမြင့်သာ(၉/ခအဇ(ပြု)၀၀၀၃၁၂)က ဂရန်စာချုပ်တင်ပြ၍ မှတ်ပုံတင်အရောင်းအဝယ်စာချုပ် ချုပ်ဆိုရန်အတွက် မြေပုံ၊ မြေရာဇဝင်ရေးကူးခွင့်ပြုပါရန် လျှောက်ထားလာပါသည်။ ကန့်ကွက်လိုပါက ခိုင်လုံသောအထောက်အထားများ၊ မှတ်ပုံတင်စာချုပ်စာတမ်းများ၊ တရားရုံးဒီကရီများဖြင့် (၁၄)ရက်အတွင်း ကန့်ကွက်နိုင်ပါသည်။

ဌာနမှူး မြို့ပြစီမံကိန်းနှင့်မြေစီမံခန့်ခွဲမှုဌာန၊ မန္တလေးမြို့တော်စည်ပင်သာယာရေးကော်မတီ။

ကြော်ငြာ

မန္တလေး၊ ချမ်းမြသာစည်မြို့နယ်၊ အောင်ပင်လယ်ရပ်ကွက်၊ အကွက်အမှတ်(ကက-၆)၊ ဦးပိုင်အမှတ်(၆၃)၊ ၅၃လမ်း၊ ၁၀၁လမ်းနှင့် ၁၀၁(C)လမ်းကြားရှိ ဂရန်မြေကွက်အမည်ပေါက်သူ ဒေါ်ရန်ချိုမေ(ခ)ခင်သန်းထွေး(၁၃/နခန(ပြု)၀၀၀၀၄၂)က ဂရန်စာချုပ်တင်ပြ၍ မှတ်ပုံတင်အရောင်းအဝယ်စာချုပ် ချုပ်ဆိုရန်အတွက် မြေပုံ၊ မြေရာဇဝင်ရေးကူးခွင့်ပြုပါရန် လျှောက်ထားလာပါသည်။ ကန့်ကွက်လိုပါက ခိုင်လုံသောအထောက်အထားများ၊ မှတ်ပုံတင်စာချုပ်စာတမ်းများ၊ တရားရုံးဒီကရီများဖြင့် (၁၄)ရက်အတွင်း ကန့်ကွက်နိုင်ပါသည်။

ဌာနမှူး မြို့ပြစီမံကိန်းနှင့်မြေစီမံခန့်ခွဲမှုဌာန၊ မန္တလေးမြို့တော်စည်ပင်သာယာရေးကော်မတီ။

ကြော်ငြာ

မန္တလေး၊ ချမ်းမြသာစည်မြို့နယ်၊ အောင်ပင်လယ်ရပ်ကွက်၊ အကွက်အမှတ်(ငင-၅)၊ ဦးပိုင်အမှတ်(၁၁၅/ခ)၊ ၁၀၄လမ်းနှင့် ၁၀၅လမ်းကြား၊ ၅၅လမ်းနှင့် ၅၆လမ်းကြားရှိ တောဂရန်မြေကွက်အား၊ အမည်ပေါက်သူ ဦးအောင်ကြည်(၉/မနတ(နိုင်)၀၄၁၃၅၉)က မြေစလစ်မူရင်းမှာ အသိမ်းလွှန်၍ ပျောက်ဆုံးသွားပါသဖြင့် ရဲစခန်း၊ ရပ်ကွက်အုပ်ချုပ်ရေးမှူးရုံးထောက်ခံချက်၊ တရားရုံးကျမ်းကျိန်ချက်၊ တောဂရန်တို့တင်ပြ၍ တောမှမြို့ပြောင်း၊ သက်တမ်းတိုးရန်အတွက် မြေပုံ၊ မြေရာဇဝင်ရေးကူးခွင့်နှင့် အမှုတွဲဖွင့်လှစ်ခွင့်ပြုပါရန် လျှောက်ထားလာပါသည်။ ကန့်ကွက်လိုပါက ခိုင်လုံသောအထောက်အထားများ၊ မှတ်ပုံတင်စာချုပ်စာတမ်းများ၊ တရားရုံးဒီကရီများဖြင့် (၁၄)ရက်အတွင်း ကန့်ကွက်နိုင်ပါသည်။

ဌာနမှူး မြို့ပြစီမံကိန်းနှင့်မြေစီမံခန့်ခွဲမှုဌာန၊ မန္တလေးမြို့တော်စည်ပင်သာယာရေးကော်မတီ။

ကြော်ငြာ

မန္တလေး၊ ချမ်းမြသာစည်မြို့နယ်၊ မြရည်နန္ဒာရပ်ကွက်၊ အကွက်အမှတ်(မမ-၆)၊ ဦးပိုင်အမှတ်(၇၁)၊ ၁၁၅လမ်းနှင့် ၁၁၆လမ်းကြား၊ ၄၈လမ်းနှင့် ၄၉လမ်းကြားရှိ မြေကွက်အား တောဂရန်အမှုတွဲအမှတ်(၆၆၃၀/၉၂-၉၃)အရ ဒေါ်တင်ထူး မှတ်ပုံတင်အမှတ်(၉/မရမ(နိုင်)၀၅၀၂၀၂)အမည်ပေါက်သို့ မြေရာဇဝင်(၁-က)မှတ်တမ်းတွင် အတည်ပြုမှတ်သားပေးပါရန်။ ဒေါ်မေသဇင် မှတ်ပုံတင်အမှတ်(၉/မဟမ(နိုင်)၀၅၆၄၁၉)မှ မြို့ပြစီမံကိန်းနှင့်မြေစီမံခန့်ခွဲမှုဌာနသို့ လျှောက်ထားလာပါသည်။ ကန့်ကွက်လိုပါက ခိုင်လုံသောအထောက်အထားများ၊ မှတ်ပုံတင်စာချုပ်စာတမ်းများ၊ တရားရုံးဒီကရီများဖြင့် (၁၄)ရက်အတွင်း ကန့်ကွက်နိုင်ပါသည်။

ဌာနမှူး မြို့ပြစီမံကိန်းနှင့်မြေစီမံခန့်ခွဲမှုဌာန၊ မန္တလေးမြို့တော်စည်ပင်သာယာရေးကော်မတီ။

ကြော်ငြာ

မန္တလေး၊ ချမ်းမြသာစည်မြို့နယ်၊ အောင်ပင်လယ်ရပ်ကွက်၊ အကွက်အမှတ်(ရ)၊ ဦးပိုင်အမှတ်(၆၁)၊ ၅၂လမ်း၊ မန္တလေး-ပြင်ဦးလွင်လမ်းကြား၊ ၁၀၂လမ်းနှင့် ၁၀၃လမ်းကြားရှိ ဦးရွှေဝင်းအမည်ပေါက် တောဂရန်မြေကွက်အား၊ တရားလို ဒေါ်ပြုံးဝေက တရားပြိုင် ဦးရွှေဝင်းအပေါ် မှတ်ပုံတင်အရောင်းအဝယ်စာချုပ် ချုပ်ပေးစေလိုမှုဖြင့် ချမ်းမြသာစည်မြို့နယ်တရားရုံးတော်၊ တရားမကြီးမှုအမှတ်(၁၆/၂၀၂၆)ဖြင့် တရားစွဲဆိုခဲ့ရာ တရားရုံး၏အနိုင်ဒီကရီရရှိသူ ဒေါ်ပြုံးဝေ(၁၃/တယန(နိုင်)၀၄၃၇၅၂)က တောဂရန်၊ တရားရုံးအမိန့်တို့တင်ပြ၍ မှတ်ပုံတင်အရောင်းအဝယ်စာချုပ် ချုပ်ဆိုရန်အတွက် မြေပုံ၊ မြေရာဇဝင်ရေးကူးခွင့်ပြုပါရန် လျှောက်ထားလာပါသည်။ ကန့်ကွက်လိုပါက ခိုင်လုံသောအထောက်အထားများ၊ မှတ်ပုံတင်စာချုပ်စာတမ်းများ၊ တရားရုံးဒီကရီများဖြင့် (၁၄)ရက်အတွင်း ကန့်ကွက်နိုင်ပါသည်။

ဌာနမှူး မြို့ပြစီမံကိန်းနှင့်မြေစီမံခန့်ခွဲမှုဌာန၊ မန္တလေးမြို့တော်စည်ပင်သာယာရေးကော်မတီ။

ကြော်ငြာ

မန္တလေး၊ ချမ်းမြသာစည်မြို့နယ်၊ အောင်ပင်လယ်ရပ်ကွက်၊ အကွက်အမှတ်(ဆဆ-၁၁)၊ ဦးပိုင်အမှတ်(၄၁)၊ ၁၀၆လမ်းနှင့် ၁၀၇လမ်းကြား၊ ၄၈လမ်းနှင့် ၄၉လမ်းကြားရှိ တကက ချန်ရပ်အမည်ပေါက် တောဂရန်မြေကွက်အား၊ တရားလို ဒေါ်နန်းစိုးစုစံက တရားပြိုင် တပ်ကြပ်ကြီး ချန်ရပ်(၄င်း၏ SP စာရရှိသူ ဒေါ်ယုယုထွေး)အပေါ် မှတ်ပုံတင်အရောင်းအဝယ်စာချုပ် ချုပ်ပေးစေလိုမှုဖြင့် ချမ်းမြသာစည်မြို့နယ်တရားရုံးတော်၊ တရားမကြီးမှုအမှတ်(၅၂/၂၀၂၆)ဖြင့် တရားစွဲဆိုခဲ့ရာ တရားရုံး၏အနိုင်ဒီကရီရရှိသူ ဒေါ်နန်းစိုးစုစံ(၁၃/ဆဆန(နိုင်)၁၀၃၇၀၃)က ၂၄၀ဝိ/-၊ ၄၀၀ဝိ/-ငွေသွင်းပြေစာများ၊ မြေချထားမိန့်၊ တောဂရန်၊ တရားရုံးအမိန့်တို့တင်ပြ၍ မှတ်ပုံတင်အရောင်းအဝယ်စာချုပ် ချုပ်ဆိုရန်အတွက် မြေပုံ၊ မြေရာဇဝင်ရေးကူးခွင့်ပြုပါရန် လျှောက်ထားလာပါသည်။ ကန့်ကွက်လိုပါက ခိုင်လုံသောအထောက်အထားများ၊ မှတ်ပုံတင်စာချုပ်စာတမ်းများ၊ တရားရုံးဒီကရီများဖြင့် (၁၄)ရက်အတွင်း ကန့်ကွက်နိုင်ပါသည်။

ဌာနမှူး မြို့ပြစီမံကိန်းနှင့်မြေစီမံခန့်ခွဲမှုဌာန၊ မန္တလေးမြို့တော်စည်ပင်သာယာရေးကော်မတီ။

ကြော်ငြာ

မန္တလေး၊ ပြည်ကြီးတံခွန်မြို့နယ်၊ (ဈ)ရပ်ကွက်၊ အကွက်အမှတ်(H)၊ ဦးပိုင်အမှတ်(H-၃)၊ ရန်-မန်းကားလမ်းအရှေ့ဘက်၊ ၁၃၆လမ်းနှင့် ၁၃၇လမ်းကြားရှိ ဂရန်မြေကွက်အမည်ပေါက်သူ မိခင် ဒေါ်မြင့်မြင့်ဝင်း(ခ)ရန်မြင့်လင်(၉/မရတ(နိုင်)၁၀၆၃၄၅)မှ သမီးဖြစ်သူ ဒေါ်စုစုရိန်အား ပေးကမ်းမည်ဖြစ်ပါသဖြင့် ဂရန်စာချုပ်တင်ပြ၍ မှတ်ပုံတင်အပေးစာချုပ် ချုပ်ဆိုရန်အတွက် မြေပုံ၊ မြေရာဇဝင်ရေးကူးခွင့် ပြုပါရန် လျှောက်ထားလာပါသည်။ ကန့်ကွက်လိုပါက ခိုင်လုံသောအထောက်အထားများ၊ မှတ်ပုံတင်စာချုပ်စာတမ်းများ၊ တရားရုံးဒီကရီများဖြင့် (၁၄)ရက်အတွင်း ကန့်ကွက်နိုင်ပါသည်။

ဌာနမှူး မြို့ပြစီမံကိန်းနှင့်မြေစီမံခန့်ခွဲမှုဌာန၊ မန္တလေးမြို့တော်စည်ပင်သာယာရေးကော်မတီ။

ဖခင်အမည်မှန်

မန္တလေးမြို့၊ ချမ်းမြသာစည်မြို့နယ်၊ အထခွဲ(၁၃) Grade-9 မှ မအိမြတ်နိုး၏ ဖခင်အမည်မှန်မှာ အိမ်ထောင်စုစာရင်းနှင့် နိုင်ငံသားစိစစ်ရေးကတ်အရ ဦးချစ်နောင်နောင်(၉/နထက(နိုင်)၁၅၀၅၅၁)ဖြစ်ပါသည်။

ဦးချစ်နောင်နောင်

ဖခင်အမည်မှန်

မန္တလေး၊ ချမ်းအေးသာစံမြို့နယ်၊ အမှတ်(၅)အခြေခံပညာအထက်တန်းကျောင်း Grade-12(B) မှ မကြည်ရွှန်းလဲ့၏ ဖခင်အမည်မှန်မှာ အိမ်ထောင်စုစာရင်းနှင့် နိုင်ငံသားစိစစ်ရေးကတ်အရ ဦးလှဆန်းမင်းဖြစ်ပါကြောင်း။

ဦးလှဆန်းမင်း(၈/ ရစက(နိုင်)၀၂၈၀၅၄)

မိဘအမည်မှန်

မန္တလေးမြို့၊ အောင်မြေသာစံမြို့နယ်၊ ဖောင်တော်ဦးဘုန်းတော်ကြီးသင်ပညာရေး အထက်တန်းကျောင်း Grade-12 မှ မောင်နိုင်ထက်မင်းဦး၏ မိဘအမည်မှန်မှာ အိမ်ထောင်စုစာရင်းနှင့် နိုင်ငံသားစိစစ်ရေးကတ်အရ ဦးဝင်းဦးနှင့် ဒေါ်ကြီးတို့ဖြစ်ပါကြောင်း။

ဦးဝင်းဦး(၅/ ကဘလ(နိုင်)၀၇၃၂၃၆)

ဒေါ်ကြီး(၅/ ကဘလ(နိုင်)၀၉၇၂၃၈)

အမည်မှန်

(ဘ)ဦးခိုင်ဝင်း၏ သား မန္တလေးမြို့၊ အောင်မြေသာစံမြို့နယ်၊ ဖောင်တော်ဦး အ.ထ.က(တွဲ) Grade 10 မှ မောင်ညီညီ၏ အမည်မှန်မှာ အိမ်ထောင်စုလူဦးရေစာရင်းနှင့် နိုင်ငံသားစိစစ်ရေးကတ်အရ မောင်ညီညီဖြစ်ပါကြောင်း။

မောင်ညီညီ(၉/ မဟမ(နိုင်)၀၇၄၀၀၉)

ကြော်ငြာ

မန္တလေး၊ ပြည်ကြီးတံခွန်မြို့နယ်၊ (ဆ)ရပ်ကွက်၊ အကွက်အမှတ်(ဓေ-၅)၊ ဦးပိုင်အမှတ်(၄)၊ ၆၄လမ်းနှင့် ၆၅လမ်းကြား၊ ၁၃၀လမ်းနှင့် ၁၃၁လမ်းကြားရှိ တောဂရန်မြေကွက်အမည်ပေါက်သူ ဦးစိုးမြင့်(၉/အမရ(နိုင်)၀၉၄၉၉၁)၏ အထူးကိုယ်စားလှယ်လွှဲစာအမှတ်(၅၅၀၆/၂၀၁၄)ဖြင့် လွှဲအပ်ခြင်းခံရသူ ဦးဂျေခေါ်(ခ)ဦးရွှေဝင်း(၁၃/လရန(နိုင်)၀၅၄၆၂၉)က ၄၀၀ဝိ/-ငွေသွင်းပြေစာ၊ မြေချထားမိန့်၊ တောဂရန်တို့တင်ပြ၍ မှတ်ပုံတင်အရောင်းအဝယ်စာချုပ် ချုပ်ဆိုရန်အတွက် မြေပုံ၊ မြေရာဇဝင်ရေးကူးခွင့်ပြုပါရန် လျှောက်ထားလာပါသည်။ ကန့်ကွက်လိုပါက ခိုင်လုံသောအထောက်အထားများ၊ မှတ်ပုံတင်စာချုပ်စာတမ်းများ၊ တရားရုံးဒီကရီများဖြင့် (၁၄)ရက်အတွင်း ကန့်ကွက်နိုင်ပါသည်။

ဌာနမှူး မြို့ပြစီမံကိန်းနှင့်မြေစီမံခန့်ခွဲမှုဌာန၊ မန္တလေးမြို့တော်စည်ပင်သာယာရေးကော်မတီ။

ဖခင်အမည်မှန်

အမရပူရမြို့နယ်၊ မှန်တန်းရပ်၊ ပလစ(၂) စက်မှု စိုက်ပျိုးမွေးမြူရေးနှင့် အခြေခံပညာအထက်တန်းကျောင်း Grade(12) စက်မှုတွင် ပညာသင်ကြားလျှက်ရှိသော မအိအိရှည်၏ ဖခင်အမည်မှန်မှာ အိမ်ထောင်စုစာရင်းနှင့် နိုင်ငံသားစိစစ်ရေးကတ်အရ ဦးကျော်အဲဖြစ်ပါကြောင်း အများသိစေရန် ကြေညာအပ်ပါသည်။

ကြော်ငြာ

မန္တလေး၊ ချမ်းမြသာစည်မြို့နယ်၊ အောင်ပင်လယ်ရပ်ကွက်၊ အကွက်အမှတ်(၁၀)၊ ဦးပိုင်အမှတ်(၈၁-ခ)၊ ၅၄လမ်းနှင့် ၅၅လမ်းကြား၊ ၁၀၃လမ်းနှင့် ၁၀၄လမ်းကြားရှိ ဂရန်မြေကွက်အမည်ပေါက်သူ ဒေါ်ရွှယ်ဂျား(၁/မကန(ပြု)၀၀၁၀၂၁)က ဂရန်စာချုပ်တင်ပြ၍ မှတ်ပုံတင်အရောင်းအဝယ်စာချုပ် ချုပ်ဆိုရန်အတွက် မြေပုံ၊ မြေရာဇဝင်ရေးကူးခွင့်ပြုပါရန် လျှောက်ထားလာပါသည်။ ကန့်ကွက်လိုပါက ခိုင်လုံသောအထောက်အထားများ၊ မှတ်ပုံတင်စာချုပ်စာတမ်းများ၊ တရားရုံးဒီကရီများဖြင့် (၁၄)ရက်အတွင်း ကန့်ကွက်နိုင်ပါသည်။

ဌာနမှူး မြို့ပြစီမံကိန်းနှင့်မြေစီမံခန့်ခွဲမှုဌာန၊ မန္တလေးမြို့တော်စည်ပင်သာယာရေးကော်မတီ။

ကြော်ငြာ

မန္တလေး၊ ချမ်းမြသာစည်မြို့နယ်၊ မြို့သစ်(၅)ရပ်ကွက်၊ အကွက်အမှတ်(ခ-၆)၊ ဦးပိုင်အမှတ်(၅၂-က)၊ ၆၆လမ်းနှင့် ၆၈လမ်းကြား၊ ၁၁၁လမ်းနှင့် ၁၁၂လမ်းကြားရှိ ဂရန်မြေကွက်အမည်ပေါက်သူ ဦးညွန့်စိန်(၁၄/မမန(နိုင်)၁၄၁၇၇၇)က ဂရန်စာချုပ်တင်ပြ၍ မှတ်ပုံတင်အရောင်းအဝယ်စာချုပ် ချုပ်ဆိုရန်အတွက် မြေပုံ၊ မြေရာဇဝင်ရေးကူးခွင့်ပြုပါရန် လျှောက်ထားလာပါသည်။ ကန့်ကွက်လိုပါက ခိုင်လုံသောအထောက်အထားများ၊ မှတ်ပုံတင်စာချုပ်စာတမ်းများ၊ တရားရုံးဒီကရီများဖြင့် (၁၄)ရက်အတွင်း ကန့်ကွက်နိုင်ပါသည်။

ဌာနမှူး မြို့ပြစီမံကိန်းနှင့်မြေစီမံခန့်ခွဲမှုဌာန၊ မန္တလေးမြို့တော်စည်ပင်သာယာရေးကော်မတီ။

ကြော်ငြာ

မန္တလေး၊ ချမ်းမြသာစည်မြို့နယ်၊ မြို့သစ်(၃)ရပ်ကွက်၊ အကွက်အမှတ်(င-၂)၊ ဦးပိုင်အမှတ်(၁၁၅-က)၊ ၆၂လမ်းနှင့် ၆၄လမ်းကြား၊ ၁၀၇လမ်းနှင့် ၁၀၈လမ်းကြားရှိ ဂရန်မြေကွက်အမည်ပေါက်သူ ဒေါ်မာရင်(၉/မထလ(နိုင်)၀၈၈၅၀၉)က ဂရန်စာချုပ်တင်ပြ၍ မှတ်ပုံတင်အရောင်းအဝယ်စာချုပ် ချုပ်ဆိုရန်အတွက် မြေပုံ၊ မြေရာဇဝင်ရေးကူးခွင့်ပြုပါရန် လျှောက်ထားလာပါသည်။ ကန့်ကွက်လိုပါက ခိုင်လုံသောအထောက်အထားများ၊ မှတ်ပုံတင်စာချုပ်စာတမ်းများ၊ တရားရုံးဒီကရီများဖြင့် (၁၄)ရက်အတွင်း ကန့်ကွက်နိုင်ပါသည်။

ဌာနမှူး မြို့ပြစီမံကိန်းနှင့်မြေစီမံခန့်ခွဲမှုဌာန၊ မန္တလေးမြို့တော်စည်ပင်သာယာရေးကော်မတီ။

ကြော်ငြာ

မန္တလေး၊ ချမ်းမြသာစည်မြို့နယ်၊ အောင်ပင်လယ်ရပ်ကွက်၊ အကွက်အမှတ်(ကက-၆)၊ ဦးပိုင်အမှတ်(၆၀)၊ ၅၃လမ်း၊ ၁၀၁လမ်းနှင့် ၁၀၁(C)လမ်းထောင့်ရှိ ဂရန်မြေကွက်အမည်ပေါက်သူ ဒေါ်ရန်ချိုမေ(ခ)ခင်သန်းထွေး (၁၃/နခန(ပြု)၀၀၀၀၄၂)က ဂရန်စာချုပ်တင်ပြ၍ မှတ်ပုံတင်အရောင်းအဝယ်စာချုပ် ချုပ်ဆိုရန်အတွက် မြေပုံ၊ မြေရာဇဝင်ရေးကူးခွင့်ပြုပါရန် လျှောက်ထားလာပါသည်။ ကန့်ကွက်လိုပါက ခိုင်လုံသောအထောက်အထားများ၊ မှတ်ပုံတင်စာချုပ်စာတမ်းများ၊ တရားရုံးဒီကရီများဖြင့် (၁၄)ရက်အတွင်း ကန့်ကွက်နိုင်ပါသည်။

ဌာနမှူး မြို့ပြစီမံကိန်းနှင့်မြေစီမံခန့်ခွဲမှုဌာန၊ မန္တလေးမြို့တော်စည်ပင်သာယာရေးကော်မတီ။

ကြော်ငြာ

မန္တလေး၊ ချမ်းမြသာစည်မြို့နယ်၊ အောင်ပင်လယ်ရပ်ကွက်၊ အကွက်အမှတ်(ကက-၆)၊ ဦးပိုင်အမှတ်(၆၁)၊ ၅၃လမ်း၊ ၁၀၁လမ်းနှင့် ၁၀၁(C)လမ်းထောင့်ရှိ ဂရန်မြေကွက်အမည်ပေါက်သူ ဒေါ်ရန်ချိုမေ(ခ)ခင်သန်းထွေး (၁၃/နခန(ပြု)၀၀၀၀၄၂)က ဂရန်စာချုပ်တင်ပြ၍ မှတ်ပုံတင်အရောင်းအဝယ်စာချုပ် ချုပ်ဆိုရန်အတွက် မြေပုံ၊ မြေရာဇဝင်ရေးကူးခွင့်ပြုပါရန် လျှောက်ထားလာပါသည်။ ကန့်ကွက်လိုပါက ခိုင်လုံသောအထောက်အထားများ၊ မှတ်ပုံတင်စာချုပ်စာတမ်းများ၊ တရားရုံးဒီကရီများဖြင့် (၁၄)ရက်အတွင်း ကန့်ကွက်နိုင်ပါသည်။

ဌာနမှူး မြို့ပြစီမံကိန်းနှင့်မြေစီမံခန့်ခွဲမှုဌာန၊ မန္တလေးမြို့တော်စည်ပင်သာယာရေးကော်မတီ။

ကြော်ငြာ

မန္တလေး၊ ချမ်းမြသာစည်မြို့နယ်၊ အောင်ပင်လယ်ရပ်ကွက်၊ အကွက်အမှတ်(ကက-၆)၊ ဦးပိုင်အမှတ်(၆၂)၊ ၅၃လမ်း၊ ၁၀၁လမ်းနှင့် ၁၀၁(C)လမ်းကြားရှိ ဂရန်မြေကွက်အမည်ပေါက်သူ ဒေါ်ခင်သန်းထွေး(ခ)ရန်ချိုမေ(၁၃/နခန(ပြု)၀၀၀၀၄၂) က ဂရန်စာချုပ်တင်ပြ၍ မှတ်ပုံတင်အရောင်းအဝယ်စာချုပ် ချုပ်ဆိုရန်အတွက် မြေပုံ၊ မြေရာဇဝင်ရေးကူးခွင့်ပြုပါရန် လျှောက်ထားလာပါသည်။ ကန့်ကွက်လိုပါက ခိုင်လုံသောအထောက်အထားများ၊ မှတ်ပုံတင်စာချုပ်စာတမ်းများ၊ တရားရုံးဒီကရီများဖြင့် (၁၄)ရက်အတွင်း ကန့်ကွက်နိုင်ပါသည်။

ဌာနမှူး မြို့ပြစီမံကိန်းနှင့်မြေစီမံခန့်ခွဲမှုဌာန၊ မန္တလေးမြို့တော်စည်ပင်သာယာရေးကော်မတီ။

ကြော်ငြာစာ (အိမ်ဆောက်မိန့်)

မန္တလေး၊ အမရပူရမြို့နယ်၊ နတ်ရေကန်ရပ်ကွက်၊ အကွက်အမှတ်(၅၈၆)၊ ဦးပိုင်အမှတ်(၁၉၂+၁၉၃)၊ မြေကွက်ပေါ်တွင် ဦးကောင်းလှိုင် နိုင်ငံသားစိစစ်ရေးကတ်အမှတ်(၁၃/တကန(နိုင်)၁၉၆၂၈၇)က S.S (၁)ထပ် အဆောက်အအုံဆောက်လုပ်ခွင့်(အိမ်ဆောက်မိန့်)ကို မန္တလေးမြို့တော်စည်ပင်သာယာရေးကော်မတီ၊ အဆောက်အအုံနှင့်ကုန်ရုံဌာနတွင် တင်ပြလျှောက်ထားလာပါသဖြင့် ကန့်ကွက်လိုပါက ခိုင်လုံသောအထောက်အထားများ၊ မှတ်ပုံတင်စာချုပ်စာတမ်းများဖြင့် အဆောက်အအုံနှင့်ကုန်ရုံဌာနသို့ (၇)ရက်အတွင်း လာရောက် ကန့်ကွက်နိုင်ပါသည်။

ဌာနမှူး၊ အဆောက်အအုံနှင့်ကုန်ရုံဌာန၊ မန္တလေးမြို့တော်စည်ပင်သာယာရေးကော်မတီ။

ကြော်ငြာစာ (အိမ်ဆောက်မိန့်)

မန္တလေး၊ ပြည်ကြီးတံခွန်မြို့နယ်၊ (ည)ရပ်ကွက်၊ အကွက်အမှတ်(လလ-၂၉)၊ ဦးပိုင်အမှတ်(၄၄)၊ မြေကွက်ပေါ်တွင် ဒေါ်ဘောမ်လွေ နိုင်ငံသားစိစစ်ရေးကတ်အမှတ်(၁၃/ကလတ(နိုင်)၀၃၉၁၆၁)က S.S-၁ထပ် အဆောက်အအုံဆောက်လုပ်ခွင့်(အိမ်ဆောက်မိန့်)ကို မန္တလေးမြို့တော်စည်ပင်သာယာရေးကော်မတီ၊ အဆောက်အအုံနှင့်ကုန်ရုံဌာနတွင် တင်ပြလျှောက်ထားလာပါသဖြင့် ကန့်ကွက်လိုပါက ခိုင်လုံသောအထောက်အထားများ၊ မှတ်ပုံတင်စာချုပ်စာတမ်းများဖြင့် အဆောက်အအုံနှင့်ကုန်ရုံဌာနသို့ (၇)ရက်အတွင်း လာရောက်ကန့်ကွက်နိုင်ပါသည်။

ဌာနမှူး၊ အဆောက်အအုံနှင့်ကုန်ရုံဌာန၊ မန္တလေးမြို့တော်စည်ပင်သာယာရေးကော်မတီ။

ကြော်ငြာစာ (အိမ်ဆောက်မိန့်)

မန္တလေး၊ ပြည်ကြီးတံခွန်မြို့နယ်၊ (ခ)ရပ်ကွက်၊ အကွက်အမှတ်(သ-၁၁)၊ ဦးပိုင်အမှတ်(၄၃+၅၈)၊ မြေကွက်ပေါ်တွင် ဦးညွန့်ဝင်း နိုင်ငံသားစိစစ်ရေးကတ်အမှတ်(၉/မရတ(နိုင်)၀၂၆၄၈၀)က RC-၄ထပ် အဆောက်အအုံဆောက်လုပ်ခွင့်(အိမ်ဆောက်မိန့်)ကို မန္တလေးမြို့တော်စည်ပင်သာယာရေးကော်မတီ၊ အဆောက်အအုံနှင့်ကုန်ရုံဌာနတွင် တင်ပြလျှောက်ထားလာပါသဖြင့် ကန့်ကွက်လိုပါက ခိုင်လုံသောအထောက်အထားများ၊ မှတ်ပုံတင်စာချုပ်စာတမ်းများဖြင့် အဆောက်အအုံနှင့်ကုန်ရုံဌာနသို့ (၇)ရက်အတွင်း လာရောက်ကန့်ကွက်နိုင်ပါသည်။

ဌာနမှူး၊ အဆောက်အအုံနှင့်ကုန်ရုံဌာန၊ မန္တလေးမြို့တော်စည်ပင်သာယာရေးကော်မတီ။

ကြော်ငြာစာ (အိမ်ဆောက်မိန့်)

မန္တလေး၊ ပြည်ကြီးတံခွန်မြို့နယ်၊ (စ)ရပ်ကွက်၊ အကွက်အမှတ်(ထထ-၃၅)၊ ဦးပိုင်အမှတ်(၆၈)၊ မြေကွက်ပေါ်တွင် ဦးကျော်ဇေယျ နိုင်ငံသားစိစစ်ရေးကတ်အမှတ်(၅/ဒပယ(နိုင်)၀၆၃၆၇၆)က RC-၃ထပ် အဆောက်အအုံဆောက်လုပ်ခွင့်(အိမ်ဆောက်မိန့်)ကို မန္တလေးမြို့တော်စည်ပင်သာယာရေးကော်မတီ၊ အဆောက်အအုံနှင့်ကုန်ရုံဌာနတွင် တင်ပြလျှောက်ထားလာပါသဖြင့် ကန့်ကွက်လိုပါက ခိုင်လုံသောအထောက်အထားများ၊ မှတ်ပုံတင်စာချုပ်စာတမ်းများဖြင့် အဆောက်အအုံနှင့်ကုန်ရုံဌာနသို့ (၇)ရက်အတွင်း လာရောက်ကန့်ကွက်နိုင်ပါသည်။

ဌာနမှူး၊ အဆောက်အအုံနှင့်ကုန်ရုံဌာန၊ မန္တလေးမြို့တော်စည်ပင်သာယာရေးကော်မတီ။

ကြော်ငြာစာ (အိမ်ဆောက်မိန့်)

မန္တလေး၊ ပြည်ကြီးတံခွန်မြို့နယ်၊ ချမ်းမြသာယာရပ်ကွက်၊ အကွက်အမှတ်(လ-၂)၊ ဦးပိုင်အမှတ်(၇၃)၊ မြေကွက်ပေါ်တွင် ဦးဝေယံလင်း နိုင်ငံသားစိစစ်ရေးကတ်အမှတ်(၉/ပကခ(နိုင်)၀၄၇၀၈၇)က S.S-၁ထပ် အဆောက်အအုံဆောက်လုပ်ခွင့်(အိမ်ဆောက်မိန့်)ကို မန္တလေးမြို့တော်စည်ပင်သာယာရေးကော်မတီ၊ အဆောက်အအုံနှင့်ကုန်ရုံဌာနတွင် တင်ပြလျှောက်ထားလာပါသဖြင့် ကန့်ကွက်လိုပါက ခိုင်လုံသောအထောက်အထားများ၊ မှတ်ပုံတင်စာချုပ်စာတမ်းများဖြင့် အဆောက်အအုံနှင့်ကုန်ရုံဌာနသို့ (၇)ရက်အတွင်း လာရောက်ကန့်ကွက်နိုင်ပါသည်။

ဌာနမှူး၊ အဆောက်အအုံနှင့်ကုန်ရုံဌာန၊ မန္တလေးမြို့တော်စည်ပင်သာယာရေးကော်မတီ။

ကြော်ငြာစာ (အိမ်ဆောက်မိန့်)

မန္တလေး၊ ပြည်ကြီးတံခွန်မြို့နယ်၊ (စ)ရပ်ကွက်၊ အကွက်အမှတ်(E-၁၀)၊ ဦးပိုင်အမှတ်(၇+၈)၊ မြေကွက်ပေါ်တွင် ဦးလောမြင့်+မြင့်စိန် နိုင်ငံသားစိစစ်ရေးကတ်အမှတ်(၁၃/တကန(ဧည့်)၀၀၀၇၇၉)က S.S-၂ထပ် အဆောက်အအုံဆောက်လုပ်ခွင့်(အိမ်ဆောက်မိန့်)ကို မန္တလေးမြို့တော်စည်ပင်သာယာရေးကော်မတီ၊ အဆောက်အအုံနှင့်ကုန်ရုံဌာနတွင် တင်ပြလျှောက်ထားလာပါသဖြင့် ကန့်ကွက်လိုပါက ခိုင်လုံသောအထောက်အထားများ၊ မှတ်ပုံတင်စာချုပ်စာတမ်းများဖြင့် အဆောက်အအုံနှင့်ကုန်ရုံဌာနသို့ (၇)ရက်အတွင်း လာရောက်ကန့်ကွက်နိုင်ပါသည်။

ဌာနမှူး၊ အဆောက်အအုံနှင့်ကုန်ရုံဌာန၊ မန္တလေးမြို့တော်စည်ပင်သာယာရေးကော်မတီ။

ကြော်ငြာစာ (အိမ်ဆောက်မိန့်)

မန္တလေး၊ ပြည်ကြီးတံခွန်မြို့နယ်၊ (က)ရပ်ကွက်၊ အကွက်အမှတ်(ယ-၇)၊ ဦးပိုင်အမှတ်(၅၄)၊ မြေကွက်ပေါ်တွင် ဦးဝမ်ကင်းရီ နိုင်ငံသားစိစစ်ရေးကတ်အမှတ်(၁/မကန(ပြု)၀၀၀၉၆၇)က RC - ၃ထပ် အဆောက်အအုံဆောက်လုပ်ခွင့်(အိမ်ဆောက်မိန့်)ကို မန္တလေးမြို့တော်စည်ပင်သာယာရေးကော်မတီ၊ အဆောက်အအုံနှင့်ကုန်ရုံဌာနတွင် တင်ပြလျှောက်ထားလာပါသဖြင့် ကန့်ကွက်လိုပါက ခိုင်လုံသောအထောက်အထားများ၊ မှတ်ပုံတင်စာချုပ်စာတမ်းများဖြင့် အဆောက်အအုံနှင့်ကုန်ရုံဌာနသို့ (၇)ရက်အတွင်း လာရောက်ကန့်ကွက်နိုင်ပါသည်။

ဌာနမှူး၊ အဆောက်အအုံနှင့်ကုန်ရုံဌာန၊ မန္တလေးမြို့တော်စည်ပင်သာယာရေးကော်မတီ။

ကြော်ငြာစာ (အိမ်ဆောက်မိန့်)

မန္တလေး၊ အမရပူရမြို့နယ်၊ နတ်ရေကန်ရပ်ကွက်၊ အကွက်အမှတ်(၀၀-၃၈)၊ ဦးပိုင်အမှတ်(၂)၊ မြေကွက်ပေါ်တွင် ဦးကျန်အင်ထိ(ခ)တင်ထွန်း နိုင်ငံသားစိစစ်ရေးကတ်အမှတ်(၁/မကန(ဧည့်)၀၀၀၅၉၇)က နံကပ်(၁)ထပ် အဆောက်အအုံဆောက်လုပ်ခွင့်(အိမ်ဆောက်မိန့်)ကို မန္တလေးမြို့တော်စည်ပင်သာယာရေးကော်မတီ၊ အဆောက်အအုံနှင့်ကုန်ရုံဌာနတွင် တင်ပြလျှောက်ထားလာပါသဖြင့် ကန့်ကွက်လိုပါက ခိုင်လုံသောအထောက်အထားများ၊ မှတ်ပုံတင်စာချုပ်စာတမ်းများဖြင့် အဆောက်အအုံနှင့်ကုန်ရုံဌာနသို့ (၇)ရက်အတွင်း လာရောက် ကန့်ကွက်နိုင်ပါသည်။

ဌာနမှူး၊ အဆောက်အအုံနှင့်ကုန်ရုံဌာန၊ မန္တလေးမြို့တော်စည်ပင်သာယာရေးကော်မတီ။

ကြော်ငြာစာ (အိမ်ဆောက်မိန့်)

မန္တလေး၊ ချမ်းမြသာစည်မြို့နယ်၊ ကျွန်းလုံးဥသျှောင်ရပ်ကွက်၊ အကွက်အမှတ်(၅၀၁)၊ ဦးပိုင်အမှတ်(၁၂·ခ+၁၃·က+၁၃-ဃ)၊ မြေကွက်ပေါ်တွင် ဦးစိုးနိုင်ကြွယ် ပါ-၂ နိုင်ငံသားစိစစ်ရေးကတ်အမှတ်(၁/ရကန(နိုင်)၀၀၄၂၆၂)က S.S (၃)ထပ် အဆောက်အအုံဆောက်လုပ်ခွင့်(အိမ်ဆောက်မိန့်)ကို မန္တလေးမြို့တော်စည်ပင်သာယာရေးကော်မတီ၊ အဆောက်အအုံနှင့်ကုန်ရုံဌာနတွင် တင်ပြလျှောက်ထားလာပါသဖြင့် ကန့်ကွက်လိုပါက ခိုင်လုံသောအထောက်အထားများ၊ မှတ်ပုံတင်စာချုပ်စာတမ်းများဖြင့် အဆောက်အအုံနှင့်ကုန်ရုံဌာနသို့ (၇)ရက်အတွင်း လာရောက်ကန့်ကွက်နိုင်ပါသည်။

ဌာနမှူး၊ အဆောက်အအုံနှင့်ကုန်ရုံဌာန၊ မန္တလေးမြို့တော်စည်ပင်သာယာရေးကော်မတီ။

ကြော်ငြာစာ (အိမ်ဆောက်မိန့်)

မန္တလေး၊ ချမ်းမြသာစည်မြို့နယ်၊ မြို့သစ်(၂)ရပ်ကွက်၊ အကွက်အမှတ်(ဆ-၁၁)၊ ဦးပိုင်အမှတ်(၄၂)၊ မြေကွက်ပေါ်တွင် ဒေါ်ခင်ထွေး နိုင်ငံသားစိစစ်ရေးကတ်အမှတ်(၁၃/လရန(နိုင်)၁၉၀၇၆၁)က S.S (၂)ထပ် အဆောက်အအုံဆောက်လုပ်ခွင့်(အိမ်ဆောက်မိန့်)ကို မန္တလေးမြို့တော်စည်ပင်သာယာရေးကော်မတီ၊ အဆောက်အအုံနှင့်ကုန်ရုံဌာနတွင် တင်ပြလျှောက်ထားလာပါသဖြင့် ကန့်ကွက်လိုပါက ခိုင်လုံသောအထောက်အထားများ၊ မှတ်ပုံတင်စာချုပ်စာတမ်းများဖြင့် အဆောက်အအုံနှင့်ကုန်ရုံဌာနသို့ (၇)ရက်အတွင်း လာရောက်ကန့်ကွက်နိုင်ပါသည်။

ဌာနမှူး၊ အဆောက်အအုံနှင့်ကုန်ရုံဌာန၊ မန္တလေးမြို့တော်စည်ပင်သာယာရေးကော်မတီ။

အများသိစေရန် အသိပေးကြေညာခြင်း

မန္တလေးမြို့၊ ပြည်ကြီးတံခွန်မြို့နယ်၊ (၈)ရပ်ကွက်၊ အကွက်အမှတ်(နန-၅၁)၊ ဦးပိုင်အမှတ်(၃)၊ မြေဧရိယာ(၀ ဒသမ ၀၅၅၁)ဧက အကျယ်အဝန်းရှိ ဂရန်မြေကွက်သည် ဦးအောင်ကျော်စိုး(ဘ)ဦးလှိုင်အမည်ဖြင့် နှစ်(၃၀)ဂရန်ရရှိထားသော မြေကွက်ဖြစ်ပါသည်။ အဆိုပါ ဂရန်မြေကွက်၏(တောင်ဘက်ခြမ်း)၊ အရှေ့အနောက်(၄၀)ပေ၊ တောင်မြောက်(၃၀)ပေအကျယ်အဝန်းရှိသော မြေအစိတ်အပိုင်းနှင့်တကွ ယင်းဂရန်မြေကွက်ပေါ်ရှိ နေထိုင်ပိုင်ဆိုင်အကျိုးခံစားခွင့် အရပ်ရပ်အားလုံးတို့ကို အရောင်းအဝယ်ကတိစာချုပ်ဖြင့် လက်ရှိဝယ်ယူပိုင်ဆိုင်ပြီး လွှဲပြောင်းရောင်းချပိုင်ခွင့်ရှိသည်ဟု အဆိုပြုသူ ၁။ ဦးအောင်ငွေး(ဘ)ဦးမြမောင်(၉/မခန(နိုင်)၀၂၈၉၄၃)နှင့် ၂။ ဦးကျော်ငွေးဝင်း(ဘ)ဦးစံမြ(၅/ကနန(နိုင်)၀၆၀၄၃၆)ကိုင်ဆောင်သူများထံမှ ကျွန်ုပ်၏မိတ်ဆွေဖြစ်သူက အဆုံးအပိုင်လက်ရောက် လွှဲပြောင်းဝယ်ယူရန်အတွက် ရောင်းကြေးငွေ၏ တစ်စိတ်တစ်ဒေသကို ပေးချေထားပြီးဖြစ်ပါသည်။

အထက်ပါ အရောင်းအဝယ်ကိစ္စနှင့်ပတ်သက်၍ ကန့်ကွက်လိုသူများရှိပါက ခိုင်လုံသော ပိုင်ဆိုင်မှုစာရွက်စာတမ်း၊ အထောက်အထား(မူရင်း)များဖြင့် (၇)ရက်အတွင်း ကျွန်ုပ်ထံသို့လာရောက် ကန့်ကွက်နိုင်ပါသည်။ သတ်မှတ်ရက်အတွင်း ကန့်ကွက်သူမရှိပါက အရောင်းအဝယ်ကိစ္စကို ဥပဒေနှင့်အညီ ဆက်လက်ဆောင်ရွက်သွားမည်ဖြစ်ပါကြောင်း အများသိစေရန် ကြေညာအပ်ပါသည်။

ဝယ်ယူသူ၏ လွှဲအပ်ညွှန်ကြားချက်အရ-

ဦးသက်နိုင်စိုး (LL.B) တရားလွှတ်တော်ရှေ့နေ

ဦးမြတ်စိုးဦး(LL.B) ဦးဝေဖြိုးအောင်(LL.B)

အထက်တန်းရှေ့နေများ

(နန-၁၃/၄)၊ လမ်း(၆၀)၊ ၁၃၃လမ်းနှင့် ၁၃၄လမ်းကြား၊ (၈)ရပ်ကွက်၊ ပြည်ကြီးတံခွန်မြို့နယ်၊ မန္တလေးမြို့။

ဖုန်း ၀၉-၄၀၂၅၇၆၃၄၈၊ ၀၉-၂၅၉၁၁၈၅၆၁၊ ၀၉-၉၄၈၀၀၀၀၃၉

အများသိစေရန် အသိပေးကြေညာခြင်း

မန္တလေးမြို့၊ ပြည်ကြီးတံခွန်မြို့နယ်၊ (၈)ရပ်ကွက်၊ အကွက်အမှတ်(နန-၅၂)၊ ဦးပိုင်အမှတ်(၂၈)၊ မြေဧရိယာ(၀ ဒသမ ၀၅၅၁)ဧက အကျယ်အဝန်းရှိ မြေကွက်သည် ဦးခင်မောင်ကြည်(ဘ)ဦးအောင်မြင့်အမည်ဖြင့် ချထားပေးသောမြေကွက်ဖြစ်ပါသည်။ အဆိုပါမြေကွက်၏(တောင်ဘက်အစွန်းဆုံးအခြမ်း)၊ အရှေ့အနောက်(၄၀)ပေ၊ တောင်မြောက်(၁၅)ပေအကျယ်အဝန်းရှိ မြေအစိတ်အပိုင်းနှင့်တကွ ယင်းမြေအစိတ်အပိုင်းပေါ်ရှိ နေထိုင်ပိုင်ဆိုင်အကျိုးခံစားခွင့် အရပ်ရပ်အားလုံးတို့ကို အရောင်းအဝယ်ကတိစာချုပ်ဖြင့် ဝယ်ယူထားသူ ဦးမောင်အေး၏ ဇနီးဒေါ်အေးအေး(ဘ)ဦးသန်း(၅/စကန(နိုင်)၂၇၂၄၄၃)ကိုင်ဆောင်သူမှ အမွေဆက်ခံပိုင်ဆိုင်ပြီး လွှဲပြောင်းရောင်းချပိုင်ခွင့်ရှိသည်ဟု အဆိုပြုသူထံမှ ကျွန်ုပ်တို့၏မိတ်ဆွေဖြစ်သူက အဆုံးအပိုင်လက်ရောက်လွှဲပြောင်း ဝယ်ယူရန်အတွက် ရောင်းကြေးငွေ၏ တစ်စိတ်တစ်ဒေသကို ပေးချေထားပြီးဖြစ်ပါသည်။

အထက်ပါ အရောင်းအဝယ်ကိစ္စနှင့်ပတ်သက်၍ ကန့်ကွက်လိုသူများရှိပါက ခိုင်လုံသော ပိုင်ဆိုင်မှုစာရွက်စာတမ်း၊ အထောက်အထား(မူရင်း)များဖြင့် (၇)ရက်အတွင်း ကျွန်ုပ်ထံသို့လာရောက် ကန့်ကွက်နိုင်ပါသည်။ သတ်မှတ်ရက်အတွင်း ကန့်ကွက်သူမရှိပါက အရောင်းအဝယ်ကိစ္စကို ဥပဒေနှင့်အညီ ဆက်လက်ဆောင်ရွက်သွားမည်ဖြစ်ပါကြောင်း အများသိစေရန် ကြေညာအပ်ပါသည်။

ဝယ်ယူသူ၏ လွှဲအပ်ညွှန်ကြားချက်အရ-

ဦးသက်နိုင်စိုး (LL.B) တရားလွှတ်တော်ရှေ့နေ

ဦးမြတ်စိုးဦး(LL.B) ဦးဝေဖြိုးအောင်(LL.B)

(အထက်တန်းရှေ့နေများ)

(နန-၁၃/၄)၊ လမ်း(၆၀)၊ ၁၃၃လမ်းနှင့် ၁၃၄လမ်းကြား၊ (၈)ရပ်ကွက်၊ ပြည်ကြီးတံခွန်မြို့နယ်၊ မန္တလေးမြို့။

ဖုန်း ၀၉-၄၀၂၅၇၆၃၄၈၊ ၀၉-၉၄၈၀၀၀၀၃၉၊ ၀၉-၇၇၅၂၀၈၀၂၀၊ ၀၉-၂၅၉၁၁၈၅၆၁။

အများသိစေရန် အသိပေးကြေညာခြင်း

မန္တလေးမြို့၊ ပြည်ကြီးတံခွန်မြို့နယ်၊ (ဆ)ရပ်ကွက်၊ အကွက်အမှတ်(ဓဓ-၂၆)၊ ဦးပိုင်အမှတ်(၆၁)၊ မြေဧရိယာ(၀ ဒသမ ၀၅၅၁)ဧက အကျယ်အဝန်းရှိ မြေကွက်သည် ဦးအောင်တင်အမည်ဖြင့် ရရှိထားသောမြေကွက်ဖြစ်ပါသည်။ အဆိုပါမြေကွက်၏(တောင်ဘက်အစွန်းဆုံးအခြမ်းနှင့်ကပ်လျက် မြောက်ဘက ပိုင်း)၊ အရှေ့အနောက်(၄၀)ပေ၊ တောင်မြောက်(၁၅)ပေအကျယ်အဝန်းရှိ မြေကွက်နှင့်တကွ ယင်းမြေကွက်ပေါ်ရှိ နေထိုင်ပိုင်ဆိုင်အကျိုးခံစားခွင့်အရပ်ရပ်အားလုံးတို့ကို အရောင်းအဝယ်ကတိစာချုပ်ဖြင့် လက်ရှိဝယ်ယူပိုင်ဆိုင်ပြီး လွှဲပြောင်းရောင်းချပိုင်ခွင့်ရှိသည်ဟု အဆိုပြုသူ ဦးညီညီအောင်(ဘ)ဦးအောင်သန်း(၈/ပခက(နိုင်)၁၉၅၇၅၈)ကိုင်ဆောင်သူတို့ထံမှ ကျွန်ုပ်၏မိတ်ဆွေဖြစ်သူက အဆုံးအပိုင်လက်ရောက် လွှဲပြောင်းဝယ်ယူရန်အတွက် ရောင်းကြေးငွေ၏ တစ်စိတ်တစ်ဒေသကို ပေးချေထားပြီးဖြစ်ပါသည်။

အထက်ပါ အရောင်းအဝယ်နှင့်ကိစ္စပတ်သက်၍ ကန့်ကွက်လိုသူများရှိပါက ခိုင်လုံသော ပိုင်ဆိုင်မှုစာရွက်စာတမ်း၊ အထောက်အထား(မူရင်း)များဖြင့် (၇)ရက်အတွင်း ကျွန်ုပ်ထံသို့လာရောက် ကန့်ကွက်နိုင်ပါသည်။ သတ်မှတ်ရက်အတွင်း ကန့်ကွက်သူမရှိပါက အရောင်းအဝယ်ကိစ္စကို ဥပဒေနှင့်အညီ ဆက်လက်ဆောင်ရွက်သွားမည်ဖြစ်ပါကြောင်း အများသိစေရန် ကြေညာအပ်ပါသည်။

ဝယ်ယူသူ၏ လွှဲအပ်ညွှန်ကြားချက်အရ-

ဦးသက်နိုင်စိုး(LL.B) တရားလွှတ်တော်ရှေ့နေ

ဦးမြတ်စိုးဦး(LL.B) ဦးဝေဖြိုးအောင်(LL.B)

အထက်တန်းရှေ့နေများ

(နန-၁၃/၄)၊ လမ်း(၆၀)၊ ၁၃၃လမ်းနှင့် ၁၃၄လမ်းကြား၊ (၈)ရပ်ကွက်၊ ပြည်ကြီးတံခွန်မြို့နယ်၊ မန္တလေးမြို့။

ဖုန်း ၀၉-၄၀၂၅၇၆၃၄၈၊ ၀၉၂၅၉၁၁၈၅၆၁၊ ၀၉-၉၄၈၀၀၀၀၃၉

သမီးအဖြစ်မှ အမွေပြတ်စွန့်လွှတ်ခြင်း

မန္တလေး၊ ပုသိမ်ကြီးမြို့နယ်၊ တဲကုန်းကျေးရွာနေ ဦးထွေးကိုမြင့်(၉/မရတ(နိုင်)၁၀၆၆၅၇)+ ဒေါ်ညိုညိုဝင်း(၉/မရတ(နိုင်)၀၅၇၀၇၇)တို့၏ သမီး မစုမြတ်ထွေး(၉/မဟမ(နိုင်)၀၈၆၇၁၃)သည် မိဘများ၏ ဆိုဆုံးမမှုများကို မနာခံဘဲ နေအိမ်မှဆင်းသွားပါသဖြင့် ၎င်းအား သမီးအဖြစ်မှ အမွေပြတ်စွန့်လွှတ်လိုက်ပါသည်။ ၎င်းနှင့်ပတ်သက်သည့် ကိစ္စအဝဝကို တာဝန်ယူဖြေရှင်းပေးမည်မဟုတ်ပါကြောင်း အများသိစေရန် ကြေညာအပ်ပါသည်။

ဦးထွေးကိုမြင့်+ဒေါ်ညိုညိုဝင်း

တွေ့ရှိပါက ကျေးဇူးဆပ်ပါမည်

ကျွန်မ ဒေါ်ထက်ထက်ဝေ(ဘ)ဦးညွန့်(၉/မဟမ(နိုင်)၀၀၄၃၂၁)ပိုင်ဆိုင်သော ငွေကျပ်(၁၇)သိန်း၊ ဘတ်ငွေ(၃၇၅၇၀)၊ iphone 16 Promax အမျိုးအစား ရွှေရောင်လက်ကိုင်ဖုန်း(၁)လုံး၊ iwatch (ပန်းရောင်) နာရီ(၁)လုံး၊ KBZ ဘဏ်စာအုပ် အပြာရောင်(၁)အုပ်၊ CHANNEL တံဆိပ် ပိုက်ဆံအိတ်အသေး(အနက်ရောင်) (၁)လုံး၊ Passport No MJ 063866 စာအုပ်(၁)ခု၊ မှတ်ပုံတင်မူရင်း(၁)ခု၊ ယာဉ်မောင်း(ခ)လိုင်စင်မူရင်း(၁)ခုတို့သည် မန္တလေးမြို့၊ ၆၆လမ်း၊ လမ်း၄၀ထောင့်ရှိ ကလေးဆေးရုံအခန်းအမှတ်(၂၀၂)တွင် (၁၀-၉-၂၀၂၆)ရက်နေ့က ပျောက်ဆုံးသွားပါသဖြင့် တွေ့ရှိပါက ကျွန်မ၏လက်ဝယ်သို့ လာရောက်အပ်နှံပေးပါရန်နှင့် ပြန်လည်အပ်နှံသူအား အထူးကျေးဇူးဆပ်ပါမည်ဖြစ်ကြောင်း အများသိစေရန် ကြေညာအပ်ပါသည်။

ဒေါ်ထက်ထက်ဝေ (ဖုန်း ၀၉-၂၀၂၅၄၃၆)

အများသိစေရန် ကြေညာခြင်း

မန္တလေး၊ ပြည်ကြီးတံခွန်မြို့နယ်၊ (စ)ရပ်ကွက်၊ အကွက်အမှတ်(တတ-၄၉)၊ ဦးပိုင်နံပါတ်(၄၃)ဟု ခေါ်တွင်သော မြေဧရိယာ(၀ ဒသမ ၀၆၂)ဧက၊ (ပေ၆၀×၄၅ပေ) အကျယ်အဝန်းရှိ ဦးဖြိုးဝေ အမည်ဖြင့် မြေနေရာချထားပေးခြင်းခံခဲ့ရသည့် မြေကွက်၏ တောင်ဘက်ခြမ်း (ပေ၃၀×၄၅ပေ) အကျယ်အဝန်းရှိ မြေကွက်နှင့် ယင်းမြေကွက်၏ ပိုင်ဆိုင်ခွင့်၊ အကျိုးခံစားခွင့်အရပ်ရပ်တို့ကို လက်ရှိလက်ရောက်ဝယ်ယူပိုင်ဆိုင်ထားပြီး လွှဲပြောင်းရောင်းချပိုင်ခွင့်ရှိကြောင်း ပြောဆိုဝန်ခံကတိပြုသူ ဦးအောင်ဇော်မိုး(ဘ)ဦးထွန်းငွေ(၉/နထက(နိုင်)၀၀၄၃၈၀)ထံမှ ကျွန်ုပ်၏မိတ်ဆွေက အပြီးအပိုင် လွှဲပြောင်းဝယ်ယူရန် သဘောတူညီသဖြင့် ရောင်းကြေးငွေ၏ တစ်စိတ်တစ်ဒေသကို ပေးချေထားပြီး ဖြစ်ပါသည်။

အထက်ပါမြေကွက်အရောင်းအဝယ်နှင့်ပတ်သက်၍ ကန့်ကွက်လိုသူများရှိပါက ခိုင်လုံသည့် စာချုပ်စာတမ်းမူရင်းများဖြင့် ဤကြေညာပါသည့်ရက်မှစ၍ (၇)ရက်အတွင်း ကျွန်ုပ်ထံသို့ လာရောက်ကန့်ကွက်နိုင်ပါသည်။ သတ်မှတ်ရက်အတွင်း ကန့်ကွက်မှုမရှိပါက အရောင်းအဝယ်ကို ပြီးစီးသည်အထိ ဆက်လက်ဆောင်ရွက်သွားမည်ဖြစ်ကြောင်း အများသိစေရန် ကြေညာအပ်ပါသည်။

ဝယ်ယူသူ၏ လွှဲအပ်ချက်အရ-
ဒေါ်သူစာဝင်း (LL.B)
တရားလွှတ်တော်ရှေ့နေ
၅၄လမ်း၊ ၁၂၅လမ်းနှင့် ၁၂၆လမ်းကြား၊ (စ)ရပ်ကွက်၊ ပြည်ကြီးတံခွန်မြို့နယ်၊ မန္တလေးမြို့။ ဖုန်း ၀၉-၂၅၉၀၄၅၄၈၀

အများသိစေရန် ကြေညာခြင်း

မန္တလေးမြို့၊ ချမ်းမြသာစည်မြို့နယ်၊ မြရည်နန္ဒာရပ်ကွက်၊ အကွက်အမှတ်(မမ-၁၂)၊ ဦးပိုင်နံပါတ်(၅၀)ဟု ခေါ်တွင်သော မြေဧရိယာ (၀.၀၅၅၁)ဧက၊ ပေ(၄၀×၆၀)အကျယ်အဝန်းရှိ ဦးအောင်ကြိုင် အမည်ပေါက် ဂရန်မြေကွက်၏ အရှေ့ဘက်ခြမ်း ပေ(၂၀×၆၀) အကျယ်အဝန်းရှိ မြေကွက်နှင့် ယင်းမြေကွက်၏ ပိုင်ဆိုင်ခွင့်၊ အကျိုးခံစားခွင့်အရပ်ရပ်တို့ကို လက်ရှိလက်ရောက် ဝယ်ယူပိုင်ဆိုင်ထားပြီး လွှဲပြောင်းရောင်းချပိုင်ခွင့်ရှိကြောင်း ပြောဆိုဝန်ခံကတိပြုသူ ဒေါ်သီတာနိုင်(ဘ)ဦးချစ်သန်း(၉/စကန(နိုင်)၀၉၀၈၅၉)ထံမှ ကျွန်ုပ်တို့၏မိတ်ဆွေက အပြီးအပိုင် လွှဲပြောင်းဝယ်ယူရန် သဘောတူညီသဖြင့် ရောင်းကြေးငွေ၏ တစ်စိတ်တစ်ဒေသကို ပေးချေထားပြီးဖြစ်ပါသည်။

အထက်ပါမြေကွက်အရောင်းအဝယ်နှင့်ပတ်သက်၍ ကန့်ကွက်လိုသူများရှိပါက ခိုင်လုံသည့်စာချုပ်စာတမ်းမူရင်းများဖြင့် ဤကြေညာပါသည့်နေ့မှစ၍ (၇)ရက်အတွင်း ကျွန်ုပ်တို့ထံသို့ လာရောက်ကန့်ကွက်နိုင်ပါသည်။ သတ်မှတ်ရက်အတွင်း ကန့်ကွက်မှုမရှိပါက အရောင်းအဝယ်ကို ပြီးစီးသည်အထိ ဆက်လက်ဆောင်ရွက်သွားမည်ဖြစ်ကြောင်း အများသိစေရန် ကြေညာအပ်ပါသည်။

ဝယ်ယူသူ၏ လွှဲအပ်ချက်အရ -
ဒေါ်အေးစုထွန်း(LL.B , LL.M , D.B.L) — **တရားလွှတ်တော်ရှေ့နေ**
ဒေါ်မာမာဌေး(LL.B) — **တရားလွှတ်တော်ရှေ့နေ**
၅၄လမ်း၊ ၁၁၂လမ်းနှင့် ၁၁၂(ဘီ)လမ်းကြား၊ ချမ်းမြသာစည်မြို့နယ်၊ မန္တလေးမြို့။
ဖုန်း ၀၉-၄၀၂၆၀၆၀၄၁၊ ၀၉-၄၀၂၆၇၀၄၄၇

အများသိစေရန် အသိပေးကြေညာခြင်း

မန္တလေး၊ ချမ်းမြသာစည်မြို့နယ်၊ မြို့သစ်(၄)ရပ်ကွက်၊ အကွက်အမှတ်(ဃ-၄)၊ ဦးပိုင်အမှတ်(၂၈-က)၊ ဧရိယာ(၀ ဒသမ ၀၂၇၅)ဧက အကျယ်အဝန်းရှိ ဦးနိုင်ဝင်း အမည်ပေါက် ဂရန်မြေကွက်နှင့် ယင်းမြေကွက်ပေါ်ရှိ နေထိုင်ပိုင်ဆိုင်အကျိုးခံစားခွင့်အရပ်ရပ်အားလုံးတို့ကို လက်ရှိလက်ရောက် ပိုင်ဆိုင်ထားသူဖြစ်၍ လွှဲပြောင်းရောင်းချပိုင်ခွင့်ရှိကြောင်း ဝန်ခံကတိပြု၍ ရောင်းချသူဖြစ်သော ဦးသွန်းထက်ဦး(ဘ)ဦးမောင်မောင်ဦး(၉/ခအဇ(နိုင်)၀၃၃၄၂၉)ကိုင်ဆောင်သူထံမှ ကျွန်ုပ်၏မိတ်ဆွေဖြစ်သူက အဆုံးအပိုင် လက်ရောက်လွှဲပြောင်းဝယ်ယူရန် သဘောတူညီ၍ ရောင်းကြေးစရန်ငွေများ ပေးချေပြီး ဖြစ်ပါသည်။

အဆိုပါ အရောင်းအဝယ်ကိစ္စနှင့်ပတ်သက်၍ ကန့်ကွက်လိုသူများရှိပါက ခိုင်လုံသော စာရွက်စာတမ်းမူရင်း အထောက်အထားများနှင့်တကွ ကျွန်ုပ်တို့ထံသို့ (၁၄)ရက်အတွင်း လာရောက်ကန့်ကွက်နိုင်ပါကြောင်းနှင့် သတ်မှတ်ရက်ကျော်လွန်ပြီးနောက် ကန့်ကွက်သူမရှိပါက အရောင်းအဝယ်ကိစ္စကို ဥပဒေနှင့်အညီ ဆက်လက်ဆောင်ရွက်သွားမည်ဖြစ်ပါကြောင်း အများသိစေရန် အသိပေးကြေညာအပ်ပါသည်။

ဝယ်ယူသူ၏ လွှဲအပ်ချက်အရ-
ဒေါ်တင်နီလာဝင်း
(တရားလွှတ်တော်ရှေ့နေ)
ဦးကျော်လှိုင်ဝင်း ဒေါ်စီစီစိန် ဒေါ်လှဲ့လှဲ့နွယ် ဒေါ်မီမီကျော်
(တရားလွှတ်တော်ရှေ့နေများ)
အကွက်(ယ-၆ / ၂၊၃)၊ ၆၉လမ်း၊ မြဝတီမင်းကြီးလမ်းနှင့် ၁၁၃လမ်းကြား၊ (က)ရပ်ကွက်၊ ပြည်ကြီးတံခွန်မြို့နယ်၊ မန္တလေးမြို့။ ဖုန်း ၀၉-၂၀၁၉၇၀၁၊ ၀၉-၉၄၄၉၇၂၃၃၃

အများသိစေရန် အသိပေးကြေညာခြင်း

မန္တလေး၊ အမရပူရမြို့နယ်၊ မှန်တန်းရပ်ကွက်၊ အကွက်အမှတ်(၆၀၃-က)၊ ဦးပိုင်အမှတ်(၁၅၉/၄-ခ-ခ)၊ ဧရိယာ(၀ ဒသမ ၀၄)ဧက အကျယ်အဝန်းရှိ ဒေါ်ဌေးဌေးယဉ် အမည်ပေါက် ဂရန်မြေကွက်နှင့် ယင်းမြေကွက်ပေါ်ရှိ နေထိုင်ပိုင်ဆိုင်အကျိုးခံစားခွင့်အရပ်ရပ်အားလုံးတို့ကို လက်ရှိလက်ရောက် ပိုင်ဆိုင်ထားသူဖြစ်၍ လွှဲပြောင်းရောင်းချပိုင်ခွင့်ရှိကြောင်း ဝန်ခံကတိပြု၍ ရောင်းချသူဖြစ်သော ဦးဇော်မင်းအောင်(ဘ)ဦးမြင့်အောင်(၉/မနမ(နိုင်)၁၂၁၆၃၂)ကိုင်ဆောင်သူထံမှ ကျွန်ုပ်၏မိတ်ဆွေဖြစ်သူက အဆုံးအပိုင် လက်ရောက်လွှဲပြောင်းဝယ်ယူရန် သဘောတူညီ၍ ရောင်းကြေးစရန်ငွေများ ပေးချေပြီး ဖြစ်ပါသည်။

အဆိုပါ အရောင်းအဝယ်ကိစ္စနှင့်ပတ်သက်၍ ကန့်ကွက်လိုသူများရှိပါက ခိုင်လုံသော စာရွက်စာတမ်းမူရင်း အထောက်အထားများနှင့်တကွ ကျွန်ုပ်တို့ထံသို့ (၁၄)ရက်အတွင်း လာရောက်ကန့်ကွက်နိုင်ပါကြောင်းနှင့် သတ်မှတ်ရက်ကျော်လွန်ပြီးနောက် ကန့်ကွက်သူမရှိပါက အရောင်းအဝယ်ကိစ္စကို ဥပဒေနှင့်အညီ ဆက်လက်ဆောင်ရွက်သွားမည်ဖြစ်ပါကြောင်း အများသိစေရန် အသိပေးကြေညာအပ်ပါသည်။

ဝယ်ယူသူ၏ လွှဲအပ်ချက်အရ-
ဒေါ်တင်နီလာဝင်း
(တရားလွှတ်တော်ရှေ့နေ)
ဦးကျော်လှိုင်ဝင်း ဒေါ်စီစီစိန် ဒေါ်လှဲ့လှဲ့နွယ် ဒေါ်မီမီကျော်
(တရားလွှတ်တော်ရှေ့နေများ)
အကွက်(ယ-၆ / ၂၊၃)၊ ၆၉လမ်း၊ မြဝတီမင်းကြီးလမ်းနှင့် ၁၁၃လမ်းကြား၊ (က)ရပ်ကွက်၊ ပြည်ကြီးတံခွန်မြို့နယ်၊ မန္တလေးမြို့။ ဖုန်း ၀၉-၂၀၁၉၇၀၁၊ ၀၉-၉၄၄၉၇၂၃၃၃

အများသိစေရန် အသိပေးကြေညာခြင်း

မန္တလေး၊ မဟာအောင်မြေမြို့နယ်၊ ရဲမွန်တောင်ရပ်ကွက်၊ အကွက်အမှတ်(မ-၈၄(၂))၊ ဦးပိုင်အမှတ်(၁-ခ)၊ ဧရိယာ(၀ ဒသမ ၄၁၂၄)ဧက အကျယ်အဝန်းရှိ မြေကွက်အတွင်းမှ အရှေ့မြောက်ထောင့်၊ တောင်-မြောက်ပေ(၈၀)၊ အရှေ့-အနောက်ပေ(၁၀၀) အကျယ်အဝန်းရှိ မြေကွက်နှင့် ယင်းမြေကွက်ပေါ်ရှိ ပေါက်ရောက်သစ်ပင် ဝင်းခြံအကာအရံတို့နှင့်တကွ နေထိုင်ပိုင်ဆိုင် အကျိုးခံစားခွင့်အရပ်ရပ်အားလုံးတို့ကို ရောင်းချပိုင်ခွင့်ရှိသူဟု အဆိုပြုသူ ဦးမင်းသူ(ဘ)ဦးသန်းစိန်(၉/အမဇ(နိုင်)၀၀၂၇၀၀)ထံမှ ကျွန်ုပ်တို့၏မိတ်ဆွေဖြစ်သူမှ အပြီးအပိုင် လက်ရောက် လွှဲပြောင်းဝယ်ယူရန်အတွက် ရောင်းကြေးငွေအချို့ ပေးချေပြီး ဖြစ်ပါသည်။

အဆိုပါ မြေကွက်၏ ပိုင်ဆိုင်မှုနှင့်ပတ်သက်၍ ကန့်ကွက်လိုသူများရှိပါက ဤကြေညာသည့်ရက်မှစ၍ (၇)ရက်အတွင်း ခိုင်လုံသော အထောက်အထား စာရွက်စာတမ်းမူရင်းများဖြင့် ကျွန်ုပ်တို့ထံသို့ လာရောက်ကန့်ကွက်နိုင်ပါသည်။ သတ်မှတ်ရက်အတွင်း ကန့်ကွက်သူမရှိပါက အရောင်းအဝယ်ကိစ္စကို ဥပဒေနှင့်အညီ ပြီးမြောက်အောင် ဆက်လက်ဆောင်ရွက်သွားမည်ဖြစ်ပါကြောင်း အများသိစေရန် အသိပေးကြေညာအပ်ပါသည်။

ဦးလှဘုန်း (LL.B)
တရားလွှတ်တော်ရှေ့နေ

ဦးရဲဝင်း	ဦးပြည့်ကိုကို	ဒေါ်မြင့်မြင့်အေး	ဒေါ်ချောစု	ဦးဝင်းမောင်
(LL.B)	(LL.B)	(LL.M)	(LL.B)	(LL.B)
အထက်တန်းရှေ့နေ	တရားလွှတ်တော်ရှေ့နေ	တရားလွှတ်တော်ရှေ့နေ	အထက်တန်းရှေ့နေ	တရားလွှတ်တော်ရှေ့နေ

အမှတ်(အေ-၁)၊ ၆၇လမ်း၊ ၃၁-အေလမ်းနှင့် ၃၂လမ်းကြား၊ ချမ်းအေးသာစံမြို့နယ်၊ မန္တလေးမြို့။
ဖုန်း ၀၉-၂၀၃၇၈၆၇၊ ၀၉-၇၆၂၀၃၇၈၆၇၊ ၀၉-၇၉၂၀၃၇၈၆၇၊ ၀၉-၄၀၂၀၃၇၈၆၇

မန္တလေးမြို့၊ အောင်မြေသာစံမြို့နယ်၊ ပြည်ကြီးရန်လုံ့ရပ်ကွက်၊ အကွက်အမှတ်(၆၂)၊ ဦးပိုင်အမှတ်(၄၃-စ)၊ ဧရိယာ(၀ ဒသမ ၀၂၉၂) ဧက အကျယ်အဝန်းရှိသော ဒေါ်ခင်နီနီစိုး အမည်ပေါက် ဘိုးဘပိုင်မြေကွက်နှင့် ပတ်သက်၍ အများသိစေရန် သတိပေးကြေညာခြင်း

အထက်ဖော်ပြပါ မြေကွက်နှင့် ယင်းမြေကွက်ပေါ်ရှိ ရေမီတာ၊ လျှပ်စစ်မီတာ(ဆက်လက်သုံးစွဲခွင့်အပါအဝင်)သွယ်တန်း တပ်ဆင်ထားသော ပစ္စည်းအရပ်ရပ်အားလုံး၊ ဝင်းခြံအကာအရံတို့နှင့်တကွ နေထိုင်ပိုင်ဆိုင်အကျိုးခံစားခွင့်အရပ်ရပ်အားလုံးတို့ကို အမည်ပေါက်ပိုင်ဆိုင်သူ ဒေါ်ခင်နီနီစိုး(ဘ)ဦးခင်စိုး(၉/မနမ(နိုင်)၁၂၄၂၆၂)ထံမှ ကျွန်ုပ်၏မိတ်ဆွေဖြစ်သူက အဆုံးအပိုင် လက်ရောက်ဝယ်ယူရန် သဘောတူညီပါသဖြင့် ရောင်းကြေးစရန်ငွေများ ပေးချေထားပြီး ဖြစ်ပါသည်။

အထက်ပါ အရောင်းအဝယ်ကိစ္စနှင့်ပတ်သက်၍ ကန့်ကွက်လိုသူများရှိပါက ဤကြော်ငြာပါသည့်ရက်မှစ၍ (၇)ရက်အတွင်း ခိုင်လုံသော စာရွက်စာတမ်းများဖြင့် ကျွန်ုပ်ထံသို့ လာရောက်ကန့်ကွက်နိုင်ပါသည်။ သတ်မှတ်ရက်အတွင်း ကန့်ကွက်မှုမရှိပါက ထိုအရောင်းအဝယ်ကိစ္စကို ဥပဒေနှင့်အညီ ဆက်လက်ဆောင်ရွက်သွားမည်ဖြစ်ပါကြောင်း အများသိစေရန် သတိပေးကြေညာလိုက်ပါသည်။

ဝယ်ယူသူ၏ လွှဲအပ်ချက်အရ
ဦးဝင်းကိုကို(LL.B)
(တရားလွှတ်တော်ရှေ့နေ-၁၄၅၁၂)
Office-အမှတ်(၁၈၉)၊ လမ်း၈၀၊ ၁၉လမ်းနှင့် လမ်း၂၀ကြား၊ မန္တလေးမြို့။
ဖုန်း 02-4068839, 09-2006029, 09-792006029, 09-692006029

အများသိစေရန် ကြေညာခြင်း

မန္တလေး၊ ချမ်းမြသာစည်မြို့နယ်၊ အောင်ပင်လယ်ရပ်ကွက်၊ အကွက်အမှတ်(ဆဆ-၁၁)၊ ဦးပိုင်နံပါတ်(၇၀)ဟု ခေါ်တွင်သော မြေဧရိယာ(၀ ဒသမ ၀၅၅၁)ဧက အကျယ်အဝန်းရှိ တသ ကျော်မောင် အမည်ပေါက် ဂရန်မြေကွက်နှင့် ယင်းမြေကွက်၏ ပိုင်ဆိုင်ခွင့်၊ အကျိုးခံစားခွင့်အရပ်ရပ်တို့ကို လက်ရှိလက်ရောက် ပိုင်ဆိုင်ထားပြီး လွှဲပြောင်းရောင်းချပိုင်ခွင့်ရှိကြောင်း ပြောဆိုဝန်ခံကတိပြုသူ ဒေါ်ခင်ခင်သိုင်း(ဘ)ဦးဘိုးမှန်(၉/မရတ(နိုင်)၀၉၆၆၈၇)ထံမှ ကျွန်ုပ်တို့၏မိတ်ဆွေက အပြီးအပိုင် လွှဲပြောင်း ဝယ်ယူရန် သဘောတူညီသဖြင့် ရောင်းကြေးငွေ၏ တစ်စိတ်တစ်ဒေသကို ပေးချေထားပြီး ဖြစ်ပါသည်။

အထက်ပါမြေကွက် အရောင်းအဝယ်နှင့်ပတ်သက်၍ ကန့်ကွက်လိုသူများရှိပါက ခိုင်လုံသည့် စာချုပ်စာတမ်းမူရင်းများဖြင့် ဤကြေညာပါသည့်ရက်မှစ၍ (၇)ရက်အတွင်း ကျွန်ုပ်တို့ထံသို့ လာရောက်ကန့်ကွက်နိုင်ပါသည်။ သတ်မှတ်ရက်အတွင်း ကန့်ကွက်မှုမရှိပါက အရောင်းအဝယ်ကို ပြီးစီးသည်အထိ ဆက်လက်ဆောင်ရွက်သွားမည်ဖြစ်ကြောင်း အများသိစေရန် ကြေညာအပ်ပါသည်။

ဝယ်ယူသူ၏လွှဲအပ်ချက်အရ-
ဦးတင်အောင်မိုး (LL.B, LL.M) — **တရားလွှတ်တော်ရှေ့နေ**
ဒေါ်အိအိမွန် (LL.B, LL.M) — **တရားလွှတ်တော်ရှေ့နေ**
ဒေါ်ယုသဇင်အောင် (LL.M) — **တရားလွှတ်တော်ရှေ့နေ**
ဒေါ်အေးနန္ဒာထွန်း (LL.B) — **တရားလွှတ်တော်ရှေ့နေ**
ဒေါ်မာလာစိုး (LL.B) — **အထက်တန်းရှေ့နေ**
ဒေါ်ဖူးသန့်မွန် (LL.B) — **အထက်တန်းရှေ့နေ**
အမှတ်(D-၁၅၇)၊ ၆၇လမ်း၊ ၁၀၄လမ်းနှင့် ၁၀၅လမ်းကြား၊ မြို့သစ်(၁)ရပ်ကွက်၊ ချမ်းမြသာစည်မြို့နယ်၊ မန္တလေးမြို့။
ဖုန်း ၀၉-၂၀၃၂၅၆၄၊ ၀၉-၉၇၇၄၄၈၉၄၄၊ ၀၉-၄၀၂၅၉၅၀၂၁၊ ၀၉-၄၄၄၀၀၆၅၄၆

အများသိစေရန် ကြေညာခြင်း

မန္တလေး၊ မဟာအောင်မြေမြို့နယ်၊ စိန်ပန်းရပ်၊ အကွက်အမှတ်(၃၆၃)၊ ဦးပိုင်အမှတ်(၃၃)၊ ဧရိယာ(၀ ဒသမ ၁၆၉၉)ဧက အကျယ်အဝန်းရှိ ဦးခင်မောင် အမည်ပေါက် ဘိုးဘပိုင်မြေကွက်မှ (ခဲစင်းပြ)ဧရိယာ(၀ ဒသမ ၀၁၉၉)ဧက အကျယ်အဝန်းရှိ ခဲစင်းပြမြေအစိတ်အပိုင်းနှင့် ယင်းမြေပေါ်ရှိ အဆောက်အဦ ပိုင်ဆိုင်အကျိုးခံစားခွင့်အရပ်ရပ်အားလုံးတို့အား ပိုင်ဆိုင်ခဲ့၍ တရားဝင်လွှဲပြောင်းရောင်းချပိုင်ခွင့်ရှိကြောင်း ပြောဆိုဝန်ခံကတိပြုသူ ဦးအောင်နိုင်စိုး(ဘ)ဦးအောင်ပို(၈/ပခက(နိုင်)၁၈၁၂၃၅)ကိုင်ဆောင်သူထံမှ ကျွန်ုပ်၏မိတ်ဆွေ ဦးစောမင်းထွန်း(ဘ)ဦးမျိုးဆင့်(၅/ကသန(နိုင်)၀၈၀၆၃၁)ကိုင်ဆောင်သူက ဝယ်ယူရန်အတွက် ရောင်းကြေးစရန်ငွေအချို့ ပေးချေထားပြီး ဖြစ်ပါသည်။

အထက်ပါ(ခဲစင်းပြ)ဘိုးဘပိုင်မြေအစိတ်အပိုင်း အရောင်းအဝယ်ကိစ္စနှင့်ပတ်သက်၍ ကန့်ကွက်လိုသူများရှိပါက ခိုင်လုံသည့် စာရွက်စာတမ်းမူရင်းများဖြင့် ဤကြေညာသည့်ရက်မှစ၍ (၇)ရက်အတွင်း ကျွန်ုပ်တို့ထံသို့ လာရောက်ကန့်ကွက်နိုင်ပါသည်။ သတ်မှတ်ရက်အတွင်း ကန့်ကွက်မှုမရှိပါက အရောင်းအဝယ်ကိစ္စကို ဥပဒေနှင့်အညီ ပြီးမြောက်အောင် ဆောင်ရွက်သွားမည်ဖြစ်ပါကြောင်း အများသိစေရန် ကြေညာအပ်ပါသည်။

ဝယ်ယူသူများ၏ လွှဲအပ်ညွှန်ကြားချက်အရ-
ဦးသန်းနိုင်ဦး — **တရားလွှတ်တော်ရှေ့နေ**
ဒေါ်ပွင့်ဖြူကျော် — **တရားလွှတ်တော်ရှေ့နေ**
၄၂လမ်းနှင့် ၉၁လမ်း၊ မဟာအောင်မြေမြို့နယ်၊ မန္တလေးမြို့။
ဖုန်း ၀၉-၉၅၇၆၄၆၅၆၆၊ ၀၉-၄၃၁၀၂၈၉၈၊ ၀၉-၂၅၈၅၈၅၉၈၇

❖ နိုင်ငံတော် ရှေ့သီးဖို့ ကုန်ထုတ်လုပ်မှု အားပေးစို့။
❖ နိုင်ငံတော် ဖွံ့ဖြိုးဖို့ ပညာရေးကို အားပေးစို့။
❖ နိုင်ငံတော် သာယာဖို့ သဘာဝပတ်ဝန်းကျင် ထိန်းကြစို့။

အလုပ်သမားဆေးရုံ (ထန်းတပင်)၌ ကျောက်ကပ်သွေးသန့်စင်စက်နှင့် ရေသန့်စက်များ တပ်ဆင်လျက်ရှိ

ရန်ကုန် စက်တင်ဘာ ၁၃

ထန်းတပင်မြို့နယ်ရှိ အလုပ်သမားဆေးရုံ (ထန်းတပင်) တွင် ကျောက်ကပ်သွေးသန့်စင်စက်နှင့် ရေသန့်စက်များ တပ်ဆင်ခြင်းလုပ်ငန်းဆောင်ရွက်လျက်ရှိသည်။

အဆိုပါ စက်များအတွက် အလှူငွေပေးအပ်လှူဒါန်းခြင်းကို ယနေ့နံနက်ပိုင်းတွင် အလုပ်သမားဆေးရုံ (ထန်းတပင်) အစည်းအဝေးခန်းမ၌ ကျင်းပရာ အလုပ်သမားဝန်ကြီးဌာန ပြည်ထောင်စုဝန်ကြီး ဦးခင်မောင်စိုး တက်ရောက်လက်ခံပြီး စက်များတပ်ဆင်ပြီးစီးမှုကို ကြည့်ရှုသည်။

လူမှုဖူလုံရေးအဖွဲ့အနေဖြင့် အကျုံးဝင်အာမခံအလုပ်သမား နာတာရှည်ကျောက်ကပ်ရောဂါလူနာများအတွက် ကျောက်ကပ်သွေးသန့်စင်စက်ဖြင့် ဝန်ဆောင်မှုပေးခြင်းကို အလုပ်သမားဆေးရုံကြီး (မန္တလေး)တွင် ၂၀၂၃ ခုနှစ် နိုဝင်ဘာ ၂၉ ရက်နှင့် အလုပ်သမားဆေးရုံကြီး (ရန်ကုန်)တွင် ၂၀၂၃ ခုနှစ် ဖေဖော်ဝါရီ ၂ ရက်တို့တွင် စတင်ဆောင်ရွက်ခဲ့ပြီး အလုပ်သမားဆေးရုံကြီး (ရန်ကုန်)တွင် ကျောက်ကပ်သွေးသန့်စင်စက်လေးလုံးဖြင့် တစ်လပျမ်းမျှလူနာ ဦးရေ ၂၆ ဦး အကြိမ်ရေ ၁၃၀ ကျောက်ကပ်သွေးသန့်စင်ဆောင်ရွက်လျက်ရှိရာ လူနာတစ်ဦးလျှင် တစ်ပတ်တစ်ကြိမ်သာ ကျောက်ကပ်သွေးသန့်စင်ပေးနိုင်သဖြင့် အလုပ်သမားဆေးရုံ (ထန်းတပင်)တွင် ကျောက်ကပ်သွေးသန့်စင်စက်နှင့် ရေသန့်စက်များ တပ်ဆင်၍ တိုးချဲ့ဝန်ဆောင်မှုပေးခြင်းဖြင့် လှိုင်သာယာမြို့နယ်၊ ရွှေပြည်သာမြို့နယ်နှင့် အင်းစိန်မြို့နယ်တို့ရှိ စက်မှုဇုန်များမှ အာမခံအလုပ်သမားလူနာများ အနေဖြင့် အလုပ်သမားဆေးရုံကြီး (ရန်ကုန်)သို့ သွားရောက်ဆေးကုသရန် မလိုအပ်တော့ဘဲ အလုပ်သမားဆေးရုံ (ထန်းတပင်)တွင် အဆင်ပြေချောမွေ့စွာ ဆေးကုသမှုခံယူနိုင်မည်ဖြစ်သည်။

အလုပ်သမားဆေးရုံကြီး (ရန်ကုန်) တွင် ဝန်ဆောင်မှု စတင်ဆောင်ရွက်ချိန်မှ ၈/၂၀၂၆ အထိ အာမခံအလုပ်သမားလူနာ ၅၃၀ ဆေးကြောသည့် အကြိမ်ရေ ၃၀၄၅ ကြိမ်နှင့် အလုပ်သမားဆေးရုံကြီး (မန္တလေး)တွင် အာမခံအလုပ်သမားလူနာ ၃၀၈ ဦး ဆေးကြောသည့်အကြိမ်ရေ ၂၅၄၂ ကြိမ် ဆောင်ရွက်ပေးခဲ့ပြီးဖြစ်သည်။

မွန်းလွဲပိုင်းတွင် ပြည်ထောင်စုဝန်ကြီးသည် ရန်ကုန်တိုင်းဒေသကြီး မှော်ဘီမြို့နယ်ရှိ လုပ်သားအင်အား ၄၄၄၃ ဦးဖြင့် လုပ်ကိုင်နေသည့် Wan He Garment Factory Co., Ltd.(သိုးမွေးစက်ရုံ) သို့ သွားရောက်၍ စက်ရုံတာဝန်ရှိသူများ၊ အလုပ်သမားများနှင့်တွေ့ဆုံ၍ အထည်အော်ဒါနည်းပါးမှုကြောင့် အင်အားလျှော့ချခဲ့သည့် အလုပ်သမား ၁၉၄ ဦးကို အနီးပတ်ဝန်းကျင်ရှိ စက်ရုံများတွင် အခက်အခဲမရှိ အလုပ်ရရှိစေရေး ဆောင်ရွက်ပေးပြီးဖြစ်ကြောင်း၊ မှော်ဘီမြို့နယ်အတွင်းရှိ အခြားအထည်ချုပ်စက်ရုံ ၁၄ ရုံတွင် အလုပ်ခေါ်စာအရ လုပ်သားအင်အား ၃၀၀၀ ကျော် လိုအပ်နေပြီး စက်ရုံများမှ အလုပ်ပိတ်သိမ်းမှုများဖြစ်ပေါ်လာပါက အလုပ်သမားများ အလုပ်လက်မဲ့မဖြစ်စေရေးနှင့် အလုပ်အကိုင်အခွင့်အလမ်းများ ရရှိစေရေး၊ အလုပ်သမား ဥပဒေပါရပိုင်ခွင့်များ ဆုံးရှုံးမှုမရှိစေရေးတို့အတွက် ဝန်ကြီးဌာနအနေဖြင့် ကူညီချိတ်ဆက် ဆောင်ရွက်ပေးသွားမည်ဖြစ်ကြောင်း ဆွေးနွေးပြောကြားခဲ့ကြောင်း သိရသည်။

သတင်းစဉ်

မိတ္ထီလာမြို့နယ်၌ ကောက်စိုက်စက်ဖြင့် မိုးစပါး(ဆင်းသုခ)စိုက်ပျိုးခြင်း သရုပ်ပြပွဲ ကျင်းပ

မိတ္ထီလာ စက်တင်ဘာ ၁၃

မန္တလေးတိုင်းဒေသကြီး၊ မိတ္ထီလာမြို့နယ်၌ ကောက်စိုက်စက်ဖြင့် မိုးစပါး(ဆင်းသုခ) စိုက်ပျိုးခြင်း သရုပ်ပြပွဲကို ယမန်နေ့ နံနက်ပိုင်းက မြာကျေးရွာရှိ ကွင်းအမှတ် (၁၀၇၅)၊ ဦးပိုင်အမှတ်(၉)ရှိ တောင်သူ ဦးထွန်းမြင့်၏ စိုက်ခင်းတွင် ကျင်းပခဲ့သည်။

သရုပ်ပြပွဲတွင် စက်မှုလယ်ယာဦးစီးဌာန ခရိုင်ဦးစီးမှူး ဦးအောင်ကျော်သန်းက မြို့နယ်အတွင်း ဦးစီးဌာနက အကောင်အထည်ဖော်ဆောင်ရွက်ပေးနေမှုအခြေအနေများကို ရှင်းလင်းပြောကြားခဲ့ပြီး မြို့နယ်စက်မှုလယ်ယာဦးစီးဌာန မြို့နယ်ဦးစီးမှူး ဦးမင်းမင်းဇော်က ရစ်တန်းသွား ထိုင်မောင်းကောက်စိုက်စက်ဖြင့် စိုက်ပျိုးရာတွင် ရရှိလာမည့် အကျိုးကျေးဇူးများ၊ စက်ပိုင်းဆိုင်ရာအချက်အလက်များနှင့် စိုက်ပျိုးရာတွင် သတိပြုရမည့် အချက်များကို ရှင်းလင်းပြောကြားခဲ့သည်။ ၎င်းနောက် ရစ်တန်းသွား ထိုင်မောင်းကောက်စိုက်ဖြင့် စိုက်ပျိုးခဲ့ရာ ခရိုင်စိုက်ပျိုးရေးညှိနှိုင်းမှုအဖွဲ့မှ အဖွဲ့ဝင်များ၊ မြို့နယ်စိုက်ပျိုးရေးညှိနှိုင်းမှုအဖွဲ့မှ အဖွဲ့ဝင်များ၊ ဒေသခံတောင်သူများက တက်ရောက်ကြည့်ရှုအားပေးခဲ့သည်။

အဆိုပါ ရစ်တန်းသွား ထိုင်မောင်းကောက်စိုက်စက်ဖြင့် စိုက်ပျိုးရာတွင် တစ်ရက်လျှင် ငါးဧကပြီးစီးကြောင်း မြို့နယ်ဦးစီးမှူးထံမှ သိရသည်။

(၄၆၉)

၀-၀-၀-၀

မြန်မာအသင်းနှင့် တောင်ကိုရီးယားအသင်းတို့ ယနေ့ ယှဉ်ပြိုင်ကစားမည်

ရန်ကုန် စက်တင်ဘာ ၁၃

ဂျပန်နိုင်ငံက အိမ်ရှင်အဖြစ် လက်ခံကျင်းပမည့် အကြိမ် (၂၀) မြောက် အာရှအားကစားပြိုင်ပွဲ၏ အမျိုးသမီးဘောလုံးပြိုင်ပွဲအုပ်စု(B)အဖွင့်ပွဲစဉ်အဖြစ် မြန်မာအသင်းနှင့် အာရှ ထိပ်သီး တောင်ကိုရီးယား အသင်းတို့ စက်တင်ဘာ ၁၄ ရက်တွင် စတင်ယှဉ်ပြိုင်ကစားသွားမည်ဖြစ်သည်။

အမျိုးသမီးဘောလုံးပြိုင်ပွဲတွင် အသင်းစုစုပေါင်း ၁၂ သင်း ပါဝင်မည်ဖြစ်ပြီး လေးသင်း သုံးအုပ်စုခွဲ ကျင်းပမည်ဖြစ်သည်။ အုပ်စုခွဲဝေထားမှုအရ အုပ်စု(A) တွင် အိမ်ရှင်ဂျပန်၊ တရုတ်တိုင်ပေ၊ ဗီယက်နမ်၊ ထိုင်း၊ အုပ်စု (B)တွင် တောင်ကိုရီးယား၊ မြောက်ကိုရီးယား၊ ဘင်္ဂလားဒေ့ရှ်၊ မြန်မာ၊ အုပ်စု(C)တွင် တရုတ်၊ ဖိလစ်ပိုင်၊ ဥဇဘက်ကစ္စတန်နှင့် ဟောင်ကောင်အသင်းတို့ ပါဝင်သည်။

ပြိုင်ပွဲကျင်းပသည့်ပုံစံအရ အုပ်စုသုံးခုမှ အမှတ်အများဆုံး ထိပ်ဆုံးနှစ်သင်းစီနှင့် တတိယနေရာရ သုံးသင်းအနက် အကောင်းဆုံးနှစ်သင်း စုစုပေါင်း ရှစ်သင်း ကွာတားဖိုင်နယ်တက် ရောက်ခွင့်ရမည်ဖြစ်သည်။

မြန်မာအသင်းသည် အုပ်စု(B)အဖွင့် ပွဲစဉ်အဖြစ် စက်တင်ဘာ ၁၄ရက် မြန်မာစံတော်ချိန် ညနေ ၅ နာရီတွင် တောင်ကိုရီးယားအသင်းနှင့် ယှဉ်ပြိုင်ကစားရမည်ဖြစ်သည်။

(NGB)

၀-၀-၀-၀

၀-၀-၀-၀-၀

ပရီးမီးယားလိဂ် ပွဲစဉ်(၄)တွင် ဘရိုက်တန်အသင်းနှင့် မန်စီးတီးအသင်းတို့ နိုင်ပွဲကိုယ်စီရရှိ

လန်ဒန် စက်တင်ဘာ ၁၃

ပရီးမီးယားလိဂ်ပွဲစဉ်(၄)တွင် ဘရိုက်တန်အသင်းနှင့် မန်စီးတီးအသင်းတို့ အသီးသီး နိုင်ပွဲကိုယ်စီရယူနိုင်ခဲ့သည်။

ယနေ့ မြန်မာစံတော်ချိန် ည ၇နာရီခွဲက ဘရိုက်တန်အသင်းနှင့် ကိုဗင်ထရီအသင်းတို့ ယှဉ်ပြိုင်ကစားကြရာ ဘရိုက်တန်အသင်းက ကိုဗင်ထရီအသင်းကို ငါးဂိုး၊ ဂိုးမရှိဖြင့် အနိုင်ရရှိခဲ့သည်။

ဆက်လက်၍ ယနေ့ မြန်မာစံတော်ချိန် ည ၁၀နာရီက မန်စီးတီးအသင်းနှင့် မန်ယူအသင်းတို့ ပွဲစဉ်တွင်လည်း မန်စီးတီးအသင်းက မန်ယူအသင်းကို တစ်ဂိုး၊ ဂိုးမရှိဖြင့် အနိုင်ရရှိခဲ့သည်။

မန်စီးတီးအသင်းအတွက် သွင်းဂိုးတစ်ဂိုးကို ပွဲချိန် မိနစ် ၆၀ တွင် ဟာလန်းက သွင်းယူပေးခဲ့သည်။

ပရီးမီးယားလိဂ် ပွဲစဉ်(၄) ယှဉ်ပြိုင်ကစားအပြီးတွင် မန်စီးတီးအသင်းက ရမှတ် ၁၂ မှတ်ဖြင့် အဆင့်(၂)နေရာ၊ ဘရိုက်တန်အသင်းက ရမှတ် ၇ မှတ်ဖြင့် အဆင့် (၄)နေရာတို့တွင် အသီးသီး ရပ်တည်လျက်ရှိသည်။

(NGB)

၀-၀-၀-၀

ယနေ့ထုတ် မန္တလေးနေ့စဉ်သတင်းစာတွင် ကြော်ငြာအထူးကဏ္ဍ (၄)မျက်နှာ ပါရှိပါသည်။

အများသိစေရန် ကြေညာခြင်း

မန္တလေး၊ ပြည်ကြီးတံခွန်မြို့နယ်၊ (စ)ရပ်ကွက်၊ အကွက်အမှတ်(တတ-၄၃)၊ ဦးပိုင်နံပါတ်(၄၈)ဟု ခေါ်တွင်သော မြေဧရိယာ(၀ ဒသမ ၀၅၅၁)ဧက၊ (၆၀×၄၀)ပေ အကျယ်အဝန်းရှိ ဦးညိုသေး အမည်ဖြင့် မြေနေရာချထားပေးခြင်းခံခဲ့ရသည့် မြေကွက်၏မြောက်ဘက်ခြမ်း (၃၀×၄၀)ပေထဲမှ မြောက်ဘက်အစွန်ဆုံးအခြမ်း (၁၀×၄၀)ပေ အကျယ်အဝန်းရှိ မြေကွက်နှင့် ယင်းမြေကွက်၏ ပိုင်ဆိုင်ခွင့်၊ အကျိုးခံစားခွင့်အရပ်ရပ်တို့ကို လက်ရှိ လက်ရောက် ဥပဒေနှင့်အညီ ပိုင်ဆိုင်ထားပြီး လွှဲပြောင်းရောင်းချပိုင်ခွင့်ရှိကြောင်း ပြောဆိုဝန်ခံကတိပြုသူ ဒေါ်နိုင်(ဘ)ဦးကြည်ဆောင်(၅/ငဇန(နိုင်)၀၄၉၇၀၈)ထံမှ ကျွန်ုပ်၏မိတ်ဆွေက အပြီးအပိုင် လွှဲပြောင်းဝယ်ယူရန် သဘောတူညီသဖြင့် ရောင်းကြေးငွေတစ်စိတ်တစ်ဒေသကို ပေးချေထားပြီး ဖြစ်ပါသည်။

အထက်ပါမြေကွက် အရောင်းအဝယ်နှင့်ပတ်သက်၍ ကန့်ကွက်လိုသူများရှိပါက ခိုင်လုံသည့် စာချုပ်စာတမ်းမူရင်းများဖြင့် ဤကြေညာပါသည့်နေ့မှစ၍ (၇)ရက်အတွင်း ကျွန်ုပ်ထံသို့ လာရောက်ကန့်ကွက်နိုင်ပါသည်။ သတ်မှတ်ရက်အတွင်း ကန့်ကွက်မှုမရှိပါက အရောင်းအဝယ်ကို ပြီးစီးသည်အထိ ဆက်လက်ဆောင်ရွက်သွားမည်ဖြစ်ကြောင်း အများသိစေရန် ကြေညာအပ်ပါသည်။

ဝယ်ယူသူ၏ လွှဲအပ်ချက်အရ -

ဒေါ်သူစာဝင်း (LL.B) (တရားလွှတ်တော်ရှေ့နေ)

၅၄လမ်း၊ ၁၂၅လမ်းနှင့် ၁၂၆လမ်းကြား၊ (စ)ရပ်ကွက်၊

ပြည်ကြီးတံခွန်မြို့နယ်၊ မန္တလေးမြို့။ ဖုန်း ၀၉-၂၅၉၀၄၅၄၈၀

အများသိစေရန် ကြေညာခြင်း

မန္တလေး၊ ပြည်ကြီးတံခွန်မြို့နယ်၊ (ဆ)ရပ်ကွက်၊ အကွက်အမှတ်(ဒဒ-၂၃)၊ ဦးပိုင်နံပါတ်(၂၀)ဟု ခေါ်တွင်သော မြေဧရိယာ(၀ ဒသမ ၀၅၅၁)ဧက၊ (၆၀×၄၀)ပေ အကျယ်အဝန်းရှိ ဦးဘိုတင် အမည်ဖြင့် မြေနေရာချထားပေးခြင်းခံခဲ့ရသည့် မြေကွက်၏တောင်ဘက်အစွန်ဆုံးနှင့် ကပ်လျက် မြောက်ဘက်ပိုင်း (၁၅×၄၀) ပေ အကျယ်အဝန်းရှိ မြေကွက်နှင့် ယင်းမြေကွက်၏ ပိုင်ဆိုင်ခွင့်၊ အကျိုးခံစားခွင့်အရပ်ရပ်တို့ကို လက်ရှိ လက်ရောက် ဝယ်ယူပိုင်ဆိုင်ထားပြီး လွှဲပြောင်းရောင်းချပိုင်ခွင့်ရှိကြောင်း ပြောဆိုဝန်ခံကတိပြုသူ ဒေါ်သူဇာမြင့် (ဘ)ဦးချစ်ရွှေ(၉/နထက(နိုင်)၁၀၉၆၈၃)ထံမှ ကျွန်ုပ်၏မိတ်ဆွေက အပြီးအပိုင် လွှဲပြောင်းဝယ်ယူရန် သဘောတူညီသဖြင့် ရောင်းကြေးငွေတစ်စိတ်တစ်ဒေသကို ပေးချေထားပြီး ဖြစ်ပါသည်။

အထက်ပါမြေကွက် အရောင်းအဝယ်နှင့်ပတ်သက်၍ ကန့်ကွက်လိုသူများရှိပါက ခိုင်လုံသည့် စာချုပ်စာတမ်းမူရင်းများဖြင့် ဤကြေညာပါသည့်နေ့မှစ၍ (၇)ရက်အတွင်း ကျွန်ုပ်ထံသို့ လာရောက်ကန့်ကွက်နိုင်ပါသည်။ သတ်မှတ်ရက်အတွင်း ကန့်ကွက်မှုမရှိပါက အရောင်းအဝယ်ကို ပြီးစီးသည်အထိ ဆက်လက်ဆောင်ရွက်သွားမည်ဖြစ်ကြောင်း အများသိစေရန် ကြေညာအပ်ပါသည်။

ဝယ်ယူသူ၏ လွှဲအပ်ချက်အရ -

ဒေါ်သူစာဝင်း (LL.B) (တရားလွှတ်တော်ရှေ့နေ)

၅၄လမ်း၊ ၁၂၅လမ်းနှင့် ၁၂၆လမ်းကြား၊ (စ)ရပ်ကွက်၊

ပြည်ကြီးတံခွန်မြို့နယ်၊ မန္တလေးမြို့။ ဖုန်း ၀၉-၂၅၉၀၄၅၄၈၀

အများသိစေရန် အသိပေးကြေညာခြင်း

မန္တလေး၊ မဟာအောင်မြေမြို့နယ်၊ မဟာမြိုင်(၁)ရပ်ကွက်၊ အကွက်အမှတ်(အပိုင်း-၅/ခ)၊ ဦးပိုင်အမှတ်(၃၅-က)၊ ဧရိယာ(၀ ဒသမ ၀၃၇၀)ဧက အကျယ်အဝန်းရှိ ဦးဝင်းတင့်ဆွေ အမည်ပေါက် ဂရန်မြေကွက်အတွင်းမှ မြောက်ဘက်ခြမ်း အရှေ့-အနောက်(၃၁)ပေ၊ တောင်မြောက်(၂၅)ပေ အကျယ်အဝန်းရှိ မြေကွက်အား (၁၅-၂-၂၀၂၅)ရက်စွဲပါ မိသားစုစီမံမှုပြု လုပ်သည့် သဘောတူကတိစာချုပ်အရ ခွဲဝေရရှိထားသော မျက်နှာစွင့် အရှေ့-အနောက်(၁၂)ပေ၊ တောင်-မြောက်(၂၅)ပေ၊ အကျယ်အဝန်းရှိ မြေကွက်နှင့်ယင်းမြေကွက်ပေါ်ရှိ ပေါက်ရောက်သစ်ပင်ဝန်းခြံအကာရံတို့နှင့်တကွ နေထိုင်ပိုင်ဆိုင်အကျိုးခံစားခွင့်အရပ်ရပ်အားလုံးတို့ကို ရောင်းချပိုင်ခွင့်ရှိကြောင်း ဝန်ခံကတိပြု၍ ရောင်းချသူများ ဖြစ်ကြသော(၁)ဒေါ်သန်းသန်းဆင့်(ဘ)ဦးစုရ(၈/ပခက(နိုင်)၀၅၈၁၇၄)၊ (၂)ဒေါ်ခင်အေးလွင်(ဘ)ဦးစန်းမောင်(၉/မနတ(နိုင်)၀၀၀၃၆၈)၊ (၃)ဦးဟိန်းသူရလင်း(ဘ)ဦးစန်းဝင်းနိုင်(ခ)ဦးဆန်းဝင်းနိုင်(၉/ခမစ(နိုင်)၀၈၀၈၆၁)နှင့် (၄)ဒေါ်ချယ်ရီဝင်းနိုင်(ဘ)ဦးစန်းဝင်းနိုင်(ခ)ဦးဆန်းဝင်းနိုင်(၉/ခမစ(နိုင်)၀၈၀၈၆၂)တို့ထံမှ ကျွန်ုပ်တို့၏မိတ်ဆွေက အပြီးအပိုင်လက်ရောက် လွှဲပြောင်းဝယ်ယူရန်အတွက် ရောင်းကြေးငွေအချို့ ပေးချေထားပြီးဖြစ်ပါသည်။

အထက်ပါ အရောင်းအဝယ်ကိစ္စနှင့်ပတ်သက်၍ ကန့်ကွက်လိုသူများရှိပါက ခိုင်လုံသောစာရွက်စာတမ်း(မူရင်း) အထောက်အထားများနှင့်တကွ ဤကြေညာသည့်ရက်မှစ၍ (၇)ရက်အတွင်း ကျွန်ုပ်တို့ထံသို့ လာရောက်ကန့်ကွက်နိုင်ပါကြောင်းနှင့် သတ်မှတ်ရက်ကျော်လွန်ပြီးနောက် ကန့်ကွက်သူမရှိပါက အရောင်းအဝယ်ကိစ္စကို ဥပဒေနှင့်အညီပြီးမြောက်အောင် ဆက်လက်ဆောင်ရွက်သွားမည်ဖြစ်ပါကြောင်း အများသိစေရန် အသိပေးကြေညာအပ်ပါသည်။

လွှဲအပ်ညွှန်ကြားသူ **လွှဲအပ်ညွှန်ကြားချက်အရ-**

ဒေါ်သက်သက်နိုင်(ဘ)ဦးတိုးမောင် ဦးချစ်ညီညီ(LL.B,D.B.L) ဦးနေအောင်(LL.B,M.P.A)

၉/မရတ(နိုင်)၀၀၂၃၂၂ တရားလွှတ်တော်ရှေ့နေ တရားလွှတ်တော်ရှေ့နေ

၂၉လမ်း၊ ၇၆လမ်းနှင့် ၇၇လမ်းကြား၊ ဟေမာဇလရပ်၊

ချမ်းအေးသာစံမြို့နယ်၊ မန္တလေးမြို့။ ဖုန်း ၀၉-၇၉၈၉၆၂၁၃၂

Email-nayaung231184@gmail.com

အများသိစေရန် ကြေညာခြင်း

မန္တလေး၊ မဟာအောင်မြေခရိုင်၊ ပြည်ကြီးတံခွန်မြို့နယ်၊ (က)ရပ်ကွက်၊ အကွက်(ယ-၄)၊ ဦးပိုင်(၅၀)၊ ဧရိယာ(၀ ဒသမ ၀၅၅၁)ဧကရှိ ဦးကိုကိုလေး အမည်ပေါက် ဂရန်မြေကွက်နှင့် မြေကွက်ပေါ်ရှိ ပိုင်ဆိုင်အကျိုးခံစားခွင့်များအားလုံးတို့ကို (၁-၉-၂၀၂၆)ရက်နေ့တွင် ချုပ်ဆိုသည့် အရပ်ကတိပြုစရန်ငွေပေးအရောင်းအဝယ်စာချုပ်နှင့် နိုတြီအထွေထွေကိုယ်စားလှယ်လွှဲစာအမှတ် (**visit**-၇၂၈/၂၀၂၆)အရ လွှဲပြောင်းရောင်းချပိုင်ခွင့်ရှိကြောင်း ဝန်ခံကတိပြုသူ ဦးကျော်ဇင်လတ် (ဘ)ဦးအဟုတ် (၁၂/မရက(နိုင်)၁၄၅၅၆၈)ကိုင်ဆောင်သူထံမှ ကျွန်ုပ်၏မိတ်ဆွေက အပြီးအပိုင် လွှဲပြောင်းဝယ်ယူရန် သဘောတူညီပြီး စရန်ငွေတချို့တစ်ဝက်ကို ပေးချေထားပြီးဖြစ်ပါ သည်။

သို့ဖြစ်ပါ၍ အဆိုပါအရောင်းအဝယ်ကိစ္စနှင့်ပတ်သက်၍ ကန့်ကွက်လိုသူများရှိပါက ဤကြေညာသည့်နေ့ရက်မှ (၇)ရက်အတွင်း ခိုင်လုံသောအထောက်အထားစာချုပ်စာတမ်းမူရင်းများနှင့်အတူ ကျွန်ုပ်ထံသို့ဖြစ်စေ၊ ဝယ်ယူသူကျွန်ုပ်၏ မိတ်ဆွေထံသို့ဖြစ်စေ လာရောက်ကန့်ကွက်နိုင်ပါသည်။ အကယ်၍ သတ်မှတ်ရက်အတွင်း ကန့်ကွက်မည့်သူမရှိပါက ဤအရောင်းအဝယ်ကိစ္စကို ဥပဒေနှင့်အညီ ဆက်လက်ဆောင်ရွက်သွားမည်ဖြစ်ကြောင်း အများသိစေရန် ကြေညာအပ်ပါသည်။

လွှဲအပ်ညွှန်ကြားချက်အရ-

ဦးညီညီချစ်(စဉ်-၄၃၆၀)B.Sc,M.Sc (physics), D.B.L, H.G.P,RL (ADVOCATE)

ဒေါ်မိုးမိုးခိုင်(စဉ်-၁၃၀၂၆)ဒေါ်ရတနာချစ်စု(စဉ်-၁၃၃၄၆)ဒေါ်သန်းသန်းစိုး(စဉ်-၁၅၂၆၇)

(တရားလွှတ်တော်ရှေ့နေများ)

၈၇ အေ-လမ်း၊ ၃၄လမ်းနှင့် ၃၅လမ်းကြား၊ မန္တလေးမြို့။

09 2003690. 09265092061. 092050566.09458313345

အများသိစေရန် ကြေညာခြင်း

မန္တလေး၊ ချမ်းမြသာစည်မြို့နယ်၊ အောင်သာယာရပ်ကွက်၊ အကွက်အမှတ်(မမ-၂၄)၊ ဦးပိုင်နံပါတ်(၃၁)ဟု ခေါ်တွင်သော မြေဧရိယာ (၀ ဒသမ ၀၂၇၅)ဧက၊ (၃၀×၄၀)ပေ အကျယ်အဝန်းရှိ ဦးစိုးနိုင်၊ ဒေါ်သင်းသင်းရီနှင့် ဒေါ်အေးအေးလင်းတို့ အမည်ဖြင့် ပူးတွဲမြေနေရာချထားပေးခြင်းခံခဲ့ရသည့် မြေကွက်၏ အရှေ့ဘက်ခြမ်း(၁၅×၄၀)ပေ အကျယ်အဝန်းရှိ မြေကွက်နှင့် ယင်းမြေကွက်၏ ပိုင်ဆိုင်ခွင့်၊ အကျိုးခံစားခွင့်အရပ်ရပ်တို့ကို လက်ရှိလက်ရောက် ဝယ်ယူပိုင်ဆိုင်ထားပြီး လွှဲပြောင်းရောင်းချပိုင်ခွင့်ရှိကြောင်း ပြောဆိုဝန်ခံကတိပြုသူ ဒေါ်ဝင်းဝင်းမော်(ဘ) ဦးမှတ်ကျော(၈/မမန(နိုင်)၁၆၉၃၆၉)ထံမှ ကျွန်ုပ်တို့၏မိတ်ဆွေက အပြီးအပိုင် လွှဲပြောင်းဝယ်ယူရန် သဘောတူညီသဖြင့် ရောင်းကြေးငွေ၏ တစ်စိတ်တစ်ဒေသကို ပေးချေထားပြီး ဖြစ်ပါသည်။

အထက်ပါမြေကွက် အရောင်းအဝယ်နှင့်ပတ်သက်၍ ကန့်ကွက်လိုသူများရှိပါက ခိုင်လုံသည့် စာချုပ်စာတမ်းမူရင်းများဖြင့် ဤကြေညာပါသည့်နေ့မှစ၍ (၇)ရက်အတွင်း ကျွန်ုပ်တို့ထံသို့ လာရောက်ကန့်ကွက်နိုင်ပါသည်။ သတ်မှတ်ရက်အတွင်း ကန့်ကွက်မှုမရှိပါက အရောင်းအဝယ်ကို ပြီးစီးသည်အထိ ဆက်လက်ဆောင်ရွက်သွားမည်ဖြစ်ကြောင်း အများသိစေရန် ကြေညာအပ်ပါသည်။

ဝယ်ယူသူ၏လွှဲအပ်ချက်အရ- **ဦးတင်အောင်မိုး (LL.B, LL.M)** **ဒေါ်အိအိမွန် (LL.B, LL.M)**

တရားလွှတ်တော်ရှေ့နေ **တရားလွှတ်တော်ရှေ့နေ**

ဒေါ်ယုသဇင်အောင် (LL.M) **ဒေါ်အေးနန္ဒာထွန်း (LL.B)** **ဒေါ်မာလာစိုး (LL.B)** **ဒေါ်ဖူးသန့်မွန် (LL.B)**

တရားလွှတ်တော်ရှေ့နေ **တရားလွှတ်တော်ရှေ့နေ** **အထက်တန်းရှေ့နေ** **အထက်တန်းရှေ့နေ**

အမှတ်(D-၁၅၇)၊ ၆၇လမ်း၊ ၁၀၄လမ်းနှင့် ၁၀၅လမ်းကြား၊ မြို့သစ်(၁)ရပ်ကွက်၊ ချမ်းမြသာစည်မြို့နယ်၊ မန္တလေးမြို့။

ဖုန်း ၀၉-၂၀၃၂၅၆၄၊ ၀၉-၉၇၇၄၄၈၉၄၄၊ ၀၉-၄၀၂၅၉၅၀၂၁၊ ၀၉-၄၄၄၀၀၆၅၄၆

အများသိစေရန် ကြေညာခြင်း

မန္တလေး၊ ချမ်းမြသာစည်မြို့နယ်၊ အောင်သာယာရပ်ကွက်၊ အကွက်အမှတ်(မမ-၂၄)၊ ဦးပိုင်နံပါတ်(၃၁)ဟု ခေါ်တွင်သော မြေဧရိယာ (၀ ဒသမ ၀၂၇၅)ဧက၊ (၃၀×၄၀)ပေ အကျယ်အဝန်းရှိ ဦးစိုးနိုင်၊ ဒေါ်သင်းသင်းရီနှင့် ဒေါ်အေးအေးလင်းတို့ အမည်ဖြင့် ပူးတွဲမြေနေရာချထားပေးခြင်းခံခဲ့ရသည့် မြေကွက်၏ အနောက်ဘက်ခြမ်း(၁၅×၄၀)ပေ အကျယ်အဝန်းရှိ မြေကွက်နှင့် ယင်းမြေကွက်၏ ပိုင်ဆိုင်ခွင့်၊ အကျိုးခံစားခွင့်အရပ်ရပ်တို့ကို လက်ရှိလက်ရောက် ဝယ်ယူပိုင်ဆိုင်ထားပြီး လွှဲပြောင်းရောင်းချပိုင်ခွင့်ရှိကြောင်း ပြောဆိုဝန်ခံကတိပြုသူ ဒေါ်ဝင်းဝင်းမော်(ဘ) ဦးမှတ်ကျော(၈/မမန(နိုင်)၁၆၉၃၆၉)ထံမှ ကျွန်ုပ်တို့၏မိတ်ဆွေက အပြီးအပိုင် လွှဲပြောင်းဝယ်ယူရန် သဘောတူညီသဖြင့် ရောင်းကြေးငွေ၏ တစ်စိတ်တစ်ဒေသကို ပေးချေထားပြီး ဖြစ်ပါသည်။

အထက်ပါမြေကွက် အရောင်းအဝယ်နှင့်ပတ်သက်၍ ကန့်ကွက်လိုသူများရှိပါက ခိုင်လုံသည့် စာချုပ်စာတမ်းမူရင်းများဖြင့် ဤကြေညာပါသည့်နေ့မှစ၍ (၇)ရက်အတွင်း ကျွန်ုပ်တို့ထံသို့ လာရောက်ကန့်ကွက်နိုင်ပါသည်။ သတ်မှတ်ရက်အတွင်း ကန့်ကွက်မှုမရှိပါက အရောင်းအဝယ်ကို ပြီးစီးသည်အထိ ဆက်လက်ဆောင်ရွက်သွားမည်ဖြစ်ကြောင်း အများသိစေရန် ကြေညာအပ်ပါသည်။

ဝယ်ယူသူ၏လွှဲအပ်ချက်အရ- **ဦးတင်အောင်မိုး (LL.B, LL.M)** **ဒေါ်အိအိမွန် (LL.B, LL.M)**

တရားလွှတ်တော်ရှေ့နေ **တရားလွှတ်တော်ရှေ့နေ**

ဒေါ်ယုသဇင်အောင် (LL.M) **ဒေါ်အေးနန္ဒာထွန်း (LL.B)** **ဒေါ်မာလာစိုး (LL.B)** **ဒေါ်ဖူးသန့်မွန် (LL.B)**

တရားလွှတ်တော်ရှေ့နေ **တရားလွှတ်တော်ရှေ့နေ** **အထက်တန်းရှေ့နေ** **အထက်တန်းရှေ့နေ**

အမှတ်(D-၁၅၇)၊ ၆၇လမ်း၊ ၁၀၄လမ်းနှင့် ၁၀၅လမ်းကြား၊ မြို့သစ်(၁)ရပ်ကွက်၊ ချမ်းမြသာစည်မြို့နယ်၊ မန္တလေးမြို့။

ဖုန်း ၀၉-၂၀၃၂၅၆၄၊ ၀၉-၉၇၇၄၄၈၉၄၄၊ ၀၉-၄၀၂၅၉၅၀၂၁၊ ၀၉-၄၄၄၀၀၆၅၄၆

အများသိစေရန် ကြေညာခြင်း

မန္တလေး၊ ပြည်ကြီးတံခွန်မြို့နယ်၊ (ဈ)ရပ်ကွက်၊ အကွက်အမှတ်(လလ-၂၅)၊ ဦးပိုင်အမှတ်(၁၁)၊ ဧရိယာ(၀.၀၅၅၁)ဧက အကျယ်အဝန်းရှိ ဂရန်အမှတ်တွဲအမှတ်-၀၆၆၃/၁၉၉၈-၁၉၉၇ အရ ဦးခင်မောင်လတ် အမည်ပေါက် ဂရန်မြေကွက်နှင့် ယင်းမြေကွက်ပေါ်ရှိ ရေ+မီးမီတာ (ဆက်လက်သုံးစွဲခွင့်)အပါအဝင် ပေါက်ရောက်သစ်ပင်ဝင်းခြံအကာအရံနှင့်တကွ မြေပေါ်ရှိ နေထိုင်ပိုင်ဆိုင်အသုံးပြုခွင့်၊ ပိုင်ဆိုင်အကျိုးခံစားခွင့်အရပ်ရပ်အားလုံးတို့ကို မိမိလက်ရှိဝယ်ယူပိုင်ဆိုင်၍ ရောင်းချပိုင်ခွင့်ရှိသည်ဟု အဆိုပြုရောင်းချသူ ဒေါ်ခင်မြင့်နွယ်(ဘ)ဦးဘိုချစ်(၅/ငဇန(နိုင်)၀၂၄၈၈၆)ကိုင်ဆောင်သူထံမှ ကျွန်ုပ်တို့၏မိတ်ဆွေက ဝယ်ယူရန်သဘောတူညီသဖြင့် ရောင်းကြေးစရန်ငွေအချို့ကို ပေးချေထားပြီး ဖြစ်ပါသည်။

အဆိုပါအရောင်းအဝယ်ကိစ္စနှင့်ပတ်သက်၍ ကန့်ကွက်လိုသူများရှိပါက ဤကြေညာသည့်ရက်မှစ၍ (၇)ရက်အတွင်း ကျွန်ုပ်တို့ထံသို့ စာချုပ်စာတမ်းအထောက်အထားမူရင်းများတင်ပြ၍ ကန့်ကွက်နိုင်ပါသည်။ သတ်မှတ်ရက်အတွင်း ကန့်ကွက်သူမရှိပါက အရောင်းအဝယ်ကိစ္စရပ်များအားလုံးကို ဥပဒေနှင့်အညီ ပြီးစီးသည်အထိ ဆက်လက်ဆောင်ရွက်သွားမည်ဖြစ်ပါကြောင်း အများသိစေရန် ကြေညာအပ်ပါသည်။

ဝယ်ယူသူ၏ လွှဲအပ်ညွှန်ကြားချက်အရ-

ဦးရွှေမြင့်(LL.B)

တရားလွှတ်တော်ရှေ့နေ(စဉ်-၅၂၄၆)

ဒေါ်သိင်္ဂီလှိုင်(LL.B),(LL.M)

တရားလွှတ်တော်ရှေ့နေ(စဉ်-၉၅၂၄)

၆၉လမ်း၊ ၃၃(A)လမ်းနှင့် ၃၄လမ်းကြား၊ ချမ်းအေးသာစံမြို့နယ်၊ မန္တလေးမြို့။

ဖုန်း ၀၉-၂၀၁၄၈၂၃၊ ၀၉-၂၀၀၂၃၄၈၊ ၀၉-၇၇၂၀၀၂၃၄၈။

အများသိစေရန် ကြေညာခြင်း

မန္တလေး၊ ပြည်ကြီးတံခွန်မြို့နယ်၊ (ဈ)ရပ်ကွက်၊ အကွက်အမှတ်(လလ-၄၃)၊ ဦးပိုင်အမှတ်(၄၂)၊ ဧရိယာ(၀.၀၅၅၁)ဧက အကျယ်အဝန်းရှိ ဂရန်အမှတ်တွဲအမှတ်-၁၈၇၆/၂၀၀၉-၂၀၁၀ အရ ဗိုလ်ကြီးသန့်ဇော် အမည်ပေါက် ဂရန်မြေကွက်နှင့် ယင်းမြေကွက်ပေါ်ရှိ ပေါက်ရောက်သစ်ပင်ဝင်းခြံအကာအရံနှင့်တကွ မြေပေါ်ရှိ နေထိုင်ပိုင်ဆိုင်အသုံးပြုခွင့်၊ ပိုင်ဆိုင်အကျိုးခံစားခွင့်အရပ်ရပ်အားလုံးတို့ကို မိမိတို့မှ အရောင်းအဝယ်ကတိစာချုပ်နှင့် နိုတြီကိုယ်စားလှယ်လွှဲစာအဆက်ဆက်တို့ဖြင့် လက်ရှိဝယ်ယူပိုင်ဆိုင်၍ ရောင်းချပိုင်ခွင့်ရှိသည်ဟု အဆိုပြုရောင်းချသူများဖြစ်ကြသော (၁)ဦးစိုင်းဝေလင်းအောင်(ဘ) ဦးခင်မောင်သိန်း(၉/ခအဇ(နိုင်)၀၀၄၃၁၇)၊ (၂)ဒေါ်သက်နွယ်အေး(ဘ)ဦးဝင်း(၉/မနမ(နိုင်)၁၁၁၇၈၉)ကိုင်ဆောင်သူတို့ထံမှ ကျွန်ုပ်တို့၏မိတ်ဆွေက ဝယ်ယူရန်သဘောတူညီသဖြင့် ရောင်းကြေးစရန်ငွေအချို့ကို ပေးချေထားပြီး ဖြစ်ပါသည်။

အဆိုပါအရောင်းအဝယ်နှင့်ပတ်သက်၍ ကန့်ကွက်လိုသူများရှိပါက ဤကြေညာသည့် ရက်မှစ၍ (၇)ရက်အတွင်း ကျွန်ုပ်တို့ထံသို့ စာချုပ်စာတမ်းအထောက်အထားမူရင်းများတင်ပြ၍ ကန့်ကွက်နိုင်ပါသည်။ သတ်မှတ်ရက်အတွင်း ကန့်ကွက်သူမရှိပါက အရောင်းအဝယ်ကိစ္စရပ်များအားလုံးကို ဥပဒေနှင့်အညီ ပြီးစီးသည်အထိ ဆက်လက်ဆောင်ရွက်သွားမည်ဖြစ်ပါကြောင်း အများသိစေရန် ကြေညာအပ်ပါသည်။

ဝယ်ယူသူ၏ လွှဲအပ်ညွှန်ကြားချက်အရ-

ဦးရွှေမြင့်(LL.B)

တရားလွှတ်တော်ရှေ့နေ(စဉ်-၅၂၄၆)

ဒေါ်သိင်္ဂီလှိုင်(LL.B),(LL.M)

တရားလွှတ်တော်ရှေ့နေ(စဉ်-၉၅၂၄)

၆၉လမ်း၊ ၃၃(A)လမ်းနှင့် ၃၄လမ်းကြား၊ ချမ်းအေးသာစံမြို့နယ်၊ မန္တလေးမြို့။

ဖုန်း ၀၉-၂၀၁၄၈၂၃၊ ၀၉-၂၀၀၂၃၄၈၊ ၀၉-၇၇၂၀၀၂၃၄၈။

ကြော်ငြာစာ

မန္တလေး၊ ချမ်းမြသာစည်မြို့နယ်၊ ထွန်တုံးရပ်ကွက်၊ အကွက်အမှတ်(ဇဇ-၂၄)၊ ဦးပိုင်အမှတ်(၁၄)၊ ၅၄လမ်းနှင့် ၅၅လမ်းကြား၊ ၁၀၉လမ်းနှင့် ၁၁၀လမ်းကြားရှိ တောဂရန်မြေကွက်အမည်ပေါက်သူ ဦးအောင်ကြည် အမ်ဒီအေ-၁၁၅၀၀၈၏ အထူးကိုယ်စားလှယ်လွှဲစာအမှတ်(၇၇၈/၁၉၉၄)ဖြင့် လွှဲအပ်ခြင်းခံရသူ ဦးအောင်ပေါ(၉/မနတ(နိုင်)၀၀၉၁၇၈)က ၄၀၀ဝီ/ငွေသွင်းပြေစာ၊ တောဂရန်တို့ တင်ပြ၍ မှတ်ပုံတင်အရောင်းအဝယ်စာချုပ်ချုပ်ဆိုရန်အတွက် မြေပုံ၊ မြေရာဇဝင်ရေးကူးခွင့်ပြုပါရန် လျှောက်ထားလာပါသည်။ ကန့်ကွက်လိုပါက ခိုင်လုံသောအထောက်အထားများ၊ မှတ်ပုံတင်စာချုပ်စာတမ်းများ၊ တရားရုံးဒီကရီများဖြင့် (၁၄)ရက်အတွင်း ကန့်ကွက်နိုင်ပါသည်။

ဥက္ကဋ္ဌ၊ မြို့ပြစီမံကိန်းနှင့်မြေစီမံခန့်ခွဲမှုဌာန၊ မန္တလေးမြို့တော်စည်ပင်သာယာရေးကော်မတီ။

ကြော်ငြာစာ

မန္တလေး၊ မဟာအောင်မြေမြို့နယ်၊ မဟာနွယ်စဉ်ရပ်ကွက်၊ အကွက်အမှတ်(၆၉၂)၊ ဦးပိုင်(၇-ဈ)၊ဗန်းမော်ကျောင်းတိုက်နှင့် လမ်း၄၀ကြား၊ လမ်း၇၀နှင့် ၇၁လမ်းကြားရှိ ဦးမြသိန်း(ပါ-၂) အမည်ပေါက်ဂရန်မြေကွက်အား အမွေဆက်ခံစာချုပ်အမှတ်(၁၆၈၂/၂၀၂၅)ဖြင့် ဦးမြသိန်းက ပိုင်ဆိုင်ခဲ့ပြီး၊ ဖခင်ဦးမြသိန်း၊ မိခင်ဒေါ်ကြည်၊ သားဦးအောင်သန်း(မိဘထက်စော၍ ကွယ်လွန်)၊ သားဦးသန်းစိန်နှင့် ဇနီးဒေါ်စိုးစိုးကို၊ သားဦးဟန်သိန်း(လူပျိုဘဝ)တို့ကွယ်လွန်၍ ကျန်ရစ်သူ သမီး၊မြေး၊အမွေ မဖီမြေးများဖြစ်ကြသော ဒေါ်သန်းသန်းလှ(၉/မရမ(နိုင်)၀၁၆၂၂၈)၊ ဒေါ်သန်းသန်းယဉ်(၉/မရမ(နိုင်)၀၁၆၃၈၄)၊ ဒေါ်ငြိမ်းငြိမ်းအိ(၉/မရမ(နိုင်)၀၈၄၅၅၈)၊ ဒေါ်နွဲ့နွဲ့ငြိမ်း(၉/ခအဇ(နိုင်)၀၀၄၁၈၃)၊ဦးပြည့်ဖြိုးမောင်(၉/ခအဇ(နိုင်)၀၀၄၂၇၃)၊ ဦးကျော်ကျော်(၉/ခအဇ(နိုင်)၀၄၄၂၈၆)၊ ဒေါ်သွဲ့သွဲ့အောင်(၉/ခအဇ(နိုင်)၀၄၄၂၄၈)၊ ဦးကျော်ဇင်ကို(၉/မဟမ(နိုင်)၀၀၈၁၈၀)၊ဦးကျော်ဇင်လတ်(၉/မဟမ(နိုင်)၀၀၈၁၈၃)၊ ဒေါ်ကေဇင်နိုး(၉/မဟမ(နိုင်)၀၃၄၅၆၄)တို့က ဂရန်စာချုပ်၊သေစာရင်း၊ တရားရုံးကျမ်းကျိန်ချက်၊ ရပ်ကွက်အုပ်ချုပ်ရေးမှူးရုံးထောက်ခံချက်များတင်ပြ၍ အမွေဆက်ခံစာချုပ် ချုပ်ဆိုရန်အတွက် မြေပုံ၊မြေရာဇဝင်ရေးကူးခွင့်ပြုပါရန် လျှောက်ထားလာပါသည်။ ကန့်ကွက်လိုပါက ခိုင်လုံသောအထောက်အထားများ၊ မှတ်ပုံတင်စာချုပ်စာတမ်းများ၊ တရားရုံးဒီကရီများဖြင့် (၁၄)ရက်အတွင်း ကန့်ကွက်နိုင်ပါသည်။

ဥက္ကဋ္ဌ၊ မြို့ပြစီမံကိန်းနှင့်မြေစီမံခန့်ခွဲမှုဌာန၊ မန္တလေးမြို့တော်စည်ပင်သာယာရေးကော်မတီ။

ကြော်ငြာစာ

မန္တလေး၊ အမရပူရမြို့နယ်၊ မှန်တန်းရပ်ကွက်၊ အကွက်အမှတ်(၆၀၃)၊ ဦးပိုင်အမှတ်(၃၃၂/၅၁၈)၊ စစ်ကိုင်း-မန္တလေးကားလမ်း မျက်နှာပြု၊ ဇားကရာကျောင်းမြောက်ဘက်ရှိ ဦးခင်မောင်ဝင်း အမည်ပေါက်ဂရန်မြေကွက်အား တရားလို ဦးမောင်မောင်၊ ဒေါ်ခင်မာဦး(၎င်းတို့၏အခွင့်ရကိုယ်စားလှယ် ဦးစိုးသူ)က တရားပြိုင် ဦးခင်မောင်ဝင်းအပေါ် မှတ်ပုံတင်အရောင်းအဝယ်စာချုပ် ချုပ်ပေးစေလိုမှုဖြင့် အမရပူရခရိုင်၊ တရားရုံးတော်၊ တရားမကြီးမှုအမှတ်(၂၅/၂၀၂၅)ဖြင့် တရားစွဲဆိုခဲ့ရာ တရားရုံး၏အနိုင်ဒီကရီရရှိသူ ဦးမောင်မောင်(၉/ရမသ(နိုင်)၂၀၀၇၇၃)၊ဒေါ်ခင်မာဦး(၉/အမရ(နိုင်)၁၃၁၇၇၆)တို့က ဂရန်စာချုပ်၊ တရားရုံးအမိန့်တို့တင်ပြ၍ မှတ်ပုံတင်အရောင်းအဝယ်စာချုပ်ချုပ်ဆိုရန်အတွက် မြေပုံမြေရာဇဝင်ရေးကူးခွင့်ပြုပါရန် လျှောက်ထားလာပါသည်။ ကန့်ကွက်လိုပါက ခိုင်လုံသောအထောက်အထားများ၊ မှတ်ပုံတင်စာချုပ်စာတမ်းများ၊ တရားရုံးဒီကရီများဖြင့်(၁၄)ရက်အတွင်း ကန့်ကွက်နိုင်ပါသည်။

ဥက္ကဋ္ဌ၊ မြို့ပြစီမံကိန်းနှင့်မြေစီမံခန့်ခွဲမှုဌာန၊ မန္တလေးမြို့တော်စည်ပင်သာယာရေးကော်မတီ။

ကြော်ငြာစာ

မန္တလေး၊ ပြည်ကြီးတံခွန်မြို့နယ်၊ (ဈ)ရပ်ကွက်၊ အကွက်အမှတ်(ပပ-၄)၊ ဦးပိုင်အမှတ်(၂၁)၊ ၆၇လမ်းနှင့် ၆၈လမ်းကြား၊ ၁၃၄လမ်းနှင့် ၁၃၅လမ်းကြားရှိ ဂရန်မြေကွက်အမည်ပေါက်သူ ဦးစိန်ထွန်း(၉/တသန(နိုင်)၀၄၉၉၃၆)၊ ဒေါ်စန်းမေ(၉/တသန(နိုင်)၀၅၀၄၉၇)တို့၏ အထွေထွေကိုယ်စားလှယ်လွှဲစာအမှတ်(၄၇၈၉/၂၀၂၁)ဖြင့် လွှဲအပ်ခြင်းခံရသူ ဦးအောင်ခန့်မျိုး(၉/အမဇ(နိုင်)၀၅၉၄၃၉)က ဂရန်စာချုပ်တင်ပြ၍ မှတ်ပုံတင်အရောင်းအဝယ်စာချုပ်ချုပ်ဆိုရန်အတွက် မြေပုံ၊မြေရာဇဝင်ရေးကူးခွင့်ပြုပါရန် လျှောက်ထားလာပါသည်။ကန့်ကွက်လိုပါက ခိုင်လုံသောအထောက်အထားများ၊ မှတ်ပုံတင်စာချုပ်စာတမ်းများ၊ တရားရုံးဒီကရီများဖြင့် (၁၄)ရက်အတွင်း ကန့်ကွက်နိုင်ပါသည်။

ဥက္ကဋ္ဌ၊ မြို့ပြစီမံကိန်းနှင့်မြေစီမံခန့်ခွဲမှုဌာန၊ မန္တလေးမြို့တော်စည်ပင်သာယာရေးကော်မတီ။

ကြော်ငြာစာ

မန္တလေး၊ ပြည်ကြီးတံခွန်မြို့နယ်၊ (ဆ)ရပ်ကွက်၊ အကွက်အမှတ်(ဓဓ-၅)၊ ဦးပိုင်အမှတ်(၁၄)၊ ၆၄လမ်းနှင့်၆၅လမ်း၊ ၁၃၀လမ်းနှင့် ၁၃၁လမ်းကြားရှိ ဦးသန်းထွန်း အမည်ပေါက်တောဂရန်မြေကွက်အား၊ အမွေဆက်ခံစာချုပ်အမှတ်(၃၂၀၂/၂၀၂၀)ဖြင့် အမွေဆက်ခံခဲ့ကြသည့် ဒေါ်ခင်မျိုးသွယ်(၉/အမရ(နိုင်)၀၄၀၀၈၁)၊ ဒေါ်ခင်မိုးနွယ်(၉/အမရ(နိုင်)၀၈၀၅၂၀) (၎င်းတို့၏ GPရရှိသူ ဦးတင်လင်း)က အရောင်းအဝယ်စာချုပ်ချုပ်ဆိုရန် မြေပုံ၊ မြေရာဇဝင်ရေးကူးခဲ့သော်လည်း၊ ပြန်လည်အပ်နှံနိုင်ခြင်းမရှိဘဲ ပျောက်ဆုံးသွားပါသဖြင့် မြေပုံရေးကူးထားမှုအား ပယ်ဖျက်ပေးပါရန်နှင့် ၄၀၀ဝီ/ငွေသွင်းပြေစာ၊ မြေချမိန့်၊ တောဂရန်တို့တင်ပြ၍ တောမှမြို့ပြောင်း၊သက်တမ်းတိုး၊အမည်ပြောင်းရန်အတွက် မြေပုံမြေရာဇဝင်ရေးကူးခွင့်နှင့် အမှုတွဲဖွင့်လှစ်ခွင့်ပြုပါရန် လျှောက်ထားလာပါသည်။ ကန့်ကွက်လိုပါက ခိုင်လုံသောအထောက်အထားများ၊ မှတ်ပုံ တင်စာချုပ်စာတမ်းများ၊ တရားရုံးဒီကရီများဖြင့် (၁၄)ရက်အတွင်း ကန့်ကွက်နိုင်ပါသည်။

ဥက္ကဋ္ဌ၊ မြို့ပြစီမံကိန်းနှင့်မြေစီမံခန့်ခွဲမှုဌာန၊ မန္တလေးမြို့တော်စည်ပင်သာယာရေးကော်မတီ။

ကြော်ငြာစာ

မန္တလေး၊ အောင်မြေသာစံမြို့နယ်၊ အောင်မြေသာစံရပ်ကွက်၊ အကွက်အမှတ်(၁၁၃)၊ ဦးပိုင်အမှတ်(၁-န)၊ ၂၁လမ်း၊ ၈၈လမ်းနှင့် ၈၉လမ်းကြားရှိ ဦးမြအေး(ပါ-၂)အမည်ပေါက်ဘိုးဘမြေကွက်အား ဖခင်ဦးမြအေး၊ မိခင်ဒေါ်စပ်၊ သမီးဒေါ်ခင်ဆွေ(အပျိုဘဝ)တို့ကွယ်လွန်၍ ကျန်ရစ်သူ သားသမီးများဖြစ်ကြသော ဒေါ်ခင်ဝေ(၉/မနမ(နိုင်)၀၀၈၂၄၇)၊ ဒေါ်ခင်ဝင်းကြည်(၉/မနမ(နိုင်)၀၀၈၃၁၀)၊ ဒေါ်စန်းစန်းအေး(၉/မနမ(နိုင်)၀၀၈၂၄၃)၊ဒေါ်သန်းသန်းဌေး(၉/မနမ(နိုင်)၀၀၈၂၄၄)၊ ဒေါ်မြမြသန်း(၉/မနမ(နိုင်)၀၀၁၃၇၀)တို့က အမည်ပေါက်မြေပုံ၊ သေစာရင်း၊ တရားရုံးကျမ်းကျိန်ချက်၊ ရပ်ကွက်အုပ်ချုပ်ရေးမှူးရုံးထောက်ခံချက်များတင်ပြ၍ အမွေဆက်ခံစာချုပ်ချုပ်ဆိုရန်အတွက် မြေပုံ၊ မြေရာဇဝင်ရေးကူးခွင့်ပြုပါရန် လျှောက်ထားလာပါသည်။ ကန့်ကွက်လိုပါက ခိုင်လုံသော အထောက်အထားများ၊ မှတ်ပုံတင်စာချုပ်စာတမ်းများ၊ တရားရုံးဒီကရီများဖြင့် (၁၄)ရက်အတွင်း ကန့်ကွက်နိုင်ပါသည်။

ဥက္ကဋ္ဌ၊ မြို့ပြစီမံကိန်းနှင့်မြေစီမံခန့်ခွဲမှုဌာန၊ မန္တလေးမြို့တော်စည်ပင်သာယာရေးကော်မတီ။

ကြော်ငြာစာ

မန္တလေး၊ ချမ်းအေးသာစံမြို့နယ်၊ သီရိဟေမာအရှေ့ရပ်ကွက်၊ အကွက်အမှတ်(၂၄၄)၊ ဦးပိုင်အမှတ်(၆-ခ)၊ ၂၇လမ်း၊ ၈၆လမ်းနှင့်၈၇လမ်းကြားရှိ ဦးကိုကိုမောင် အမည်ပေါက်ဘိုးဘမြေကွက်အား အမွေဆက်ခံစာချုပ်အမှတ်(၂၃၉/၂၀၂၆)ဖြင့် အမွေဆက်ခံခဲ့သော ဒေါ်အေးမြတ်နိုင်(၉/မနတ(နိုင်)၀၁၂၁၀၀)၊ ဦးအောင်စိုးမိုး(၉/မနတ(နိုင်)၀၀၀၇၀၄)တို့က အမှုတွဲအမှတ်(၀၁၄၄/ဘ(ပြောင်း)/၂၀၂၆-၂၀၂၇)ဖြင့် ဘိုးဘအမည်ပြောင်း လျှောက်ထားလာပါသည်။ ကန့်ကွက်လိုပါက ခိုင်လုံသော အထောက်အထားများ၊ မှတ်ပုံတင်စာချုပ်စာတမ်းများ၊ တရားရုံးဒီကရီများဖြင့် (၁၄)ရက်အတွင်း ကန့်ကွက်နိုင်ပါသည်။

ဥက္ကဋ္ဌ၊ မြို့ပြစီမံကိန်းနှင့်မြေစီမံခန့်ခွဲမှုဌာန၊ မန္တလေးမြို့တော်စည်ပင်သာယာရေးကော်မတီ။

ကြော်ငြာစာ

မန္တလေး၊ ပြည်ကြီးတံခွန်မြို့နယ်၊ (ခ)ရပ်ကွက်၊ အကွက်အမှတ်(ဟ-၅)၊ ဦးပိုင်အမှတ်(၅၉)၊ ၆၉လမ်းနှင့် လမ်း၇၀ကြား၊ ၁၁၆လမ်းနှင့် ၁၁၇လမ်းကြားရှိ တောဂရန်မြေကွက် အမည်ပေါက်သူ ဦးစိန်လှထံမှ မှတ်ပုံတင်အရောင်းအဝယ်စာချုပ်အမှတ်(၃၄၇၅/၂၀၂၅)ဖြင့် ဝယ်ယူခဲ့သူ ဦးကျော်ဝင်း(၉/မရမ(နိုင်)၀၅၇၃၄၂)က တောဂရန်စာချုပ်နှင့်အတူ အမှုတွဲအမှတ်(၂၃၀၃/၂၀၂၆-၂၀၂၇)ဖြင့် တောမှမြို့ပြောင်း၊ သက်တမ်းတိုး၊ အမည်ပြောင်း လျှောက်ထားလာ ပါသည်။ ကန့်ကွက်လိုပါက ခိုင်လုံသော အထောက်အထားများ၊ မှတ်ပုံတင်စာချုပ်စာတမ်းများ၊ တရားရုံးဒီကရီများဖြင့် (၁၄)ရက်အတွင်း ကန့်ကွက်နိုင်ပါသည်။

ဥက္ကဋ္ဌ၊ မြို့ပြစီမံကိန်းနှင့်မြေစီမံခန့်ခွဲမှုဌာန၊ မန္တလေးမြို့တော်စည်ပင်သာယာရေးကော်မတီ။

ကြော်ငြာစာ

မန္တလေး၊ ပြည်ကြီးတံခွန်မြို့နယ်၊ (ဃ)ရပ်ကွက်၊ အကွက်အမှတ်(ဟ-၁၆)၊ ဦးပိုင်အမှတ်(၈၀)၊ ၅၉လမ်းနှင့် လမ်း၆၀ကြား၊ ၁၁၆လမ်းနှင့် ၁၁၇လမ်းကြားရှိ တောဂရန် မြေကွက်အမည်ပေါက်သူ ဒေါ်နီနီဦး၏(GPရရှိသူ ဦးစန်းထွန်း)ထံမှ မှတ်ပုံတင်အရောင်းအဝယ်စာချုပ်အမှတ်(၂၄၀၇/၂၀၂၃)ဖြင့် ဝယ်ယူခဲ့သူ ဒေါ်ဟွမ်ဆွေချုန်း(ခ)အေးခင်(၁၃/ကခန(နိုင်)၀၁၂၃၄၁)က တောဂရန်စာချုပ်နှင့်အတူ အမှုတွဲအမှတ်(၂၃၀၁/၂၀၂၆-၂၀၂၇)ဖြင့် တောမှမြို့ပြောင်း၊ သက်တမ်းတိုး၊ အမည်ပြောင်း လျှောက်ထားလာပါသည်။ ကန့်ကွက်လိုပါက ခိုင်လုံသောအထောက်အထားများ၊ မှတ်ပုံတင်စာချုပ်စာတမ်းများ၊ တရားရုံးဒီကရီများဖြင့် (၁၄)ရက်အတွင်း ကန့်ကွက်နိုင်ပါသည်။

ဥက္ကဋ္ဌ၊ မြို့ပြစီမံကိန်းနှင့်မြေစီမံခန့်ခွဲမှုဌာန၊ မန္တလေးမြို့တော်စည်ပင်သာယာရေးကော်မတီ။

ကြော်ငြာစာ

မန္တလေး၊ ချမ်းအေးသာစံမြို့နယ်၊ သီရိဟေမာအနောက်ရပ်ကွက်၊ အကွက်အမှတ်(၂၃၉)၊ ဦးပိုင်အမှတ်(၂၂-က)၊၂၇လမ်း၊ လမ်း၉၀နှင့် ၉၁လမ်းကြားရှိ ဦးကျော်ဖန်(ပါ-၄)ဦး အမည်ပေါက်ဂရန်မြေကွက်အား ခင်ပွန်းဦးကျော်ဖန်ကွယ်လွန်၍ ကျန်ရစ်သူ ပူးတွဲအမည်ပေါက်သည့် ဇနီး၊သားသမီးတို့ဖြစ်ကြသော ဒေါ်ခင်မာကြည်(၅/ထခန(နိုင်)၀၃၁၄၁၅)၊ ဒေါ်အေးမာလာ(၅/ထခန(နိုင်)၀၄၈၄၄၃)၊ ဦးရဲရင့်အောင်(၅/ထခန(နိုင်)၀၅၉၈၂၁)တို့က ဂရန်စာချုပ်၊ သေစာရင်း၊ တရားရုံးကျမ်းကျိန်ချက်၊ ရပ်ကွက်အုပ်ချုပ်ရေးမှူးရုံးထောက်ခံချက်များတင်ပြ၍ အမွေဆက်ခံစာချုပ်ချုပ်ဆိုရန်အတွက် မြေပုံ၊ မြေရာဇဝင်ရေးကူးခွင့်ပြုပါရန် လျှောက်ထားလာပါသည်။ ကန့်ကွက်လိုပါက ခိုင်လုံသော အထောက်အထားများ၊ မှတ်ပုံတင်စာချုပ်စာတမ်းများ၊ တရားရုံးဒီကရီများဖြင့် (၁၄)ရက်အတွင်း ကန့်ကွက်နိုင်ပါသည်။

ဥက္ကဋ္ဌ၊ မြို့ပြစီမံကိန်းနှင့်မြေစီမံခန့်ခွဲမှုဌာန၊ မန္တလေးမြို့တော်စည်ပင်သာယာရေးကော်မတီ။

ကြော်ငြာစာ

မန္တလေး၊ ပြည်ကြီးတံခွန်မြို့နယ်၊ (ဃ)ရပ်ကွက်၊ အကွက်အမှတ်(ဗ-၉)၊ ဦးပိုင်အမှတ်(၁၃)၊ ၅၈လမ်းနှင့် ၅၉လမ်းကြား၊ ၁၁၅လမ်းနှင့် ၁၁၆လမ်းကြားရှိ တောဂရန် မြေကွက်အမည်ပေါက်သူ ဦးရွှေယောက်(ခ)ညီညီနိုင်ထံမှ မှတ်ပုံတင်အရောင်းအဝယ်စာချုပ်အမှတ်(၂၃၃၈/၁၉၉၈)ဖြင့် ဝယ်ယူခဲ့သော ဦးပြေသိန်း(၉/မရတ(နိုင်)၀၅၅၅၆၃)၊ ဒေါ်မြင့်မြင့်အေး(၉/မရတ(နိုင်)၀၅၅၅၆၄)တို့က တောဂရန်စာချုပ်နှင့်အတူ အမှုတွဲအမှတ်(၂၂၉၉/၂၀၂၆-၂၀၂၇)ဖြင့် တောမှမြို့ပြောင်း၊ သက်တမ်းတိုး၊ အမည်ပြောင်း လျှောက်ထားလာပါသည်။ ကန့်ကွက်လိုပါက ခိုင်လုံသောအထောက်အထားများ၊ မှတ်ပုံတင်စာချုပ်စာတမ်းများ၊ တရားရုံးဒီကရီများဖြင့် (၁၄)ရက်အတွင်း ကန့်ကွက်နိုင်ပါသည်။

ဥက္ကဋ္ဌ၊ မြို့ပြစီမံကိန်းနှင့်မြေစီမံခန့်ခွဲမှုဌာန၊ မန္တလေးမြို့တော်စည်ပင်သာယာရေးကော်မတီ။

ကြော်ငြာစာ

မန္တလေး၊ ချမ်းမြသာစည်မြို့နယ်၊ ထွန်တုံးရပ်ကွက်၊ အကွက်အမှတ်(ဇဇ-၃၂)၊ ဦးပိုင်အမှတ်(၈၃)၊ ၄၆လမ်းနှင့် ၄၇လမ်းကြား၊ ၁၀၉လမ်းနှင့် ၁၁၀လမ်းကြားရှိ ဦးတင်ဝင်း အမည်ပေါက် တောဂရန်မြေကွက်အား အမွေဆက်ခံစာချုပ်အမှတ်(၁၄၁၃/၂၀၁၁)ဖြင့် အမွေဆက်ခံခဲ့သူ ဦးဇော်မင်းဦး၏(GPရရှိသူဒေါ်ရန်ချုံမိတ်(ခ)ကြည်မြင့်)ထံမှ အရောင်းအဝယ်စာချုပ်အမှတ်(၁၂၃၁/၂၀၂၆)ဖြင့် ဝယ်ယူခဲ့သူ ဒေါ်မီမီထွန်း (၉/မရမ(နိုင်)၀၀၅၅၇၀)က တောဂရန်စာချုပ်နှင့်အတူ အမှုတွဲအမှတ်(၂၂၈၉/၂၀၂၆-၂၀၂၇)ဖြင့် တောမှမြို့ပြောင်း၊ သက်တမ်းတိုး၊ အမည်ပြောင်း လျှောက်ထားလာပါသည်။ ကန့်ကွက်လိုပါက ခိုင်လုံသောအထောက်အထားများ၊ မှတ်ပုံတင်စာချုပ်စာတမ်းများ၊တရားရုံးဒီကရီများဖြင့်(၁၄)ရက်အတွင်း ကန့်ကွက်နိုင်ပါသည်။

ဥက္ကဋ္ဌ၊ မြို့ပြစီမံကိန်းနှင့်မြေစီမံခန့်ခွဲမှုဌာန၊ မန္တလေးမြို့တော်စည်ပင်သာယာရေးကော်မတီ။

ကြော်ငြာစာ

မန္တလေး၊ မဟာအောင်မြေမြို့နယ်၊ သံလျှက်မော်အရှေ့ရပ်ကွက်၊ အကွက်အမှတ်(၄၃၀)၊ ဦးပိုင်အမှတ်(၈-စ)၊၄၁လမ်းနှင့် ၄၂လမ်းကြား၊ ၈၆လမ်းနှင့် ၈၇လမ်းကြားရှိ ဦးသန့်ဇင်(ပါ-၃)ဦး အမည်ပေါက်ဂရန်မြေကွက်အား ဦးသန့်ဇင်(လူပျိုဘဝ)၊ ဒေါ်လှမြချောင်း(ခ)ဒေါ်ခင်အေးလှ(အပျိုဘဝ)တို့ ကွယ်လွန်၍ ကျန်ရစ်သော ပူးတွဲအမည်ပေါက်သူ ဒေါ်ခင်ဝင်းရီ(၉/မနတ (နိုင်)၀၉၁၄၃၂)က ဂရန်စာချုပ်၊ သေစာရင်း၊ တရားရုံးကျမ်းကျိန်ချက်၊ ရပ်ကွက်အုပ်ချုပ်ရေးမှူးရုံးထောက်ခံချက်များတင်ပြ၍ အမွေဆက်ခံစာချုပ် ချုပ်ဆိုရန်အတွက် မြေပုံ၊ မြေရာဇဝင်ရေးကူးခွင့်ပြုပါရန် လျှောက်ထားလာပါသည်။ ကန့်ကွက်လိုပါက ခိုင်လုံသော အထောက်အထားများ၊ မှတ်ပုံတင်စာချုပ်စာတမ်းများ၊ တရားရုံး ဒီကရီများဖြင့် (၁၄)ရက်အတွင်း ကန့်ကွက်နိုင်ပါသည်။

ဥက္ကဋ္ဌ၊ မြို့ပြစီမံကိန်းနှင့်မြေစီမံခန့်ခွဲမှုဌာန၊ မန္တလေးမြို့တော်စည်ပင်သာယာရေးကော်မတီ။

ကြော်ငြာစာ

မန္တလေး၊ မဟာအောင်မြေမြို့နယ်၊ ရဲမွန်တောင်ရပ်ကွက်၊ အကွက်အမှတ်(မ-၂၉)၊ ဦးပိုင်အမှတ်(၅၆)၊ ၄၁လမ်းနှင့် ၄၂လမ်းကြား၊ ၅၇လမ်းနှင့်၅၈လမ်းကြားရှိ ဂရန်မြေကွက် အမည်ပေါက်သူ ဒေါ်တုန်ရီ(၁၃/ကခန(နိုင်)၀၃၂၅၀၀)က ဂရန်စာချုပ်တင်ပြ၍ မှတ်ပုံတင် အရောင်းအဝယ်စာချုပ် ချုပ်ဆိုရန်အတွက် မြေပုံ၊ မြေရာဇဝင်ရေးကူးခွင့်ပြုပါရန် လျှောက်ထားလာပါသည်။ ကန့်ကွက်လိုပါက ခိုင်လုံသောအထောက်အထားများ၊ မှတ်ပုံတင်စာချုပ်စာတမ်းများ၊ တရားရုံးဒီကရီများဖြင့် (၁၄)ရက်အတွင်း ကန့်ကွက်နိုင်ပါသည်။

ဥက္ကဋ္ဌ၊ မြို့ပြစီမံကိန်းနှင့်မြေစီမံခန့်ခွဲမှုဌာန၊ မန္တလေးမြို့တော်စည်ပင်သာယာရေးကော်မတီ။

ကြော်ငြာစာ

မန္တလေး၊ ချမ်းမြသာစည်မြို့နယ်၊ ထွန်တုံးရပ်ကွက်၊ အကွက်အမှတ်(ဇဇ-၃၂)၊ ဦးပိုင်အမှတ်(၇၁)၊ ၄၆လမ်းနှင့် ၄၇လမ်းကြား၊ ၁၀၉လမ်းနှင့် ၁၁၀လမ်းကြားရှိ ဦးစောလင်း အမည်ပေါက် တောဂရန်မြေကွက်အား အမွေဆက်ခံစာချုပ်အမှတ်(၉၂၀/၂၀၀၈)ဖြင့် အမွေဆက်ခံခဲ့သူ ဦးနှင်းကို၏(GPရရှိသူဦးကျော်ဝင်း)ထံမှ အရောင်းအဝယ်စာချုပ်အမှတ်(၁၂၃၀/၂၀၂၆)ဖြင့် ဝယ်ယူခဲ့သူ ဒေါ်မီမီထွန်း(၉/မရမ(နိုင်)၀၀၅၅၇၀)က တောဂရန်စာချုပ်နှင့်အတူ အမှုတွဲအမှတ်(၂၂၈၈/၂၀၂၆-၂၀၂၇)ဖြင့် တောမှမြို့ပြောင်း၊ သက်တမ်းတိုး၊ အမည်ပြောင်း လျှောက်ထားလာပါသည်။ ကန့်ကွက်လိုပါက ခိုင်လုံသောအထောက်အထားများ၊ မှတ်ပုံတင်စာချုပ်စာတမ်းများ၊ တရားရုံးဒီကရီများဖြင့် (၁၄)ရက်အတွင်း ကန့်ကွက်နိုင်ပါသည်။

ဥက္ကဋ္ဌ၊ မြို့ပြစီမံကိန်းနှင့်မြေစီမံခန့်ခွဲမှုဌာန၊ မန္တလေးမြို့တော်စည်ပင်သာယာရေးကော်မတီ။

ကြော်ငြာစာ

မန္တလေး၊ ချမ်းမြသာစည်မြို့နယ်၊ အောင်ပင်လယ်ရပ်ကွက်၊ အကွက်အမှတ်(ကက-၆)၊ ဦးပိုင်အမှတ်(၆)၊ ၁၀၁လမ်း၊ ၅၃လမ်းနှင့် ၅၄လမ်းကြားရှိ ဂရန်မြေကွက်အမည်ပေါက်သူ ဒေါ်ခင်လင်းဦး၊ ဒေါ်ရွှေစင်သိန်း၊ ဒေါ်သီတာလင်းသိန်းတို့(၃)ဦးအနက် ဒေါ်ရွှေစင်သိန်းထံမှ စွန့်လွှတ်စာချုပ်အမှတ်(၄၇၀/၂၀၂၆)ဖြင့် လက်ခံခဲ့သော ဒေါ်ညွန့်မောင်(ခ)ခင်လင်းဦး(၁၂/အလန(နိုင်)၀၁၈၁၈၃)၊ဒေါ်သီတာလင်းသိန်း(၁၂/အလန(နိုင်)၀၃၉၅၃၈)တို့က အမှုတွဲအမှတ်(၂၂၈၆/၂၀၂၆-၂၀၂၇)ဖြင့် အမည်ပြောင်း လျှောက်ထားလာပါသည်။ ကန့်ကွက်လိုပါက ခိုင်လုံသောအထောက်အထားများ၊ မှတ်ပုံတင်စာချုပ်စာတမ်းများ၊တရားရုံးဒီကရီများဖြင့် (၁၄)ရက်အတွင်း ကန့်ကွက်နိုင်ပါသည်။

ဥက္ကဋ္ဌ၊ မြို့ပြစီမံကိန်းနှင့်မြေစီမံခန့်ခွဲမှုဌာန၊ မန္တလေးမြို့တော်စည်ပင်သာယာရေးကော်မတီ။

ကြော်ငြာစာ

မန္တလေး၊ ချမ်းမြသာစည်မြို့နယ်၊ မြို့သစ်(၂)ရပ်ကွက်၊ အကွက်အမှတ်(ဆ-၂)၊ ဦးပိုင်အမှတ်(၂၉)၊ လမ်း၇၀နှင့် ၇၂လမ်းကြား၊ ၁၀၇လမ်းနှင့် ၁၀၈လမ်းကြားရှိ ဂရန်မြေကွက် အမည်ပေါက်သူ ဒေါ်မိသန်း(ခ)သန်းနွဲ့(၉/မရတ(နိုင်)၀၉၉၀၀၀)က ဂရန်စာချုပ်တင်ပြ၍ မှတ်ပုံတင်အရောင်းအဝယ်စာချုပ် ချုပ်ဆိုရန်အတွက် မြေပုံ၊ မြေရာဇဝင်ကူးခွင့်ပြုပါရန် လျှောက်ထားလာပါသည်။ ကန့်ကွက်လိုပါက ခိုင်လုံသောအထောက်အထားများ၊ မှတ်ပုံတင်စာချုပ်စာတမ်းများ၊ တရားရုံးဒီကရီများဖြင့် (၁၄)ရက်အတွင်း ကန့်ကွက်နိုင်ပါသည်။

ဥက္ကဋ္ဌ၊ မြို့ပြစီမံကိန်းနှင့်မြေစီမံခန့်ခွဲမှုဌာန၊ မန္တလေးမြို့တော်စည်ပင်သာယာရေးကော်မတီ။

ကြော်ငြာစာ

မန္တလေး၊ ပြည်ကြီးတံခွန်မြို့နယ်၊ (ဂ)ရပ်ကွက်၊ အကွက်အမှတ်(ဠ-၇)၊ ဦးပိုင်အမှတ်(၅၁)၆၅လမ်းနှင့် ၆၇လမ်းကြား၊ ၁၁၇လမ်းနှင့် ၁၁၈လမ်းကြားရှိ ဂရန်မြေကွက်အား အမည်ပေါက်သူ ခင်ပွန်းဦးကျော်အေး ကွယ်လွန်၍ ကျန်ရစ်သူ(ဇနီး)ဒေါ်အေးအေးသိုက်(၉/မတရ(နိုင်)၀၅၄၆၁၉)က ၂၄၀ဝီ/၄၀၀ဝီ/ငွေသွင်းပြေစာများ၊ မြေချထားမိန့်၊ တောဂရန်၊ သေစာရင်း၊ တရားရုံးကျမ်းကျိန်ချက်၊ ရပ်ကွက်အုပ်ချုပ်ရေးမှူးရုံးထောက်ခံချက်များတင်ပြ၍ အမွေဆက်ခံစာချုပ်ချုပ်ဆိုရန်အတွက် မြေပုံ၊ မြေရာဇဝင်ရေးကူး ခွင့်ပြုပါရန် လျှောက်ထားလာပါသည်။ကန့်ကွက်လိုပါက ခိုင်လုံသော အထောက်အထားများ၊ မှတ်ပုံတင်စာချုပ်စာတမ်းများ၊ တရားရုံးဒီကရီများဖြင့် (၁၄)ရက်အတွင်း ကန့်ကွက်နိုင်ပါသည်။

ဥက္ကဋ္ဌ၊ မြို့ပြစီမံကိန်းနှင့်မြေစီမံခန့်ခွဲမှုဌာန၊ မန္တလေးမြို့တော်စည်ပင်သာယာရေးကော်မတီ။

ကြော်ငြာစာ

မန္တလေး၊ ပြည်ကြီးတံခွန်မြို့နယ်၊ (စ)ရပ်ကွက်၊ အကွက်အမှတ်(တတ-၂၄)၊ ဦးပိုင်အမှတ်(၆၂)၊ ၅၂လမ်းနှင့် ၅၃လမ်းကြား၊ ၁၂၃လမ်းနှင့် ၁၂၄လမ်းကြားရှိ ဂရန်မြေကွက်အား အမည်ပေါက်သူ ခင်ပွန်း ဦးကျော်သိန်းကွယ်လွန်၍ ကျန်ရစ်သူ(ဇနီး) ဒေါ်လုံးလုံး(၉/ပသက(နိုင်)၀၁၅၂၁၃)က ဂရန်စာချုပ်၊ သေစာရင်း၊ တရားရုံးကျမ်းကျိန်ချက်၊ ရပ်ကွက်အုပ်ချုပ်ရေးမှူးရုံးထောက်ခံချက်များတင်ပြ၍ အမွေဆက်ခံစာချုပ်ချုပ်ဆိုရန်အတွက် မြေပုံ၊ မြေရာဇဝင် ရေးကူးခွင့်ပြုပါရန် လျှောက်ထားလာပါသည်။ ကန့်ကွက်လိုပါက ခိုင်လုံသောအထောက်အထားများ၊ မှတ်ပုံတင် စာချုပ်စာတမ်းများ၊ တရားရုံးဒီကရီများဖြင့် (၁၄)ရက်အတွင်း ကန့်ကွက်နိုင်ပါသည်။

ဥက္ကဋ္ဌ၊ မြို့ပြစီမံကိန်းနှင့်မြေစီမံခန့်ခွဲမှုဌာန၊ မန္တလေးမြို့တော်စည်ပင်သာယာရေးကော်မတီ။

ကြော်ငြာစာ

မန္တလေး၊ ချမ်းမြသာစည်မြို့နယ်၊ ကံသာယာရပ်ကွက်၊ အကွက်အမှတ်(ဖ-၂)ဦးပိုင်အမှတ်(၁၀၅)၊၅၉လမ်းနှင့် ၁၁၁လမ်းထောင့်ရှိ ဂရန်မြေကွက်အား အမည်ပေါက်သူ ဇနီးဒေါ်အေးကြည်ကွယ်လွန်၍ ကျန်ရစ်သူ ခင်ပွန်းဦးလောဆန်း(၁၃/ကခန(နိုင်)၀၁၇၄၀၄)က ဂရန်စာချုပ်၊ သေစာရင်း၊ တရားရုံးကျမ်းကျိန်ချက်၊ ရပ်ကွက်အုပ်ချုပ်ရေးမှူးရုံးထောက်ခံချက်များတင်ပြ၍ အမွေဆက်ခံစာချုပ်ချုပ်ဆိုရန်အတွက် မြေပုံ၊မြေရာဇဝင် ရေးကူးခွင့်ပြုပါရန် လျှောက်ထားလာပါသည်။ ကန့်ကွက်လိုပါက ခိုင်လုံသော အထောက်အထားများ၊ မှတ်ပုံတင်စာချုပ်စာတမ်းများ၊ တရားရုံးဒီကရီများဖြင့် (၁၄)ရက်အတွင်း ကန့်ကွက်နိုင်ပါသည်။

ဥက္ကဋ္ဌ၊ မြို့ပြစီမံကိန်းနှင့်မြေစီမံခန့်ခွဲမှုဌာန၊ မန္တလေးမြို့တော်စည်ပင်သာယာရေးကော်မတီ။

အများသိစေရန် အသိပေးကြေညာခြင်း

မန္တလေးမြို့၊ မဟာအောင်မြေမြို့နယ်၊ စကြာနွယ်စဉ်ရပ်ကွက်၊ အကွက်အမှတ်(၆၇၄)၊ ဦးပိုင်အမှတ်(၃၂-က)၊ မြေဧရိယာ(၀ ဒသမ ၀၃၀၄)ဧကအကျယ်အဝန်းရှိ ဂရန်မြေကွက်ပေါ်တွင် ဆောက်လုပ်ထားသော (၃၀×၄၀)ပေခန့် အကျယ်အဝန်းရှိ (၂)ခန်းတွဲအာစီ(၆)ထပ်အဆောက်အဦး၏ အနောက်ဘက်ခြမ်းတွင်တည်ရှိသော မြေညီထပ် (ထပ်ခိုးပါ)၊ တိုက်ခန်းအမှတ်(B1)(B2)(B3)(B4) တိုက်ခန်းအား (၁)ဒေါ်မိုးမိုးလွင်၊ (၂)ဦးကျော်မျိုးထွေး၊ (၃)ဒေါ်ဇင်မာဖြူ၊ (၄)ဒေါ်မြမြတို့(၄)ဦးအမည်ပေါက်ပိုင်ဆိုင်ပြီး ၎င်းဂရန်မြေကွက်ပေါ်ရှိ တိုက်ခန်း၏နေထိုင်ပိုင်ဆိုင်အကျိုးခံစားခွင့်အရပ်ရပ်အားလုံးတို့အား လက်ရှိနေထိုင်အသုံးပြုခွင့်နှင့် တရားဝင်လွှဲပြောင်းရောင်းချပိုင်ခွင့်ရှိသူဟုအဆိုပြုသူ ဦးညီညီဦး(ဘ)ဦးကိုကိုကြီး(၉/ခအဇ(နိုင်)၀၃၆၁၃၂)ထံမှ ကျွန်ုပ်၏မိတ်ဆွေက အဆုံးအပိုင် လက်ရောက်လွှဲပြောင်းဝယ်ယူရန် သဘောတူညီ၍ စရန်ငွေတစ်စိတ်တစ်ဒေသကို ပေးချေထားပြီးဖြစ်ပါသည်။

အဆိုပါတိုက်ခန်း အရောင်းအဝယ်ကိစ္စနှင့်ပတ်သက်၍ မိမိ၏အကျိုးတစ်စုံတစ်ရာ သက်ဆိုင်ခြင်းကြောင့် ကန့်ကွက်လိုသူများရှိပါက ခိုင်လုံတိကျသော ပိုင်ဆိုင်မှုအထောက်အထား စာချုပ်စာတမ်းမူရင်းများဖြင့် ဤကြေညာချက်ပါသည့်ရက်မှစ၍ (၇)ရက်အတွင်း ကျွန်ုပ်ထံသို့ လာရောက်ကန့်ကွက်နိုင်ပါသည်။ သတ်မှတ်ထားသည့်ရက်အတွင်း ကန့်ကွက်သူမရှိပါက ဤအရောင်းအဝယ်ကိစ္စအား ဥပဒေနှင့်အညီ ပြီးစီးသည်အထိ ဆက်လက်ဆောင်ရွက်သွားမည်ဖြစ်ပါကြောင်း အများသိစေရန် အသိပေးကြေညာပါသည်။

ဝယ်ယူသူ / လွှဲအပ်ညွှန်ကြားသူ-
ဦးပြည့်ဖြိုးအောင်(၉/ခမစ(နိုင်)၁၁၀၀၄၅)
အကွက်(စ၆၇)၊ ချမ်းမြသာစည်မြို့နယ်၊
မန္တလေးမြို့။

ဝယ်ယူသူ၏ လွှဲအပ်ညွှန်ကြားချက်အရ-
ဒေါ်ဝေဝေခိုင် (LL.B)
တရားလွှတ်တော်ရှေ့နေ
(စဉ်-၁၇၁၆၈/ ၂၇.၁.၂၁)
(၆၂-ဘီ)လမ်းနှင့် (၁၀၈)လမ်းထောင့်၊ ချမ်းမြသာစည်မြို့နယ်၊
မန္တလေးမြို့။ ဖုန်း ၀၉-၄၀၀၇၂၀၉၅၀

မန္တလေးမြို့၊ အောင်မြေသာစံမြို့နယ်၊ မေဃာဂီရိရပ်ကွက်၊ အကွက်အမှတ်(၁၃၉)၊ ဦးပိုင်အမှတ်(၂၃)၊ ဧရိယာ(၀ ဒသမ ၀၄၈၀)ဧက အကျယ်အဝန်းရှိသော ဦးအောင်သန်း အမည်ပေါက် ဘိုးဘပိုင်မြေကွက်နှင့်ပတ်သက်၍ အများသိစေရန် သတိပေးကြေညာခြင်း

အထက်ဖော်ပြပါမြေကွက်နှင့် ယင်းမြေကွက်ပေါ်ရှိ နံကပ်(၂)ထပ်အဆောက်အဦ၊ ရေမီတာ၊ လျှပ်စစ်မီတာ(ဆက်လက်သုံးစွဲခွင့်အပါအဝင်)သွယ်တန်းတပ်ဆင်ထားသောပစ္စည်းအရပ်ရပ်အားလုံး၊ ဝင်းခြံအကာအရံတို့နှင့်တကွ နေထိုင်ပိုင်ဆိုင်အကျိုးခံစားခွင့်အရပ်ရပ်အားလုံးတို့ကို(၂-၆-၂၀၂၆)ရက်စွဲပါ မန္တလေးမြို့တော်စာချုပ်စာတမ်းမှတ်ပုံတင်ဌာနမှူးရုံး၏ မှတ်ပုံတင်အရောင်းအဝယ်စာချုပ်အမှတ်(၁၅၉၁/၂၀၂၆)အရ တရားဝင်ဝယ်ယူပိုင်ဆိုင်သူ ဦးမောင်မောင်(ခ)ရီစွတ်(ဘ)ဦးအဒမ်တာရမ်(၉/မရမ(နိုင်)၀၆၃၃၉၂)ထံမှ ကျွန်ုပ်၏မိတ်ဆွေဖြစ်သူက အဆုံးအပိုင်လက်ရောက်ဝယ်ယူရန် သဘောတူညီပါသဖြင့် ရောင်းကြေးစရန်ငွေများ ပေးချေထားပြီးဖြစ်ပါသည်။

အထက်ပါ အရောင်းအဝယ်ကိစ္စနှင့်ပတ်သက်၍ ကန့်ကွက်လိုသူများရှိပါက ဤကြော်ငြာပါသည့်ရက်မှစ၍ (၇)ရက်အတွင်း ခိုင်လုံသောစာရွက်စာတမ်းများဖြင့် ကျွန်ုပ်ထံသို့ လာရောက်ကန့်ကွက်နိုင်ပါသည်။ သတ်မှတ်ရက်အတွင်း ကန့်ကွက်မှုမရှိပါက ထိုအရောင်းအဝယ်ကိစ္စကို ဥပဒေနှင့်အညီ ဆက်လက်ဆောင်ရွက်သွားမည်ဖြစ်ပါကြောင်း အများသိစေရန် သတိပေးကြေညာလိုက်ပါသည်။

ဝယ်ယူသူ၏လွှဲအပ်ချက်အရ-

ဒေါ်ခင်နီနီစိုး (LL.B)
(တရားလွှတ်တော်ရှေ့နေ-၇၉၃၃)
Office- **အမှတ်(၁၈၉)၊ လမ်း၈၀၊ ၁၉လမ်းနှင့် လမ်း၂၀ကြား၊ မန္တလေးမြို့။**
ဖုန်း 02-4068839၊ 09-2006029၊ 09-792006029၊ 09-692006029
ladylawyer.khinninisoe@gmail.com

ဂရန်မြေကြော်ငြာစာ

ကန့်ကွက်လိုပါက ခိုင်လုံသော အထောက်အထားများ၊ မှတ်ပုံတင်စာချုပ်စာတမ်းများ၊ တရားရုံးဒီကရီများဖြင့် (၁၄)ရက်အတွင်း ကန့်ကွက်နိုင်ပါသည်။

စဉ်	လျှောက်ထားသူ အမည်/မှတ်ပုံတင်	လျှောက်ထားသည့်မြေ လိပ်စာ	မြေအမည်ပေါက်	မြို့နယ်	အကွက်	ဦးပိုင်	လျှောက်ထားသည့် အကြောင်းအရာ	အမှတ်တွဲအမှတ်
၁။	ဦးချိုကြီး(၉/မနမ(နိုင်)၀၄၉၃၉၇)	၁၉လမ်းနှင့် လမ်း၂၀ကြား၊ ၈၆လမ်းနှင့် ၈၇လမ်းကြား၊ (အောင်မြေသာစံ)	ဦးချိုကြီး	အောင်မြေသာစံ	၁၂၅	၂၃-က	သက်တမ်းတိုး	၂၃၁၇/၂၀၂၆-၂၀၂၇
၂။	ဒေါ်တင်တင်ရီ(၉/အမဇ(နိုင်)၀၁၁၉၁၅)	၁၄လမ်း၊ ၈၈လမ်းနှင့် ၈၉လမ်းကြား၊ (မင်းတဲအီကင်း)	ဦးထွန်းသိန်းဦး ပါ-၂	အောင်မြေသာစံ	၇၉	၂-ဧ	အမည်ပြောင်း	၂၃၁၈/၂၀၂၆-၂၀၂၇
၃။	ဦးကျင်စိန်(၉/မရမ(နိုင်)၀၅၉၉၀၇)	၂၆လမ်းနှင့် ၂၈လမ်းကြား၊ ၅၈လမ်းနှင့် ၅၉လမ်းကြား၊ (တန်ကောက်)	ဦးကျင်စိန်	ချမ်းအေးသာစံ	၅၁၄/၃	၁၃၄-က	သက်တမ်းတိုး	၂၃၂၂/၂၀၂၆-၂၀၂၇
၄။	ဦးသန်းဇော်ထွေး(၉/ဒအဇ(နိုင်)၀၁၇၇၅၉)	၂၈(ဘီ)လမ်းနှင့် ၇၂လမ်းထောင့်၊ (ပါတ်ကုန်းဝန်းကျင်)	ဦးသန်းဇော်ထွေး	ချမ်းအေးသာစံ	၇၃၄	၇၀	သက်တမ်းတိုး	၂၃၄၆/၂၀၂၆-၂၀၂၇
၅။	ဦးမောင်စန်း(၉/မကန(နိုင်)၁၂၂၂၉၆)	၂၉လမ်း၊ ၅၄လမ်းနှင့် ၅၅လမ်းကြား၊ (တန်ကောက်)	ဒေါ်အေးအေးဝေ	ချမ်းအေးသာစံ	၅၁၃/၃	၄၉၄-၁+ ၄၉၀-က	အမည်ပြောင်း	၂၃၁၉/၂၀၂၆-၂၀၂၇
၆။	ဦးဇော်နိုင်ဝင်း(၁၂/မဂတ(နိုင်)၀၀၅၀၄၈)	၂၆(အေ)လမ်း၊ ၅၃လမ်းနှင့် ၅၄လမ်းကြား၊ (တန်ကောက်)	ဒေါ်စိန်	ချမ်းအေးသာစံ	A-၂	၁-ဧ/၂	အမည်ပြောင်း	၂၃၂၀/၂၀၂၆-၂၀၂၇
၇။	ဒေါ်သက်သက်နွယ်(၅/ရဘန(နိုင်)၁၁၉၅၄၆)	၅၄လမ်း၊ လမ်း၃၀နှင့် ၃၁လမ်းကြား၊ (တန်ကောက်)	ဒေါ်ကျန်းကျုံရင်	ချမ်းအေးသာစံ	B-၃	၃-ဧ	အမည်ပြောင်း	၂၃၂၁/၂၀၂၆-၂၀၂၇
၈။	ဒေါ်မြင့်မြင့်မော်(၉/မရမ(နိုင်)၀၃၃၆၁၀) ဒေါ်တင်တင်မော်(၉/မရမ(နိုင်)၀၃၃၆၂၀) ဒေါ်လှဲလှဲမော်(၉/မရမ(နိုင်)၀၈၈၄၉၂)	၃၂လမ်း၊ ၆၄လမ်းနှင့် ၆၅လမ်းကြား၊ (ပြည်ကြီးမျက်ရှင်)	ဦးငွေစံ ပါ-၂	ချမ်းအေးသာစံ	၈၉၅	၈-ဃ	သက်တမ်းတိုး၊ အမည်ပြောင်း	၂၃၂၉/၂၀၂၆-၂၀၂၇
၉။	ဒေါ်အင်ကြင်းပန်း(၉/မနမ(နိုင်)၁၁၀၆၅၉)	၅၅လမ်း၊ ၃၈လမ်းနှင့် ၃၉လမ်းကြား၊ (ရဲမွန်တောင်)	ဒေါ်အင်ကြင်းပန်း	မဟာအောင်မြေ	မ-၅၆	၂၄	သက်တမ်းတိုး	၂၃၂၆/၂၀၂၆-၂၀၂၇
၁၀။	ဦးယန်ချင်ယူ(၁၂/ပဇတ(နိုင်)၀၀၆၀၀၄)	၃၈လမ်းနှင့် မန္တလေး-ပြင်ဦးလွင်ကားလမ်းထောင့်၊ (ရဲမွန်တောင်)	ဦးယန်ချင်ယူ	မဟာအောင်မြေ	မ-၅၃/၂	၂	သက်တမ်းတိုး	၂၃၄၇/၂၀၂၆-၂၀၂၇
၁၁။	ဒေါ်သန်းသန်းဦး(၅/ကဘလ(နိုင်)၁၀၆၁၉၈) ဒေါ်သန်းသန်းလှိုင်(၅/ကဘလ(နိုင်)၁၉၁၃၄၃)	၄၁လမ်းနှင့် မဟာမြိုင်ကျောင်းတိုက်ကြား၊ ၆၇လမ်းနှင့် ၆၈လမ်းကြား၊ (မဟာမြိုင်-၁)	ဒေါ်ခင်ကြည်	မဟာအောင်မြေ	ခ-၁	၆၇-၁	အမည်ပြောင်း	၂၃၂၃/၂၀၂၆-၂၀၂၇
၁၂။	ဦးကြည်ကျွန်(၅/ကသန(ဧည့်)၀၀၀၁၀၆) ဒေါ်အေးအေးစန်း(၁၂/ရပသ(နိုင်)၀၄၄၀၉၄)	၆၆လမ်း၊ ၃၉လမ်းနှင့် လမ်း၄၀ကြား၊ (မဟာမြိုင်-၁)	ဒေါ်ဒိမ်းဝိုးကျိန်း	မဟာအောင်မြေ	ဒ-၉	၂၅	အမည်ပြောင်း	၂၃၂၄/၂၀၂၆-၂၀၂၇
၁၃။	ဒေါ်ရွှေရည်မြ(၉/ဒအဇ(နိုင်)၀၀၃၃၀၆)	၃၆လမ်းနှင့် ၃၇လမ်းကြား၊ ၇၁လမ်းနှင့် ၇၂လမ်းကြား၊ (မဟာနွယ်စဉ်)	ဦးဇော်နု	မဟာအောင်မြေ	၄၁၃-က/ အပိုင်း-၂	၉၃	အမည်ပြောင်း	၂၃၂၅/၂၀၂၆-၂၀၂၇
၁၄။	ဦးနေဝင်း(၉/မဟမ(နိုင်)၀၀၃၇၂၅)	၃၈လမ်း၊ ၅၈လမ်းနှင့် ၅၉လမ်းကြား၊ (ရဲမွန်တောင်)	ဗိုလ်မှူးကြီးစောဝင်းမောင်ကြီး	မဟာအောင်မြေ	မ-၅၉	(၄၅)ခဲစင်း	ဦးပိုင်ခွဲ၊ အမည်ပြောင်း	၂၃၂၇/၂၀၂၆-၂၀၂၇
၁၅။	ဒေါ်ဖီဖီလွင်(၉/မဟမ(ဧည့်)၀၀၀၁၃၀)	၃၈လမ်း၊ ၅၈လမ်းနှင့် ၅၉လမ်းကြား၊ (ရဲမွန်တောင်)	ဗိုလ်မှူးကြီးစောဝင်းမောင်ကြီး	မဟာအောင်မြေ	မ-၅၉	(၄၅)ခဲစင်း	ဦးပိုင်ခွဲ၊ အမည်ပြောင်း	၂၃၂၈/၂၀၂၆-၂၀၂၇
၁၆။	ဒေါ်ချိန်ချွင်လန်(ခ)မိုးမိုးဝင်း(၁၃/ကခန(နိုင်)၀၀၈၇၇၉)	လမ်း၇၀နှင့် ၇၁လမ်းကြား၊ ၁၁၁လမ်းနှင့် ၁၁၂လမ်းကြား၊ (မြို့သစ်-၁)	ဒေါ်ချိန်ချွင်လန်(ခ)မိုးမိုးဝင်း	ချမ်းမြသာစည်	တ-၇/ရ	၃၉	သက်တမ်းတိုး	၂၃၃၄/၂၀၂၆-၂၀၂၇
၁၇။	ဦးမိုးကျော်သူ(၉/မရမ(နိုင်)၀၅၆၉၂၀) ဒေါ်မနုဝါရီဘောဂ်(ခ)စန္ဒာ(၉/မရမ(နိုင်)၀၅၆၈၃၁)	၆၁လမ်းနှင့် ၆၂လမ်းကြား၊ ၁၁၂လမ်းနှင့် ၁၁၃လမ်းကြား၊ (မြို့သစ်-၄)	ဦးမိုးကျော်သူ ပါ-၂	ချမ်းမြသာစည်	ဗ-၅	၂၂-၁	သက်တမ်းတိုး	၂၃၃၇/၂၀၂၆-၂၀၂၇
၁၈။	ဒေါ်ဆုဝေထိုက်(၉/ခအဇ(နိုင်)၀၃၅၁၃၈)	၁၁၀လမ်း၊ ၇၁လမ်းနှင့် ၇၂လမ်းကြား၊ (မြို့သစ်-၅)	ဦးအေးကျော်	ချမ်းမြသာစည်	ဏ-၁	၃	အမည်ပြောင်း	၂၃၃၈/၂၀၂၆-၂၀၂၇
၁၉။	ဒေါ်သီသီ(၅/ကလန(နိုင်)၀၁၁၀၁၆)	၅၉လမ်း၊ ၁၀၆လမ်းနှင့် ၁၀၇လမ်းကြား၊ (ကံသာယာ)	ဦးနိုင်ဝင်း	ချမ်းမြသာစည်	ဆဆ-၂	၄၈	သက်တမ်းတိုး၊ အမည်ပြောင်း	၂၃၃၅/၂၀၂၆-၂၀၂၇
၂၀။	ဒေါ်နွယ်နွယ်(၉/မရတ(နိုင်)၀၁၆၇၆၈) ဒေါ်ဆယ်ဆယ်အေး(၉/မရတ(နိုင်)၀၁၆၇၆၉)	၅၅လမ်းနှင့် ပရံတော်ချောင်းကြား၊ ၁၁၂လမ်းနှင့် ၁၁၃လမ်းကြား၊ (ထွန်းတုံး)	ဒေါ်နွယ်နွယ် ပါ-၃	ချမ်းမြသာစည်	ဗ-၁၄	၄၉	သက်တမ်းတိုး၊ အမည်ပြောင်း	၂၃၃၆/၂၀၂၆-၂၀၂၇
၂၁။	ဦးတင်ထွန်းနိုင်(၅/တဆန(နိုင်)၀၇၇၉၇၅)	၅၇လမ်းနှင့် ၅၈လမ်းကြား၊ ၁၀၆လမ်းနှင့် ၁၀၇လမ်းကြား၊ (ကံသာယာ)	ဦးကံညွှန့်	ချမ်းမြသာစည်	ဆဆ-၃	၃၅	တောမှမြို့ပြောင်း၊ သက်တမ်းတိုး၊ အမည်ပြောင်း	၂၃၃၀/၂၀၂၆-၂၀၂၇
၂၂။	ဒေါ်မြင့်လန်(၁၃/နခန(နိုင်)၀၃၅၆၁၃)	၅၅လမ်း၊ ၁၁၁လမ်းနှင့် ၁၁၂လမ်းကြား၊ (ထွန်းတုံး)	ဒေါ်ကြည်မြင့်	ချမ်းမြသာစည်	ဗ-၂၀	၃	တောမှမြို့ပြောင်း၊ သက်တမ်းတိုး၊ အမည်ပြောင်း	၂၃၃၁/၂၀၂၆-၂၀၂၇
၂၃။	ဦးသောင်းတင်(၉/အမရ(နိုင်)၀၀၇၇၄၇)	၄၇လမ်းနှင့် ၄၈လမ်းကြား၊ ၁၁၁လမ်းနှင့် ၁၁၂လမ်းကြား၊ (ထွန်းတုံး)	ဦးသောင်းတင်	ချမ်းမြသာစည်	ဗဗ-၂	(၃၂)ခဲစင်း	တောမှမြို့ပြောင်း၊ သက်တမ်းတိုး၊ ဦးပိုင်ခွဲ	၂၃၃၂/၂၀၂၆-၂၀၂၇
၂၅။	ဦးသောင်းတင်(၉/အမရ(နိုင်)၀၀၇၇၄၇)	၄၇လမ်းနှင့် ၄၈လမ်းကြား၊ ၁၁၁လမ်းနှင့် ၁၁၂လမ်းကြား၊ (ထွန်းတုံး)	ဦးသောင်းတင်	ချမ်းမြသာစည်	ဗဗ-၂	(၃၂)ခဲစင်း	တောမှမြို့ပြောင်း၊ သက်တမ်းတိုး၊ ဦးပိုင်ခွဲ	၂၃၃၃/၂၀၂၆-၂၀၂၇
၂၆။	ဒေါ်စုဟောင်(ခ)ခင်စန်းမြင့်(၉/မရမ(နိုင်)၀၈၁၂၁၂)	၆၁လမ်းနှင့် ၆၀(ဘီ)လမ်းကြား၊ ၁၁၆လမ်းနှင့် ၁၁၇လမ်းကြား၊ (ဃ)	ဒေါ်စုဟောင်(ခ)ခင်စန်းမြင့်	ပြည်ကြီးတံခွန်	ဟ-၁၃	၁၄၉	သက်တမ်းတိုး	၂၃၄၃/၂၀၂၆-၂၀၂၇
၂၇။	ဒေါ်ရွှေငွေ(၁၃/နဆန(နိုင်)၀၃၀၅၄၇)	၅၇လမ်းနှင့် ၅၈လမ်းကြား၊ ၁၃၄လမ်းနှင့် ၁၃၅လမ်းကြား၊ (ရှ)	ဒေါ်ရွှေငွေ	ပြည်ကြီးတံခွန်	ပပ-၂၀	၂	သက်တမ်းတိုး	၂၃၃၉/၂၀၂၆-၂၀၂၇
၂၈။	ဒေါ်ရွှေငွေ(၁၃/နဆန(နိုင်)၀၃၀၅၄၇)	၅၇လမ်းနှင့် ၅၈လမ်းကြား၊ ၁၃၄လမ်းနှင့် ၁၃၅လမ်းကြား၊ (ရှ)	ဒေါ်ရွှေငွေ	ပြည်ကြီးတံခွန်	ပပ-၂၀	၃	သက်တမ်းတိုး	၂၃၄၀/၂၀၂၆-၂၀၂၇
၂၉။	ဒေါ်ရွှေငွေ(၁၃/နဆန(နိုင်)၀၃၀၅၄၇)	၅၇လမ်းနှင့် ၅၈လမ်းကြား၊ ၁၃၄လမ်းနှင့် ၁၃၅လမ်းကြား၊ (ရှ)	ဒေါ်ရွှေငွေ	ပြည်ကြီးတံခွန်	ပပ-၂၀	၄	သက်တမ်းတိုး	၂၃၄၁/၂၀၂၆-၂၀၂၇
၃၀။	ဒေါ်ရွှေငွေ(၁၃/နဆန(နိုင်)၀၃၀၅၄၇)	၅၇လမ်းနှင့် ၅၈လမ်းကြား၊ ၁၃၄လမ်းနှင့် ၁၃၅လမ်းကြား၊ (ရှ)	ဒေါ်ရွှေငွေ	ပြည်ကြီးတံခွန်	ပပ-၂၀	၁၉	သက်တမ်းတိုး	၂၃၄၂/၂၀၂၆-၂၀၂၇
၃၁။	ဒေါ်စောမြင့်ဦး(၉/မခန(နိုင်)၁၅၈၈၅၉)	၅၅လမ်းနှင့် ၅၆လမ်းကြား၊ ၁၃၀လမ်းနှင့် ၁၃၁လမ်းကြား၊ (ဆ)	ဒေါ်သီတာ	ပြည်ကြီးတံခွန်	ဓဓ-၂၆	၁၉	အမည်ပြောင်း	၂၃၄၄/၂၀၂၆-၂၀၂၇
၃၂။	ဦးဇော်နိုင်ဦး(၉/မရတ(နိုင်)၁၃၀၆၉၄)	၄၉လမ်းနှင့် လမ်း၅၀ကြား၊ ၁၂၂လမ်းနှင့် ၁၂၃လမ်းကြား၊ (သင်ပန်းကုန်း)	ဒေါ်သီသီအောင်	ပြည်ကြီးတံခွန်	ညည-၇၃	၅၆+၅၇	အမည်ပြောင်း	၂၃၄၈/၂၀၂၆-၂၀၂၇
၃၃။	ဒေါ်ငွေကွန့်(၉/ဝတန(နိုင်)၂၆၀၆၂၆)	၆၁လမ်းနှင့် ၆၂လမ်းကြား၊ ၁၂၃လမ်းနှင့် ၁၂၄လမ်းကြား၊ (စ)	ဦးကိုဦး	ပြည်ကြီးတံခွန်	တတ-၃	၁၆	အမည်ပြောင်း	၂၃၄၅/၂၀၂၆-၂၀၂၇

ဌာနမှူး၊ မြို့ပြစီမံကိန်းနှင့်မြေစီမံခန့်ခွဲမှုဌာန၊ မန္တလေးမြို့တော်စည်ပင်သာယာရေးကော်မတီ။

အများသိစေရန် ကြေညာခြင်း

မန္တလေးမြို့၊ ချမ်းမြသာစည်မြို့နယ်၊ ထွန်းတုံးရပ်ကွက်၊ အကွက်အမှတ်(ဖ-၁၂)၊ ဦးပိုင်အမှတ်(၂၃-က)၊ ဧရိယာ(၂၀×၃၀)ပေ အကျယ်အဝန်းရှိ မြို့ကွက်သစ်ဖော်ထုတ်ရေးအဖွဲ့မှ ဒေါ်ပြည့်(၉/မရမ(နိုင်)၀၃၁၆၁၀)အမည်ဖြင့် ချထားပေးသောမြေကွက်နှင့် ယင်းမြေကွက်ပေါ်ရှိ (၂)ထပ်အဆောက်အဦး အပါအဝင် ပေါက်ရောက်သစ်ပင် ဝင်းခြံအကာအရံတို့နှင့်တကွ နေထိုင်ပိုင်ဆိုင်အကျိုးခံစားခွင့်၊ အခွင့်အရေး အရပ်ရပ်အားလုံးတို့ကို လက်ရှိပိုင်ဆိုင်ထားပြီး လွှဲပြောင်းရောင်းချပိုင်ခွင့်အပြည့်အဝရှိကြောင်း ပြောဆိုဝန်ခံကတိပြုသူ ဒေါ်ဝေမာမြင့်(ဘ)ဦးမြင့်ရွှေ(၉/မဟမ(နိုင်)၀၁၇၁၀၅)ထံမှ ကျွန်ုပ်တို့၏မိတ်ဆွေက ဝယ်ယူရန်သဘောတူညီပြီးဖြစ်ပါသဖြင့် ရောင်းကြေးစရန်ငွေ တစ်စိတ်တစ်ဒေသကို ပေးချေထားပြီးဖြစ်ပါသည်။

အဆိုပါ အရောင်းအဝယ်ကိစ္စနှင့်ပတ်သက်၍ ကန့်ကွက်လိုသူများရှိပါက ခိုင်လုံတိကျသောပိုင်ဆိုင်မှုစာချုပ်စာတမ်းမူရင်းများဖြင့် (၁၄)ရက်အတွင်း ကျွန်ုပ်တို့ထံသို့ဖြစ်စေ၊ ကျွန်ုပ်တို့၏မိတ်ဆွေထံသို့ဖြစ်စေ လာရောက်တင်ပြကန့်ကွက်နိုင်ပါသည်။ ကန့်ကွက်သူမရှိပါက အရောင်းအဝယ်အား ဥပဒေနှင့်အညီ ပြီးစီးသည်အထိ ဆက်လက်ဆောင်ရွက်သွားမည်ဖြစ်ပါကြောင်း အများသိစေရန် ကြေညာအပ်ပါသည်။

ဝယ်ယူသူများ၏ လွှဲအပ်ချက်အရ-

ဒေါ်အေးသီတာအောင် (LL.M)　　ဒေါ်စာနည်အောင် (LL.B)

ဒေါ်သန်းသန်းဝင်း(LL.B)

တရားလွှတ်တော်ရှေ့နေများ

အမှတ်(၁၁၀-ဃ)၊ မင်္ဂလာလမ်း၊ ၇၇လမ်းနှင့် ၇၈လမ်းကြား၊ ပြည်ကြီးတံခွန်မြို့နယ်၊ မန္တလေးမြို့။ ဖုန်း ၀၉-၉၇၂၇၇၈၆၂၃၊ ၀၉-၇၉၈၆၉၉၅၄၄

မန္တလေးမြို့၊ ချမ်းအေးသာစံမြို့နယ်၊ ပြည်ကြီးမျက်မှန်ရပ်ကွက်၊ အကွက်အမှတ်(၅၁၄/၇)၊ ဦးပိုင်အမှတ်(၃၉) ၏ခဲစင်း၊ အမှန်မြေပုံဧရိယာ(၀ ဒသမ ၀၂၆၀)ဧက၊ မြေပြင်ဧရိယာ(၃၄ပေ× ၆၄ပေ) အကျယ်အဝန်းရှိသောမြေကွက်နှင့်ပတ်သက်၍ အများသိစေရန် သတိပေးကြေညာခြင်း

အထက်ဖော်ပြပါမြေကွက်နှင့် ယင်းမြေကွက်ပေါ်ရှိ ပျဉ်ထောင်(၁)ထပ်အဆောက်အဦ၊ ရေမီတာ၊ လျှပ်စစ်မီတာ(ဆက်လက်သုံးစွဲခွင့်အပါအဝင်)သွယ်တန်းတပ်ဆင်ထားသောပစ္စည်းအရပ်ရပ်အားလုံး၊ ဝင်းခြံအကာအရံတို့နှင့်တကွ နေထိုင်ပိုင်ဆိုင်အကျိုးခံစားခွင့် အရပ်ရပ်အားလုံးတို့ကို တရားဝင်လက်ရှိလက်ရောက်နေထိုင်ပိုင်ဆိုင်ပြီး ရောင်းချခွင့်ရှိသည်ဟု အဆိုပြုသူများဖြစ်ကြသော (၁)ဒေါ်နီနီဝင်း(ဘ)ဦးလှခင်(၉/မရမ(နိုင်)၀၄၂၁၆၀)၊ (၂)ဦးသူရမင်း(ဘ)ဦးမင်းအောင်(၉/ခအဇ(နိုင်)၀၃၃၀၆၃)၊ (၃)ဒေါ်နီလာမင်း(ဘ)ဦးမင်းအောင်(၉/ခအဇ(နိုင်)၀၃၃၄၈၅)တို့ထံမှ ကျွန်ုပ်၏မိတ်ဆွေဖြစ်သူက အဆုံးအပိုင်လက်ရောက်လွှဲပြောင်းဝယ်ယူရန် သဘောတူညီပါသဖြင့် ရောင်းကြေးစရန်ငွေများ ပေးချေထားပြီးဖြစ်ပါသည်။

အထက်ပါ အရောင်းအဝယ်ကိစ္စနှင့်ပတ်သက်၍ ကန့်ကွက်လိုသူများရှိပါက ဤကြော်ငြာပါသည့်ရက်မှစ၍ (၇)ရက်အတွင်း ခိုင်လုံသောစာရွက်စာတမ်းများဖြင့် ကျွန်ုပ်ထံသို့ လာရောက်ကန့်ကွက်နိုင်ပါသည်။ သတ်မှတ်ရက်အတွင်း ကန့်ကွက်မှုမရှိပါက ထိုအရောင်းအဝယ်ကိစ္စကို ဥပဒေနှင့်အညီ ဆက်လက်ဆောင်ရွက်သွားမည်ဖြစ်ပါကြောင်း အများသိစေရန် သတိပေးကြေညာလိုက်ပါသည်။

ဝယ်ယူသူ၏ လွှဲအပ်ချက်အရ-

ဒေါ်ခင်နီနီစိုး (LL.B)

(တရားလွှတ်တော်ရှေ့နေ-၇၉၃၃)

Office- **အမှတ်(၁၈၉)၊ လမ်း၈၀၊ ၁၉လမ်းနှင့် လမ်း၂၀ကြား၊ မန္တလေးမြို့။**

ဖုန်း 02-4068839၊ 09-2006029၊ 09-792006029၊ 09-692006029

ladylawyer.khinninisoe@gmail.com

မြေပုံ၊ မြေရာဇဝင်ရေးကူးခွင့် **ကန့်ကွက်လိုပါက ခိုင်လုံသော အထောက်အထားများ၊ မှတ်ပုံတင်စာချုပ်စာတမ်းများ၊ တရားရုံးဒီကရီများဖြင့် (၁၄)ရက်အတွင်း ကန့်ကွက်နိုင်ပါသည်။**

စဉ်	လျှောက်ထားသူ	လျှောက်ထားသည့်မြေ					လျှောက်ထားသည့်အကြောင်းအရာ
	အမည်/မှတ်ပုံတင်	လိပ်စာ	မြေအမည်ပေါက်	မြို့နယ်	အကွက်	ဦးပိုင်	
၁။	ဒေါ်ခင်စန္ဒာ(၉/မရမ(နိုင်)၀၅၆၄၉၁)	၂၆လမ်း၊ ၅၅လမ်းနှင့် ၅၆လမ်းကြား၊ (ကန်ကောက်)	ဦးစိုးမိုးအောင်	ချမ်းအေးသာစံ	A-၁/က	၁-ဃ	အမွေဆက်ခံစာချုပ် ချုပ်ဆိုရန်
၂။	YOE HWA(၉/ခအဇ(ပြု)၀၀၀၃၁၇)	၂၉လမ်းနှင့် လမ်း၃၀ကြား၊ ၈၄လမ်းနှင့် ၈၅လမ်းကြား၊ (ချမ်းအေးသာစံအနောက်)	ဦးချိန်စုချင်း(ခ) ဦးချိန် ပါ-၂	ချမ်းအေးသာစံ	၅၈၇	၃၀-င	အမွေဆက်ခံစာချုပ် ချုပ်ဆိုရန်
၃။	ဒေါ်အေးအေးဟန်(၁၂/သလန(နိုင်)၀၉၇၃၆၉)	လမ်း၃၀နှင့် ၃၁လမ်းကြား၊ ၆၇လမ်းနှင့် ၆၈လမ်းကြား၊ (ပါတ်ကုန်းပျော်ဘွယ်)	ဦးသုရ ပါ-၂	ချမ်းအေးသာစံ	၇၆၉	၁-၀/၇	အမွေဆက်ခံစာချုပ် ချုပ်ဆိုရန်
၄။	ဦးဝင်းမောင်မောင်(၁၃/တကန(နိုင်)၁၃၂၇၃၃) ဒေါ်ခင်နု(၉/မရမ(နိုင်)၀၄၅၉၆၇)၊ ဦးဝင်းထိန်(၉/မရမ(နိုင်)၀၄၅၉၀၀) ဦးအောင်ပြုံး(၉/အမဇ(နိုင်)၀၂၉၉၄၉) ဦးသိန်းစိုး(ခ)သိန်းမင်းထွန်း(၉/အမဇ(နိုင်)၀၂၉၉၅၂)	၈၁လမ်း၊ လမ်း၃၀နှင့် ၃၁လမ်းကြား၊ (အောင်နန်းရိပ်သာအရှေ့)	ဒေါ်ဝင်းမမ ပါ-၃	ချမ်းအေးသာစံ	၅၈၁	၈-င	အမွေဆက်ခံစာချုပ် ချုပ်ဆိုရန်
၅။	ဒေါ်ယဉ်ယဉ်ထက်(၉/မဟမ(နိုင်)၀၂၃၆၆၇) ဒေါ်ရီမား(ခ)စုစုနိုင်(၉/ခအဇ(ပြု)၀၀၀၂၀၁)	လမ်း၈၀၊ လမ်း၄၀နှင့် ၄၁လမ်းကြား၊ (ဟေမမာလာတောင်)	ဒေါ်ယဉ်ယဉ်ထက် ပါ-၂	မဟာအောင်မြေ	၆၆၂	၅၇-က	အမွေဆက်ခံစာချုပ် ချုပ်ဆိုရန်
၆။	ဦးအောင်စည်သူ(၉/အမဇ(နိုင်)၀၀၉၈၅၃)	၄၇လမ်းနှင့် ၄၈လမ်းကြား၊ ၁၁၂လမ်းနှင့် ၁၁၃လမ်းကြား၊ (ထွန်းတုံး)	ဦးညီအောင်	ချမ်းမြသာစည်	၀၀-၅	၂၆	အမွေဆက်ခံစာချုပ် ချုပ်ဆိုရန်
၇။	ဒေါ်စန်းစန်းဝင်း(၉/မရတ(နိုင်)၀၃၀၇၃၈)	၁၀၂လမ်းနှင့် ၁၀၃လမ်းကြား၊ ၅၃လမ်းနှင့် ၅၄လမ်းကြား၊ (အောင်ပင်လယ်)	ဦးဇော်ကျော်	ချမ်းမြသာစည်	၅	၂၁+၂၀	အမွေဆက်ခံစာချုပ် ချုပ်ဆိုရန်
၈။	ဒေါ်နီလာ(၁၃/တကန(ပြု)၀၀၀၆၁၁) ဒေါ်ဖြူဖြူဝင်း(၉/ခမစ(ပြု)၀၀၀၁၉၉) ဦးကျော်ဝင်းထွန်း(၉/ခမစ(ပြု)၀၀၀၂၀၀)	၅၉လမ်းနှင့် လမ်း၆၀ကြား၊ ၁၂၂လမ်းနှင့် ၁၂၃လမ်းကြား၊ (င)	ဦးမူဟာမက်ဇော်လီ (ခ)ဦးလှကျော်	ပြည်ကြီးတံခွန်	ညည-၁၂	၁	အမွေဆက်ခံစာချုပ် ချုပ်ဆိုရန်
၉။	ဒေါ်ခင်ဝေ(၉/မနမ(နိုင်)၀၀၈၂၄၇) ဒေါ်ခင်ဝင်းကြည်(၉/မနမ(နိုင်)၀၀၈၃၁၀) ဒေါ်စန်းစန်းအေး(၉/မနမ(နိုင်)၀၀၈၂၄၃) ဒေါ်သန်းသန်းငွေ(၉/မနမ(နိုင်)၀၀၈၂၄၄) ဒေါ်မြမြသန်း(၉/မနမ(နိုင်)၀၀၁၃၇၀)	၂၁လမ်း၊ ၈၈လမ်းနှင့် ၈၉လမ်းကြား၊ (အောင်မြေသာစံ)	ဦးမြအေး ပါ-၂	အောင်မြေသာစံ	၁၁၃	၁-န	အမွေဆက်ခံစာချုပ် ချုပ်ဆိုရန်
၁၀။	ဒေါ်ခင်မာကြည်(၅/ထခန(နိုင်)၀၃၁၄၁၅) ဒေါ်အေးမာလာ(၅/ထခန(နိုင်)၀၄၈၄၄၃) ဦးရဲရင့်အောင်(၅/ထခန(နိုင်)၀၅၉၈၂၁)	၂၇လမ်း၊ လမ်း၉၀နှင့် ၉၁လမ်းကြား၊ (သီရိဟေမာအနောက်)	ဦးကျော်ဖန် ပါ-၄	ချမ်းအေးသာစံ	၂၃၉	၂၂-က	အမွေဆက်ခံစာချုပ် ချုပ်ဆိုရန်
၁၁။	ဒေါ်သန်းသန်းလှ(၉/မရမ(နိုင်)၀၁၆၂၂၈) ဒေါ်သန်းသန်းယဉ်(၉/မရမ(နိုင်)၀၁၆၃၈၄) ဒေါ်ငြိမ်းငြိမ်းအိ(၉/မရမ(နိုင်)၀၈၄၅၅၈) ဒေါ်နွဲ့နွဲ့ငြိမ်း(၉/ခအဇ(နိုင်)၀၀၄၁၈၃) ဦးပြည့်ဖြိုးမောင်(၉/ခအဇ(နိုင်)၀၀၄၂၇၃) ဦးကျော်ကျော်(၉/ခအဇ(နိုင်)၀၄၄၂၈၆) ဒေါ်သွဲ့သွဲ့အောင်(၉/ခအဇ(နိုင်)၀၄၄၂၄၈) ဦးကျော်ဇင်ကို(၉/မဟမ(နိုင်)၀၀၈၁၈၀) ဦးကျော်ဇင်လတ်(၉/မဟမ(နိုင်)၀၀၈၁၈၃) ဒေါ်ကေဇင်စိုး(၉/မဟမ(နိုင်)၀၃၄၅၆၄)	ဝန်းဖော်ကျောင်းတိုက်နှင့် လမ်း၄၀ကြား၊ လမ်း၇၀နှင့် ၇၁လမ်းကြား၊ (မဟာနွယ်စဉ်)	ဦးမြသိန်း ပါ-၂	မဟာအောင်မြေ	၆၉၂	၇-ဈ	အမွေဆက်ခံစာချုပ် ချုပ်ဆိုရန်
၁၂။	ဒေါ်ခင်ဝင်းရီ(၉/မနတ(နိုင်)၀၉၁၄၃၂)	၄၁လမ်းနှင့် ၄၂လမ်းကြား၊ ၈၆လမ်းနှင့် ၈၇လမ်းကြား၊ (သံလျက်ဖော်အရှေ့)	ဦးသန့်ဇင် ပါ-၃	မဟာအောင်မြေ	၄၃၀	၈-စ	အမွေဆက်ခံစာချုပ် ချုပ်ဆိုရန်
၁၃။	ဦးလောဆန်း(၁၃/ကခန(နိုင်)၀၁၇၄၀၄)	၅၉လမ်းနှင့် ၁၁၁လမ်းထောင့်၊ (ကံသာယာ)	ဒေါ်အေးကြည်	ချမ်းမြသာစည်	ဗ-၂	၁၀၅	အမွေဆက်ခံစာချုပ် ချုပ်ဆိုရန်
၁၄။	ဒေါ်အေးအေးသိုက်(၉/မတရ(နိုင်)၀၅၄၆၁၉)	၆၅လမ်းနှင့် ၆၇လမ်းကြား၊ ၁၁၇လမ်းနှင့် ၁၁၈လမ်းကြား၊ (ဂ)	ဦးကျော်အေး	ပြည်ကြီးတံခွန်	၉-၇	၅၁	အမွေဆက်ခံစာချုပ် ချုပ်ဆိုရန်
၁၅။	ဒေါ်လုံးလုံး(၉/ပသက(နိုင်)၀၁၅၂၁၃)	၅၂လမ်းနှင့် ၅၃လမ်းကြား၊ ၁၂၃လမ်းနှင့် ၁၂၄လမ်းကြား၊ (စ)	ဦးကျော်သိန်း	ပြည်ကြီးတံခွန်	တတ-၂၄	၆၂	အမွေဆက်ခံစာချုပ် ချုပ်ဆိုရန်
၁၆။	ဒေါ်မြသန်း(၉/မနမ(နိုင်)၀၃၅၀၀၆)	၈ လမ်းမျက်နှာပြင်၊ ဥယျာဉ်ကုန်းလမ်းနှင့် ၈၈လမ်းကြား၊ (ညောင်ကွဲ)	ဦးမြသန်း	အောင်မြေသာစံ	ယခင် ၄၁၅ N၊ ယခု ၄၁၅-မ/ခ	ယခင် ၉၃က ယခု-၁	အမွေဆက်ခံစာချုပ် ချုပ်ဆိုရန်
၁၇။	ဒေါ်ခင်မေသန်း(၉/မနတ(နိုင်)၀၁၅၁၂၉) ဦးတင်မောင်အေး(၉/မနတ(နိုင်)၀၁၅၁၃၀)	၂၃လမ်းနှင့် ၂၄လမ်းကြား၊ ၈၈လမ်းနှင့် ၈၉လမ်းကြား၊ (သီရိမာလာအရှေ့)	ဦးရန်ကင်း	အောင်မြေသာစံ	၁၉၀	၁၀၅	အမွေဆက်ခံစာချုပ် ချုပ်ဆိုရန်
၁၈။	ဒေါ်သန်းငွေဝင်း(၉/မရမ(နိုင်)၀၈၉၄၃၂) ဒေါ်နှင်းမိုးကြည်(၉/မရမ(နိုင်)၀၈၉၄၃၄) ဦးဝင်းသိန်းထွန်း(၉/ခအဇ(နိုင်)၀၂၂၇၆၆)	၃၂လမ်းနှင့် ၃၃လမ်းကြား၊ လမ်း၆၀နှင့် ၆၁လမ်းကြား၊ (ပြည်ကြီးမျက်ရှင်)	ဦးဝင်းတင်	ချမ်းအေးသာစံ	၄၁၄-က	၃၃	အမွေဆက်ခံစာချုပ် ချုပ်ဆိုရန်
၁၉။	ဒေါ်မြဝင်း(၉/မရမ(နိုင်)၀၅၃၃၀၁) ဦးအောင်အောင်(၉/မရမ(နိုင်)၀၅၃၃၀၅) ဒေါ်အေးအေးမာ(၉/မနတ(နိုင်)၀၇၀၄၇၁) ဒေါ်ထိုက်ထိုက်ဝင်း(၉/မရမ(နိုင်)၀၅၈၉၁၅) ဒေါ်အေးမွန်သန်း(၉/ခအဇ(နိုင်)၀၀၀၈၄၆)	၈၆လမ်း၊ ၂၇လမ်းနှင့် ၂၈လမ်းကြား၊ (သီရိဟေမာအရှေ့)	ဦးမောင်မောင်	ချမ်းအေးသာစံ	၂၄၄	၃၁	အမွေဆက်ခံစာချုပ် ချုပ်ဆိုရန်
၂၀။	ဒေါ်စိန်ရွှေ(၉/မရတ(နိုင်)၀၈၆၈၆၃)	၅၆လမ်း၊ ၁၀၅လမ်းနှင့် ၁၀၆လမ်းကြား၊ (အောင်ပင်လယ်)	ဦးကျော်ရင်	ချမ်းမြသာစည်	၈၈-၅	၁၁၂	အမွေဆက်ခံစာချုပ် ချုပ်ဆိုရန်

ဌာနမှူး၊ မြို့ပြစီမံကိန်းနှင့်မြေစီမံခန့်ခွဲမှုဌာန၊ မန္တလေးမြို့တော်စည်ပင်သာယာရေးကော်မတီ။