# မန္တလေး နေ့စဉ်

*The Mandalay Daily*

၁၉၉၇ ခုနှစ် နိုဝင်ဘာလ ၃၀ ရက် စတင်ထုတ်ဝေသည်။

အတွဲ(၂၉)၊ အမှတ်(၆၆)၊ ၁၃၈၇ ခုနှစ်၊ တပို့တွဲလပြည့်ကျော် ၃ ရက်၊ ၄–၂–၂၀၂၆၊ ဗုဒ္ဓဟူးနေ့။


**မြတ်ဗုဒ္ဓ၏ အဆုံးအမတရား**

ရတနာသုံးပါးတည်းဟူသော ဤကိုးကွယ်ရာသည် သာလျှင် ဘေးကင်းစေနိုင်သော ကိုးကွယ်ရာ၊ မြတ်သော ကိုးကွယ်ရာမည်၏။ ဤရတနာသုံးပါးကို ဆည်းကပ် ကိုးကွယ်သည့်အတွက် ဆင်းရဲအားလုံးမှ လွတ်၏။

(ဓမ္မပဒ)

## အမျိုးသားကာကွယ်ရေးနှင့် လုံခြုံရေးကောင်စီ၏ ဦးတည်ချက်(၄)ရပ်

၁။ နိုင်ငံတော်၏ အမျိုးသားအကျိုးစီးပွားကို အလေးထား၍ စစ်မှန်စည်းကမ်းပြည့်ဝသော ပါတီစုံဒီမိုကရေစီစနစ်ကို အကောင်အထည်ဖော်နိုင်မည့် နိုင်ငံရေးအင်အားစုများ၊ ပြည်သူ့ကိုယ်စားလှယ်များဖြစ်ပေါ်လာစေရန် အစဉ်တစိုက်ဆောင်ရွက်ရေး။

၂။ နိုင်ငံ့စီးပွားဖွံ့ဖြိုးတိုးတက်ရေး၌ အဓိကနှင့် အခြေခံအုတ်မြစ်ဖြစ်သည့် စိုက်ပျိုးရေးကဏ္ဍ စဉ်ဆက်မပြတ်တိုးတက်၍ စိုက်ပျိုးမွေးမြူရေးကိုအခြေခံသည့် စက်မှုကဏ္ဍ(Agro-based Industries) ဖွံ့ဖြိုးတိုးတက်မှုမှသည် ပြည်သူတို့၏ လူမှုစီးပွားဘဝကို စဉ်ဆက်မပြတ် မြှင့်တင်ရေး။

၃။ နိုင်ငံတော် စဉ်ဆက်မပြတ် ဖွံ့ဖြိုးတိုးတက်ခိုင်မာစေရေးအတွက် အမျိုးသားပညာရေးကဏ္ဍ၊ ကျန်းမာရေးကဏ္ဍတို့ကို အလေးထားမြှင့်တင်ရေး။

၄။ ပါတီစုံဒီမိုကရေစီ အထွေထွေရွေးကောက်ပွဲလုပ်ငန်းစဉ်များ အောင်မြင်ပြီး ပြည်သူလူထုတစ်ရပ်လုံး လိုလားတောင့်တသည့် ပါတီစုံဒီမိုကရေစီစနစ်ကို အောင်မြင်စွာ လျှောက်လှမ်းနိုင်ရေး ပြည်သူလူထု၏ ပူးပေါင်းပါဝင်မှုဖြင့် အကောင်အထည်ဖော် ဆောင်ရွက်ရေး။

# ပြည်ထောင်စုသမ္မတမြန်မာနိုင်ငံတော် ယာယီသမ္မတ နိုင်ငံတော်လုံခြုံရေးနှင့် အေးချမ်းသာယာရေးကော်မရှင်ဥက္ကဋ္ဌ ဗိုလ်ချုပ်မှူးကြီးမင်းအောင်လှိုင် ရုရှားဖက်ဒရေးရှင်းနိုင်ငံ လုံခြုံရေးကောင်စီအတွင်းရေးမှူး H.E.Mr. Sergey SHOIGU ဦးဆောင်သည့် ကိုယ်စားလှယ်အဖွဲ့အား လက်ခံတွေ့ဆုံ

**နေပြည်တော် ဖေဖော်ဝါရီ ၃**

ပြည်ထောင်စုသမ္မတမြန်မာနိုင်ငံတော် ယာယီသမ္မတ နိုင်ငံတော်လုံခြုံရေးနှင့် အေးချမ်းသာယာရေးကော်မရှင်ဥက္ကဋ္ဌ ဗိုလ်ချုပ်မှူးကြီး မင်းအောင်လှိုင်သည် ရုရှားဖက်ဒရေးရှင်းနိုင်ငံ လုံခြုံရေးကောင်စီအတွင်းရေးမှူး H.E.Mr. Sergey SHOIGU ဦးဆောင်သည့်ကိုယ်စားလှယ်အဖွဲ့အား ယနေ့နံနက်ပိုင်းတွင် အမျိုးသားကာကွယ်ရေးနှင့် လုံခြုံရေးကောင်စီရုံး သံတမန်ဆောင်ဧည့်ခန်းမ၌ လက်ခံတွေ့ဆုံသည်။

အဆိုပါ တွေ့ဆုံပွဲသို့ နိုင်ငံတော်ယာယီသမ္မတ နိုင်ငံတော်လုံခြုံရေးနှင့် အေးချမ်းသာယာရေးကော်မရှင်ဥက္ကဋ္ဌနှင့်အတူ ကော်မရှင်အတွင်းရေးမှူး ဗိုလ်ချုပ်ကြီးရဲဝင်းဦး၊ ပြည်ထောင်စုဝန်ကြီးများနှင့် တာဝန်ရှိသူများ တက်ရောက်ကြပြီး ရုရှားဖက်ဒရေးရှင်းနိုင်ငံ လုံခြုံရေးကောင်စီအတွင်းရေးမှူးနှင့်အတူ မြန်မာနိုင်ငံဆိုင်ရာ ရုရှားဖက်ဒရေးရှင်းနိုင်ငံ သံအမတ်ကြီး H.E.Mr. Iskander Azizov နှင့် ရုရှားဖက်ဒရေးရှင်းနိုင်ငံ အစိုးရအဖွဲ့မှ တာဝန်ရှိသူများ တက်ရောက်ကြသည်။

ထိုသို့ တွေ့ဆုံဆွေးနွေးစဉ် နိုင်ငံတော်ယာယီသမ္မတ နိုင်ငံတော်လုံခြုံရေးနှင့် အေးချမ်းသာယာရေးကော်မရှင်ဥက္ကဋ္ဌက အဆွေတော် ရုရှားဖက်ဒရေးရှင်းနိုင်ငံ လုံခြုံရေးကောင်စီအတွင်းရေးမှူးနှင့် ကိုယ်စားလှယ်အဖွဲ့ဝင်များအားလုံးကို လှိုက်လှဲနွေးထွေးစွာကြိုဆိုပါကြောင်း၊ မိမိတို့အနေဖြင့် ၂၀၂၅ ခုနှစ် ဒီဇင်ဘာလ ၂၈ ရက်နေ့မှစ၍ ပါတီစုံဒီမိုကရေစီအထွေထွေရွေးကောက်ပွဲကို အပိုင်း(၃)ပိုင်းခွဲ၍ကျင်းပပြုလုပ်ခဲ့ပြီး အောင်မြင်စွာကျင်းပနိုင်ခဲ့ပါကြောင်း၊ ယနေ့တွင် ရွေးကောက်ခံရသူ ကိုယ်စားလှယ်များ၏ အမည်စာရင်းအား နောက်ဆုံးထုတ်ပြန်သွားမည်ဖြစ်ပြီး မတ်လတတိယပတ်အတွင်း လွှတ်တော်အစည်းအဝေးခေါ်ယူသွားမည်ဖြစ်ပါကြောင်း၊

စာမျက်နှာ ၃ သို့ ☆

ပြည်ထောင်စုသမ္မတမြန်မာနိုင်ငံတော် ယာယီသမ္မတ နိုင်ငံတော်လုံခြုံရေးနှင့် အေးချမ်းသာယာရေးကော်မရှင်ဥက္ကဋ္ဌ ဗိုလ်ချုပ်မှူးကြီး မင်းအောင်လှိုင် ရုရှားဖက်ဒရေးရှင်းနိုင်ငံ လုံခြုံရေးကောင်စီအတွင်း ရေးမှူး H.E.Mr. Sergey SHOIGU အား ရင်းရင်းနှီးနှီး နှုတ်ဆက်စဉ်။

## မန္တလေးမြို့နှင့်အနီးတစ်ဝိုက်တွင် တိမ်အသင့်အတင့်ဖြစ်ထွန်းမည်

**နေပြည်တော် ဖေဖော်ဝါရီ ၃**

**မနက်ဖြန်မွန်းတည့်ချိန်အထိ ခန့်မှန်းချက်မှာ** နေပြည်တော်၊ ရန်ကုန်တိုင်းဒေသကြီး၊ မန္တလေးတိုင်းဒေသကြီး၊ ပဲခူးတိုင်းဒေသကြီး၊ မကွေးတိုင်းဒေသကြီး၊ စစ်ကိုင်းတိုင်းဒေသကြီး၊ ဧရာဝတီတိုင်းဒေသကြီး၊ တနင်္သာရီတိုင်းဒေသကြီး၊ ကချင်ပြည်နယ်၊ ကယားပြည်နယ်၊ ကရင်ပြည်နယ်၊ ချင်းပြည်နယ်၊ မွန်ပြည်နယ်၊ ရခိုင်ပြည်နယ်နှင့် ရှမ်းပြည်နယ်တို့တွင် တိမ်အသင့်အတင့် ဖြစ်ထွန်းမည်။

**မြန်မာ့ပင်လယ်ပြင်မှာ** လှိုင်းအနည်းငယ်မှ လှိုင်းအသင့်အတင့်ရှိမည်။ လှိုင်းအမြင့်မှာ မြန်မာ့ကမ်းရိုးတန်းတစ်လျှောက်နှင့် ကမ်းလွန်ပင်လယ်ပြင်တို့တွင် ၃ ပေမှ ၅ ပေခန့် ရှိနိုင်ပါသည်။

**နောက်(၂)ရက်အတွက် ခန့်မှန်းချက်မှာ** မန္တလေးတိုင်းဒေသကြီး၊ စစ်ကိုင်းတိုင်းဒေသကြီး၊ ကချင်ပြည်နယ်၊ ချင်းပြည်နယ်နှင့် ရှမ်းပြည်နယ်တို့တွင် ညအပူချိန်များ အနည်းငယ် လျော့နည်းနိုင်ပါသည်။

**နေပြည်တော်နှင့်အနီးတစ်ဝိုက်အတွက် မနက်ဖြန်မွန်းတည့်ချိန်အထိ ခန့်မှန်းချက်မှာ** တိမ်အသင့်အတင့် ဖြစ်ထွန်းမည်။

**ရန်ကုန်မြို့နှင့်အနီးတစ်ဝိုက်အတွက် မနက်ဖြန်မွန်းတည့်ချိန်အထိ ခန့်မှန်းချက်မှာ** တိမ်အသင့်အတင့် ဖြစ်ထွန်းမည်။

**မန္တလေးမြို့နှင့်အနီးတစ်ဝိုက်အတွက် မနက်ဖြန်မွန်းတည့်ချိန်အထိ ခန့်မှန်းချက်မှာ** တိမ်အသင့်အတင့် ဖြစ်ထွန်းမည်။ မိုး/ဇလ

၂၀၂၆ ခုနှစ် ၊ ဖေဖော်ဝါရီ ၄ ရက် ၊ ဗုဒ္ဓဟူးနေ့ ။

မန္တလေး

# တောင်သူနည်းပညာပေး ဆွေးနွေးပွဲများ ကျင်းပပေးလျက်ရှိ

ရေရှည်တည်တံ့သော မွေးမြူရေးနှင့် အပင်သယံဇာတထိန်းသိမ်းရေးနှင့် အသုံးချရေးကို ကျေးရွာသစ်စီမံကိန်းများမှ စတင်ဆောင်ရွက်ရန်လိုကြောင်း၊ အပင်ဗီဇ အရင်းအမြစ်ထိန်းသိမ်းရေး၊ သီးနှံ သစ်တောရောနှောစိုက်ခင်းများအပြင် အိမ်ခြံဝင်း ဥယျာဉ်စိုက်ပျိုးရေးကဏ္ဍများကို အလေးထားလုပ်ဆောင်ရန်လိုအပ်ကြောင်း၊ တောင်သူလယ်သမား တွေ့ဆုံပွဲများတွင် လူမှုမီဒီယာကွန်ရက်များ အသုံးပြုမှုကို ထိရောက်စွာ တိုးမြှင့်အသုံးပြု၍ သုတနှင့်နည်းပညာများ ဖြန့်ဝေရန်လိုကြောင်း၊ လုပ်ကွက်ငယ်တောင်သူများအနေဖြင့် စိုက်ပျိုးရေးလုပ်ငန်းအပြင် စရိတ်ကျဉ်း၍ ဝင်ငွေပိုမိုရရှိနိုင်သော ဒေသကြက်နှင့် ငုံးမွေးမြူရေးလုပ်ငန်းများကို ပိုမိုချဲ့ထွင်လုပ်ကိုင်သင့်ကြောင်း စိုက်ပျိုးရေး၊ မွေးမြူရေးနှင့်ဆည်မြောင်းဝန်ကြီးဌာန ဒုတိယဝန်ကြီး ဒေါက်တာတင်ထွဋ်က ဇန်နဝါရီ ၃၁ ရက် နံနက်ပိုင်းက နေပြည်တော် ဇေယျာသီရိမြို့နယ် ရေဆင်းရှိ စိုက်ပျိုးပညာပေးရေးနှင့် ကျေးလက်ဒေသဖွံ့ဖြိုးရေးသင်တန်းကျောင်း (AERDTC) ခန်းမ၌ ကျင်းပသည့် (၉၉)ကြိမ်မြောက် တောင်သူနည်းပညာဆွေးနွေးပွဲ၌ ပြောကြားသည်။

ရေဆင်းစိုက်ပျိုးရေးတက္ကသိုလ်၊ မွေးမြူရေးပညာဌာန ပါမောက္ခဌာနမှူး ဒေါက်တာအေးအေးမြင့်က ရေရှည်တည်တံ့သော စိုက်ပျိုးရေးစနစ်အတွက် သီးနှံစိုက်ပျိုးရေးနှင့် တိရစ္ဆာန်မွေးမြူရေး ပေါင်းစပ်လုပ်ကိုင်ခြင်း ခေါင်းစဉ်ဖြင့် ပေါင်းစပ်စနစ်၏ အစိတ်အပိုင်းများနှင့် ပတ်ဝန်းကျင်အပေါ် သက်ရောက်မှုပုံစံများ၊ အိမ်နီးချင်းနိုင်ငံများ၏ သီးနှံနှင့် မွေးမြူရေးပေါင်းစပ်စိုက်ပျိုးထုတ်လုပ်မှုစနစ်များ လေ့လာခြင်း၊ မြန်မာနိုင်ငံ၏ဒေသအလိုက် သီးနှံနှင့်မွေးမြူရေးပေါင်းစပ်လုပ်ကိုင်နိုင်သည့် ပုံစံများ၊ မွေးမြူနည်းစနစ်များနှင့် ထုတ်ကုန်များ၊ တိရစ္ဆာန်အစာဖြင့် အသုံးပြုနိုင်သော စိုက်ပျိုးရေးဘေးထွက်ပစ္စည်းများ၊ လုပ်ငန်းစတင်ရန်အတွက် ဆောင်ရွက်ရမည့်အချက်များ၊ ပေါင်းစည်းစနစ်၏ အားသာချက်နှင့် အားနည်းချက်များ၊ တောင်သူများ လက်တွေ့ရရှိလာမည့် နည်းပညာများကို ရှင်းလင်းဆွေးနွေးပြီး သီးနှံနှင့် မွေးမြူရေး ပေါင်းစည်းလုပ်ကိုင်ခြင်းစနစ် ကျယ်ပြန့်လာစေရန်နှင့်တိရစ္ဆာန်အညစ်အကြေးများကို စနစ်တကျ မြေဆွေးပြုလုပ်ပြီး စိုက်ပျိုးရေးတွင် ပြန်လည်အသုံးပြုခြင်းဖြင့် ပတ်ဝန်းကျင်ညစ်ညမ်းမှုကို တားဆီးနိုင်သည့်အပြင် မြေသြဇာဖိုးကိုလည်း ချွေတာနိုင်ခြင်းကြောင့် စိုက်ပျိုးရေးနှင့် မွေးမြူရေး အပြန်အလှန် အကျိုးပြုသည့်စနစ်(Integrated Farming)ကို ကျင့်သုံးကြစေလိုကြောင်း ပြောကြားသည်။

စိုက်ပျိုးရေးဦးစီးဌာန၊ စိုက်ပျိုးရေးသုတေသနဦးစီးဌာနတို့မှ ပညာရှင်များနှင့် သုတေသီများ၊ စိုက်ပျိုးရေးတက္ကသိုလ်မှ ဆရာ၊ ဆရာမများနှင့် ကျောင်းသား၊ ကျောင်းသူများ၊ နေပြည်တော်ကောင်စီနယ်မြေ(၈)မြို့နယ်မှ တောင်သူ ၁၀၅ ဦးတို့ တက်ရောက်ကြပြီး တိုင်းဒေသကြီးနှင့် ပြည်နယ်များမှ စိုက်ပျိုးရေးပညာရှင် ၁၈၀ ဦးက အွန်လိုင်းဖြင့် ပါဝင်တက်ရောက်ဆွေးနွေးခဲ့ကြသည်။

မြန်မာနိုင်ငံသည် အခြေခံအားဖြင့် လယ်ယာစိုက်ပျိုးရေးကို အဓိကထားလုပ်ဆောင်လျက်ရှိပြီး သဘာဝမှပေးထားသည့် ရာသီဥတုနှင့်မြေအနေအထား၊ တည်နေရာအနေအထားအရ စိုက်ပျိုးရေးလုပ်ငန်းများနှင့်မွေးမြူရေးလုပ်ငန်းများ ကောင်းမွန်စွာဖြစ်ထွန်းသည့် နိုင်ငံဖြစ်သောကြောင့် စိုက်ပျိုးရေး၊ မွေးမြူရေးနှင့် ဆည်မြောင်းဝန်ကြီးဌာနက တောင်သူနည်းပညာပေးဆွေးနွေးပွဲများ ကျင်းပပေးလျက်ရှိကြောင်း ရေးသားလိုက်ရပေသည်။

၀-၀-၀-၀-၀

## မန္တလေးမြို့တော်စည်ပင်သာယာရေးကော်မတီ ၂၀၂၆ ခုနှစ်၊ (၂၂)ကြိမ်မြောက် မြို့တော်ဝန်ဖလား ဟင်းသီးဟင်းရွက်နှင့် သစ်သီးဝလံပန်းမန်ပြပွဲ၊ ပြိုင်ပွဲ ကျင်းပမည်

(၂၂)ကြိမ်မြောက် မြို့တော်ဝန်ဖလား ဟင်းသီးဟင်းရွက်နှင့် သစ်သီးဝလံပန်းမန်ပြပွဲ၊ ပြိုင်ပွဲကို ၇၈ လမ်းနှင့် သိပ္ပံလမ်းထောင့်၊ ဆင်ဖြူကန်ကွင်းအရှေ့ဘက်ခြမ်းနေရာတွင် ၂၀၂၆ ခုနှစ်၊ ဖေဖော်ဝါရီ (၁၂)ရက်မှ (၁၄)ရက်အထိ ကျင်းပသွားမည်ဖြစ်ရာ ပြိုင်ပွဲတွင်-

(၁) ပန်းအလှပြုပြင်ခြင်းပြိုင်ပွဲ၊
(၂) ပန်းအလှပင်ပြိုင်ပွဲ၊
(၃) ရာသီပန်းအလှပင်ပြိုင်ပွဲ၊
(၄) အရွက်အလှပင်ပြိုင်ပွဲ၊
(၅) ရွက်လှပင်ပြိုင်ပွဲ၊
(၆) ပြည်တွင်းသစ်ခွပြိုင်ပွဲ၊
(၇) ပြည်ပသစ်ခွပြိုင်ပွဲ(ကတ်တလီးယားပြိုင်ပွဲ)၊
(၈) ပြည်ပသစ်ခွ(စင်ဘီးဒီးယမ်းပြိုင်ပွဲ)၊
(၉) ပြည်ပသစ်ခွ(ဗန်ဒါပြိုင်ပွဲ)၊
(၁၀) နှင်းဆီပင်အမျိုးမျိုးပြိုင်ပွဲ၊
(၁၁) ရှားစောင်းပင်ပြိုင်ပွဲ၊
(၁၂) သက်ကြီးပုပင်(ဘွန်ဆိုင်း)ပြိုင်ပွဲ၊
(၁၃) အသီးပါသည့် အလှအပင်ပြိုင်ပွဲ၊
(၁၄) ဟင်းသီးဟင်းရွက် အရွက်ပြိုင်ပွဲ (ဥပမာ-မုန်ညင်းရွက်)၊
(၁၅) ဟင်းသီးဟင်းရွက် အထုပ်ပြိုင်ပွဲ (ဥပမာ-ဂေါ်ဖီထုပ်၊ ပန်းမုန်လာထုပ်)၊
(၁၆) ဟင်းသီးဟင်းရွက် အသီးပါအပင်ပြိုင်ပွဲ (ဥပမာ-ခရမ်း၊ ငရုတ်)၊
(၁၇) ဟင်းသီးဟင်းရွက် ဥပြိုင်ပွဲ (ဥပမာ-မုန်လာဥ)၊
(၁၈) သစ်သီးပြိုင်ပွဲ (ဥပမာ-သင်္ဘောသီး၊ ဖရဲသီး)၊
(၁၉) ဟင်းသီး အသီးအလုံးလိုက်ပြိုင်ပွဲ (ဥပမာ-ဘူးသီး)၊
(၂၀) သစ်သီးဝလံအခိုင်လိုက်ပြိုင်ပွဲ (ဥပမာ-ငှက်ပျောခိုင်၊ အုန်းသီးခိုင်)၊
(၂၁) သစ်သီးဝလံဥပြိုင်ပွဲ (ဥပမာ-စိမ်းစားဥ၊ ကန်စွန်းဥ၊ ဝဥ၊ မျောက်ဥ)၊
(၂၂) ဟင်းသီး အသီးအနှံအတွဲလိုက်ပြိုင်ပွဲ (ဥပမာ-ခရမ်းချဉ်သီး)၊
(၂၃) သစ်သီးပုံဖော်အလှဆင်ခြင်းပြိုင်ပွဲ၊

ပြိုင်ပွဲအမျိုးအစားအားလုံးအတွက် ပထမဆု၊ ဒုတိယဆု၊ တတိယဆု၊ နှစ်သိမ့်ဆု(၃)ဆု ချီးမြှင့်မည်ဖြစ်ပါသည်။ ပါဝင်ယှဉ်ပြိုင်လိုသူများသည် ဟင်းသီးဟင်းရွက်နှင့် သစ်သီးဝလံပန်းမန်များအား ဆင်ဖြူကန်ကွင်းအရှေ့ဘက်ခြမ်း ကွပ်ကဲရေးရုံးသို့ ၂၀၂၆ ခုနှစ်၊ ဖေဖော်ဝါရီ ၁၀ ရက် ရုံးချိန်အတွင်း ပေးပို့ရမည်။ ပန်းအလှပြုပြင်ခြင်းနှင့် သစ်သီးပုံဖော်အလှဆင်ခြင်း ပြိုင်ပွဲများအတွက် ပြိုင်ပွဲဝင်ပစ္စည်းများကို ဖေဖော်ဝါရီ ၁၁ ရက်၊ ၁၁ နာရီအထိ လက်ခံဆောင်ရွက်ပေးပါမည်။ အသေးစိတ်အချက်အလက်များကို မန္တလေးမြို့တော်စည်ပင်သာယာရေးကော်မတီ၊ ပန်းဥယျာဉ်နှင့် ကစားကွင်းများဌာန၊ ဖုန်း(၀၉-၂၀၀၁၀၄၉၊ ၀၉-၂၀၃၅၂၇၄၊ ၀၉-၂၀၁၉၃၉၅)တို့တွင် ဆက်သွယ်စုံစမ်းနိုင်ပါသည်။

## ပြည်သူများအား အခြေခံစားသောက်ကုန်များကို အထူးသက်သာသော ဈေးနှုန်းဖြင့် ရောင်းချပေးလျက်ရှိ

**မန္တလေး ဖေဖော်ဝါရီ ၃**

မန္တလေးတိုင်းဒေသကြီး အစိုးရအဖွဲ့၏ စီစဉ်ကြီးကြပ်မှုဖြင့် မန္တလေးမြို့တော်စည်ပင်သာယာရေးကော်မတီ၊ စားသုံးသူရေးရာဦးစီးဌာန၊ မန္တလေးတိုင်းဒေသကြီး ကုန်သည်များနှင့် စက်မှုလက်မှုလုပ်ငန်းရှင်များအသင်း၊ မြန်မာနိုင်ငံဆန်စက်လုပ်ငန်းရှင်များအသင်း၊ မန္တလေးတိုင်းဒေသကြီး ဆီကုန်သည်များနှင့် ဆီလုပ်ငန်းရှင်များအသင်းတို့ ပူးပေါင်း၍ ဆန်၊ ဆီ၊ ကြက်ဥ၊ ဘဲဥ၊ ငါးများကို အထူးသက်သာသော ဈေးနှုန်းဖြင့် ရုံးဖွင့်ရက်များတွင် မြို့နယ်အလိုက် ရောင်းချပေးလျက်ရှိရာ ယနေ့ နံနက်ပိုင်းက ချမ်းအေးသာစံမြို့နယ်၊ ၆၃ လမ်း၊ ၃၁လမ်းနှင့် ၃၂လမ်းကြားနှင့် ပြည်ကြီးတံခွန်မြို့နယ်၊ ပလကရပ်ကွက်၊ မိုးထိအောင်စည်ရိပ်သာအနီး၊ ရန်-မန်းလမ်းတို့တွင် ရောင်းချပေးခဲ့သည်။

သက်သာဈေးရောင်းချမည့် အစီအစဉ်များမှာ ဖေဖော်ဝါရီ ၄ ရက်တွင်မဟာအောင်မြေမြို့နယ်၊ ရွှေဘုန်းရှိန်ရပ်ကွက်၊ ၈၂ လမ်းနှင့် ၄၂ လမ်းထောင့်နှင့် အမရပူရမြို့နယ်၊ ဆင်စွယ်ပွတ်ရပ်ကွက်၊ မဟာဂန္ဓာရုံအနောက်၊ တရုတ်တန်းလမ်း၊ ပန်းဘဲတန်းရပ်တို့တွင်လည်းကောင်း၊ ဖေဖော်ဝါရီ ၅ ရက်တွင် ချမ်းအေးသာစံမြို့နယ်၊ ဟေမာဇလရပ်ကွက်၊ ၂၇လမ်း၊ ၇၇လမ်းနှင့် ၇၈လမ်းကြားတွင်လည်းကောင်း၊ ဖေဖော်ဝါရီ ၆ ရက်တွင် ချမ်းအေးသာစံမြို့နယ်၊ ရွှေလုံရပ်ကွက်၊ ၂၇ လမ်း၊ ၇၁လမ်းနှင့် ၇၂လမ်းကြားနှင့်ချမ်းမြသာစည်မြို့နယ်၊ ကျွန်းလုံးဥသျှောင်ရပ်ကွက်၊ ၈၂ လမ်းနှင့် ၈၄ လမ်းကြား၊ ဘုရားကြီးတောင်ဘက်တို့တွင်လည်းကောင်း ရောင်းချပေးသွားမည်ဖြစ်သည်။

ထိုသို့ တိုက်ရိုက်ရောင်းချနေမှုအစီအစဉ်ကို မန္တလေးတိုင်းဒေသကြီးအစိုးရအဖွဲ့ စီးပွားရေးရာဝန်ကြီး ဦးသိန်းဌေးနှင့် တာဝန်ရှိသူများ၊ ဈေးနှင့် သားသတ်ဌာန ဌာနမှူး ဦးသက်နိုင်နှင့် တာဝန်ရှိသူများက အနီးကပ်ကြီးကြပ်၍ ပြည်သူများ အဆင်ပြေစွာ ဝယ်ယူရရှိနိုင်ရေးအတွက် ဆောင်ရွက်ပေးလျက်ရှိကြောင်း သိရသည်။

(အောက်ပုံ)

(မန္တလေးနေ့စဉ်-၆)

မန္တလေးမြို့တော်စည်ပင်သာယာရေးကော်မတီ မန္တလေးနေ့စဉ်သတင်းစာကို ထုတ်ဝေခွင့်အမှတ်(၀၁၀၄၁) မန္တလေးမြို့တော်စည်ပင်သာယာရေးကော်မတီပုံနှိပ်တိုက် ပုံနှိပ်ထုတ်ဝေခွင့် (၀၁၂၈၁)၊ ၃၅လမ်းနှင့် ၇၁လမ်းထောင့်တွင် ပုံနှိပ်ထုတ်ဝေသည်။ စာတိုက်သေတ္တာအမှတ်(၃၆)၊ ကြေးနန်းလိပ်စာ မန်း/နေ့စဉ်၊ အယ်ဒီတာ၊ သတင်းထောက်၊ ကွန်ပျူတာ၊ စာပြင်၊ ဖြန့်ချိရေး၊ ပုံနှိပ် ဖုန်း ၀၂-၂၈၄၇၃၉၈၊ ၀၂-၂၈၃၂၀၀၇ ၊ mdydailynewspaper@gmail.com

ကြော်ငြာဌာန
ဖုန်း/၀၉-၇၅၁၁၇၀၁၁၉
၃၅လမ်းနှင့် ၇၁လမ်းထောင့်

☆ ရှေ့ဖုံးမှ

မြန်မာနိုင်ငံ၌ ရွေးကောက်ပွဲ အောင်မြင်စွာကျင်းပပြီးစီးသည့်အချိန်၌အဆွေတော်၏ ခရီးစဉ်ရောက်ရှိလာမှုမှာလည်း ထူးခြားလေးနက်မှုရှိပါကြောင်း၊ အဆွေတော်၏ ခရီးစဉ်အတွင်း နှစ်နိုင်ငံချစ်ကြည်ရင်းနှီးမှုနှင့် ပူးပေါင်းဆောင်ရွက်မှုများကို ပိုမိုမြှင့်တင်ဆောင်ရွက်သွားနိုင်မည်ဖြစ်ပါကြောင်း ဦးစွာနှုတ်ခွန်းဆက်စကား ပြောကြားသည်။

ထို့နောက် ရုရှားဖက်ဒရေးရှင်းနိုင်ငံ လုံခြုံရေးကောင်စီအတွင်းရေးမှူးက ဆွေးနွေးပြောကြားရာတွင် မိမိနှင့်ကိုယ်စားလှယ်အဖွဲ့ဝင်များအားလုံးကို နွေးထွေးစွာကြိုဆိုမှုနှင့် တွေ့ဆုံခွင့်ပေးသည့်အတွက် ကျေးဇူးတင်ရှိပါကြောင်း၊ မိမိတို့ ရုရှားဖက်ဒရေးရှင်းနိုင်ငံသမ္မတ H.E. Vladimir Vladimirovich Putin က အဆွေတော်တို့နိုင်ငံတွင် ပါတီစုံဒီမိုကရေစီအထွေထွေရွေးကောက်ပွဲ အောင်မြင်စွာကျင်းပနိုင်ခဲ့မှုအတွက် ပေးပို့လိုက်သည့် ဂုဏ်ပြုသဝဏ်လွှာအားလက်ရောက်ပေးအပ်လိုပါကြောင်း၊ မြန်မာနိုင်ငံအနေဖြင့် အခက်အခဲများကြားမှ ယခုကဲ့သို့ရွေးကောက်ပွဲကို အောင်မြင်စွာ ကျင်းပနိုင်ခဲ့မှုအပေါ်တွင် မိမိတို့ရုရှားနိုင်ငံအနေဖြင့် အသိအမှတ်ပြုအပ်ပါကြောင်း၊ မိမိတို့နှစ်နိုင်ငံအကြား ကဏ္ဍစုံတွင်ပူးပေါင်းဆောင်ရွက်မှုများအား ဆက်လက်တိုးမြှင့်ဆောင်ရွက်သွားမည်ဖြစ်ပါကြောင်း ပြောကြားသည်။

ယင်းနောက် မြန်မာနိုင်ငံတွင် ပါတီစုံဒီမိုကရေစီအထွေထွေရွေးကောက်ပွဲ ကျင်းပပြုလုပ်ချိန်တွင် ရုရှားဖက်ဒရေးရှင်းနိုင်ငံအပါအဝင် နိုင်ငံတကာမှရွေးကောက်ပွဲ စောင့်ကြည့်လေ့လာရေးအဖွဲ့များလာရောက်ခဲ့ပြီး ပြည်သူများက တက်ကြွစွာ ဆန္ဒမဲပေးခဲ့ကြသည်ကို မြင်တွေ့ခဲ့ရမှုနှင့် လွတ်လပ်ပြီးတရားမျှတမှုရှိသည့် ရွေးကောက်ပွဲတစ်ရပ်အဖြစ်ကျင်းပနိုင်သည်ကို သိရှိခဲ့ရသည့် အခြေအနေများ၊ မြန်မာနိုင်ငံအစိုးရအနေဖြင့် ပြည်တွင်းငြိမ်းချမ်းရေးရရှိရေးအတွက် ကြိုးပမ်းဆောင်ရွက်လျက်ရှိသည့် အခြေအနေများ၊ ရုရှားဖက်ဒရေးရှင်းနိုင်ငံတွင် ကျင်းပပြုလုပ်ခဲ့သည့် ၁၉၄၁-၁၉၄၅ မဟာမျိုးချစ်စစ်ပွဲကြီးအောင်ပွဲ နှစ်(၈၀)ပြည့် အထိမ်းအမှတ်စစ်ရေးပြအခမ်းအနားတွင် မြန်မာတပ်မတော်က ပါဝင်ချီတက်ခဲ့မှုအပေါ် ရုရှားနိုင်ငံက အမြဲအမှတ်ရနေမည်ဖြစ်ပြီး ဖက်ဆစ်တော်လှန်ရေးနှင့်ပတ်သက်၍ တူညီသော သမိုင်းကြောင်းများရှိခဲ့သည့်အခြေအနေများ၊ နှစ်နိုင်ငံအကြား Cyber security၊ Information security တို့ အပါအဝင် လုံခြုံရေးဆိုင်ရာ ကိစ္စရပ်များတွင် ပိုမိုပူးပေါင်းဆောင်ရွက်နိုင်မည့် အခြေအနေများ၊ မြန်မာနိုင်ငံအနေဖြင့် အွန်လိုင်းငွေကြေးလိမ်လည်မှုတိုက်ဖျက်ရေးဆိုင်ရာကိစ္စရပ်များကို အမျိုးသားရေးတာဝန်တစ်ရပ်အဖြစ်ချမှတ်၍ တိုက်ဖျက်ဆောင်ရွက်လျက်ရှိသည့် အခြေအနေများနှင့် နှစ်နိုင်ငံပူးပေါင်းတိုက်ဖျက်ဆောင်ရွက်သွားနိုင်မည့် အခြေအနေများ၊ စီးပွားရေးနှင့် ကုန်သွယ်ရေးကဏ္ဍ၊ လျှပ်စစ်ဓာတ်အားထုတ်လုပ်ရေးကဏ္ဍ၊ အာကာသနည်းပညာဖွံ့ဖြိုးရေးကဏ္ဍ၊ ပညာရေးကဏ္ဍတို့တွင် ပူးပေါင်းဆောင်ရွက်မှုများကို တိုးမြှင့်ဆောင်ရွက်သွားနိုင်မည့်အခြေအနေများနှင့်ပတ်သက်၍ ခင်မင်ရင်းနှီးစွာ အမြင်ချင်းဖလှယ် ဆွေးနွေးခဲ့ကြသည်။

တွေ့ဆုံပွဲအပြီးတွင် နိုင်ငံတော်ယာယီသမ္မတ နိုင်ငံတော်လုံခြုံရေးနှင့် အေးချမ်းသာယာရေးကော်မရှင်ဥက္ကဋ္ဌနှင့် ရုရှားဖက်ဒရေးရှင်းနိုင်ငံ လုံခြုံရေးကောင်စီအတွင်းရေးမှူးတို့သည် အမှတ်တရလက်ဆောင်ပစ္စည်းများ အပြန်အလှန်ပေးအပ်ခဲ့ကြပြီး မှတ်တမ်းတင်ဓာတ်ပုံရိုက်ခဲ့ကြကြောင်း သိရသည်။

သတင်းစဉ်

ပြည်ထောင်စုသမ္မတမြန်မာနိုင်ငံတော် ယာယီသမ္မတ နိုင်ငံတော်လုံခြုံရေးနှင့် အေးချမ်းသာယာရေးကော်မရှင်ဥက္ကဋ္ဌ ဗိုလ်ချုပ်မှူးကြီးမင်းအောင်လှိုင်နှင့်အဖွဲ့ဝင်များ ရုရှားဖက်ဒရေးရှင်းနိုင်ငံ လုံခြုံရေးကောင်စီအတွင်းရေးမှူး H.E.Mr. Sergey SHOIGU ဦးဆောင်သည့်ကိုယ်စားလှယ်အဖွဲ့နှင့်အတူ မှတ်တမ်းတင်ဓာတ်ပုံရိုက်စဉ်။

# ရုရှားဖက်ဒရေးရှင်းနိုင်ငံ လုံခြုံရေးကောင်စီအတွင်းရေးမှူး H.E.Mr. Sergey SHOIGU ဦးဆောင်သော ကိုယ်စားလှယ်အဖွဲ့ သူရဲကောင်းဗိမာန်(နေပြည်တော်)သို့ သွားရောက်ဂုဏ်ပြု ပန်းခြင်းချ အလေးပြု

နေပြည်တော် ဖေဖော်ဝါရီ ၃

အမျိုးသား လုံခြုံရေးဆိုင်ရာ အကြံပေးပုဂ္ဂိုလ် နိုင်ငံတော်သမ္မတရုံး ဝန်ကြီးဌာန (၁) ပြည်ထောင်စုဝန်ကြီး ဦးတင်အောင်စန်း၏ ဖိတ်ကြားချက်အရ မြန်မာနိုင်ငံသို့ ရောက်ရှိနေသည့် ရုရှားဖက်ဒရေးရှင်းနိုင်ငံ လုံခြုံရေးကောင်စီအတွင်းရေးမှူး H.E.Mr. Sergey SHOIGU ဦးဆောင်သော ကိုယ်စားလှယ်အဖွဲ့သည် ယနေ့နံနက်ပိုင်းတွင် သူရဲကောင်းဗိမာန်(နေပြည်တော်)သို့ သွားရောက်၍ ဂုဏ်ပြုပန်းခြင်းချပြီး သူရဲကောင်းစစ်သည်များအား အလေးပြုကြသည်။

ရုရှားဖက်ဒရေးရှင်းနိုင်ငံ လုံခြုံရေးကောင်စီအတွင်းရေးမှူး H.E.Mr. Sergey SHOIGU ဦးဆောင်သော ကိုယ်စားလှယ်အဖွဲ့ သူရဲကောင်းစစ်သည်များအား ဂုဏ်ပြုပန်းခြင်းချကာ အလေးပြုကြစဉ်။

ဦးစွာ ရုရှားဖက်ဒရေးရှင်းနိုင်ငံ လုံခြုံရေးကောင်စီအတွင်းရေးမှူး H.E.Mr. Sergey SHOIGU ဦးဆောင်သော ကိုယ်စားလှယ်အဖွဲ့သည် သူရဲကောင်းဗိမာန်အတွင်း နေရာယူကြပြီး သူရဲကောင်း စစ်သည်များအား ဂုဏ်ပြုပန်းခြင်းချ အလေးပြုကြကာ ဧည့်သည်တော်မှတ်တမ်းစာအုပ်တွင်လက်မှတ်ရေးထိုးသည်။

ထို့နောက် ကိုယ်စားလှယ်အဖွဲ့သည် သူရဲကောင်းဗိမာန်(နေပြည်တော်)၌ အမှတ်တရစုပေါင်းမှတ်တမ်းတင် ဓာတ်ပုံရိုက်ကြပြီး ဗိမာန်အတွင်း လှည့်လည်ကြည့်ရှုလေ့လာကြသည်။

ယနေ့ နံနက်ပိုင်းတွင် Jasmine Naypyitaw Hotel ၌ သတင်းအချက်အလက် နည်းပညာနှင့်ဆိုက်ဘာ လုံခြုံရေးဦးစီးဌာနမှ ညွှန်ကြားရေးမှူးချုပ် ဦးဆန်းဝင်းထွန်း၊ အကောက်ခွန်ဦးစီးဌာန ညွှန်ကြားရေးမှူးချုပ် ဦးသိန်းဆွေတို့က ရုရှား Astra ကုမ္ပဏီအဖွဲ့မှ Mr. Nilolai Prnishnikov ဦးဆောင်သော အဖွဲ့အားလည်းကောင်း၊ မြန်မာ့အသံနှင့် ရုပ်မြင်သံကြားမှ ညွှန်ကြားရေးမှူးချုပ် ဦးရဲနိုင်က ရုရှားနိုင်ငံ မီဒီယာဆက်သွယ်ရေး၊ ဖွံ့ဖြိုးတိုးတက်ရေးနှင့် အပြည်ပြည်ဆိုင်ရာ ပူးပေါင်းဆောင်ရွက်ရေးဌာနမှ Ms.Lyudmila KATSURO ဦးဆောင်သော အဖွဲ့အားလည်းကောင်း တွေ့ဆုံဆွေးနွေးခဲ့ကြသည်။

မွန်းလွဲပိုင်းတွင် ရုရှားဖက်ဒရေးရှင်းနိုင်ငံ လုံခြုံရေးကောင်စီအတွင်းရေးမှူး H.E.Mr. Sergey SHOIGU ဦးဆောင်သော ကိုယ်စားလှယ် အဖွဲ့သည် နေပြည်တော်လေဆိပ်မှ ပြန်လည်ထွက်ခွာသွားကြရာ နိုင်ငံခြားရေးဝန်ကြီးဌာန ဒုတိယဝန်ကြီး ဦးကိုကိုကျော်၊ နိုင်ငံတော်သမ္မတရုံးဝန်ကြီးဌာန(၁)နှင့် နိုင်ငံခြားရေးဝန်ကြီးဌာနမှ တာဝန်ရှိသူများ၊ မြန်မာနိုင်ငံဆိုင်ရာ ရုရှားဖက်ဒရေးရှင်းနိုင်ငံ သံအမတ်ကြီးနှင့် တာဝန်ရှိသူများက လေဆိပ်တွင် လိုက်လံပို့ဆောင်နှုတ်ဆက်ခဲ့ကြကြောင်း သိရသည်။

သတင်းစဉ်

## ပို့ဆောင်နှုတ်ဆက်

ရုရှားဖက်ဒရေးရှင်းနိုင်ငံ လုံခြုံရေးကောင်စီ အတွင်းရေးမှူး H.E.Mr. Sergey SHOIGU ဦးဆောင်သော ကိုယ်စားလှယ် အဖွဲ့အား တာဝန်ရှိသူများက နေပြည်တော်လေဆိပ်တွင် ပို့ဆောင်နှုတ်ဆက်စဉ်။

နိုင်ငံတော်လုံခြုံရေးနှင့် အေးချမ်းသာယာရေးကော်မရှင်ဥက္ကဋ္ဌ တပ်မတော်ကာကွယ်ရေးဦးစီးချုပ် ဗိုလ်ချုပ်မှူးကြီးမင်းအောင်လှိုင် နိုင်ငံတော်ကာကွယ်ရေးတက္ကသိုလ်မှ နည်းပြအရာရှိကြီးများနှင့် သင်တန်းသားအရာရှိကြီးများအား Video Conferencing ဖြင့် အမှာစကားပြောကြားစဉ်။

# နိုင်ငံတော်လုံခြုံရေးနှင့် အေးချမ်းသာယာရေးကော်မရှင်ဥက္ကဋ္ဌ တပ်မတော်ကာကွယ်ရေးဦးစီးချုပ် ဗိုလ်ချုပ်မှူးကြီးမင်းအောင်လှိုင် နိုင်ငံတော်ကာကွယ်ရေးတက္ကသိုလ်မှ နည်းပြအရာရှိကြီးများနှင့် သင်တန်းသားအရာရှိကြီးများအား Video Conferencing ဖြင့် အမှာစကားပြောကြား

နေပြည်တော် ဖေဖော်ဝါရီ ၃

နိုင်ငံတော်လုံခြုံရေးနှင့် အေးချမ်းသာယာရေးကော်မရှင်ဥက္ကဋ္ဌ တပ်မတော်ကာကွယ်ရေးဦးစီးချုပ် ဗိုလ်ချုပ်မှူးကြီးမင်းအောင်လှိုင်သည် ယနေ့မွန်းလွဲပိုင်းတွင် နိုင်ငံတော်ကာကွယ်ရေးတက္ကသိုလ်မှ နည်းပြအရာရှိကြီးများနှင့် သင်တန်းသားအရာရှိကြီးများအား Video Conferencing ဖြင့် အမှာစကားပြောကြားသည်။

အဆိုပါတွေ့ဆုံပွဲသို့ ကော်မရှင်ဒုတိယဥက္ကဋ္ဌ ဒုတိယတပ်မတော် ကာကွယ်ရေးဦးစီးချုပ် ကာကွယ်ရေးဦးစီးချုပ်(ကြည်း) ဒုတိယဗိုလ်ချုပ်မှူးကြီး စိုးဝင်း၊ ကော်မရှင်အတွင်းရေးမှူး ဗိုလ်ချုပ်ကြီး ရဲဝင်းဦး၊ ကော်မရှင်အဖွဲ့ဝင် ညှိနှိုင်းကွပ်ကဲရေးမှူး (ကြည်း၊ ရေ၊ လေ) ဗိုလ်ချုပ်ကြီး ကျော်စွာလင်း၊ ကာကွယ်ရေးဦးစီးချုပ်ရုံး(ကြည်း)မှ အဆင့်မြင့် တပ်မတော်အရာရှိကြီးများ တက်ရောက်ကြပြီး ကော်မရှင်အဖွဲ့ဝင် နိုင်ငံတော်ဝန်ကြီးချုပ် ဦးညိုစော၊ အမျိုးသားကာကွယ်ရေးနှင့် လုံခြုံရေးကောင်စီ အမှုဆောင်ချုပ် ဦးအောင်လင်းဒွေး၊ ပြည်ထောင်စုဝန်ကြီးများနှင့် ပြည်ထောင်စုအဆင့်ပုဂ္ဂိုလ်များ၊ နေပြည်တော်ကောင်စီဥက္ကဋ္ဌ၊ နိုင်ငံတော်ကာကွယ်ရေးတက္ကသိုလ်ကျောင်းအုပ်ကြီး၊ နည်းပြအရာရှိကြီးများနှင့် သင်တန်းသားအရာရှိကြီးများက Video Conferencing ဖြင့် တက်ရောက်ကြသည်။

☆ **ပြည်သူများအနေဖြင့် ဒီမိုကရေစီလမ်းကြောင်းပေါ်တွင် လျှောက်လှမ်းလိုခြင်းနှင့် နိုင်ငံတော်အစိုးရ၏ လုပ်ဆောင်ချက်အပေါ် ယုံကြည်မှုရှိခြင်းတို့ကို တွေ့ရကြောင်း၊ ထို့ကြောင့် နိုင်ငံတော်အစိုးရအနေဖြင့်လည်း ပြည်သူများ၏ဆန္ဒကို လေးစားရမည်ဖြစ်ပြီး ပြည်သူများ၏ လိုလားချက်များအတိုင်း မှန်မှန်ကန်ကန်ဖြင့်ဆောင်ရွက်သွားရန်လို**

## လွတ်လပ်ပြီးတရားမျှတသည့် ပါတီစုံဒီမိုကရေစီအထွေထွေရွေးကောက်ပွဲကို အောင်မြင်စွာကျင်းပနိုင်ခဲ့မှု

နိုင်ငံတော်လုံခြုံရေးနှင့် အေးချမ်းသာယာရေးကော်မရှင်ဥက္ကဋ္ဌ တပ်မတော်ကာကွယ်ရေးဦးစီးချုပ်က အမှာစကားပြောကြားရာတွင် နိုင်ငံတော်ကာကွယ်ရေးတက္ကသိုလ်တွင် တက်ရောက်နေကြသည့် စစ်ဘက်၊ နယ်ဘက်မှ သင်တန်းသားများအနေဖြင့် မကြာခင်သင်တန်းပြီးဆုံးတော့မည်ဖြစ်ပြီး နိုင်ငံတော်၏ နိုင်ငံရေးဖြစ်ပေါ်ပြောင်းလဲမှု အခြေအနေများနှင့် နိုင်ငံတော်ဖွံ့ဖြိုးတိုးတက်ရေးအတွက် ရှေ့ဆက်လက်ဆောင်ရွက်သွားရန် လိုအပ်သည်များကို ဆွေးနွေးမှာကြားလိုကြောင်း၊ ရွေးကောက်ပွဲနှင့် ပတ်သက်၍ ပြီးခဲ့သည့် ဒီဇင်ဘာလ ၂၈ ရက်နေ့မှစတင်၍ အပိုင်း (၃)ပိုင်းခွဲ၍ ကျင်းပပြုလုပ်ခဲ့ပြီး ကျင်းပသည့် မြို့နယ်များအားလုံးတွင် ရာနှုန်းပြည့်ကျင်းပနိုင်ခဲ့ကြောင်း၊ ပါတီစုံဒီမိုကရေစီနိုင်ငံတစ်ခုအနေဖြင့် တပ်မတော်အနေဖြင့်လည်း ပါတီစုံဒီမိုကရေစီလမ်းကြောင်းပေါ်တွင် ခိုင်ခိုင်မာမာ လျှောက်လှမ်းနိုင်ရေးဆောင်ရွက်ခြင်းပင်ဖြစ်ကြောင်း၊ ဆန္ဒမဲပေးသူ ၁၃ ဒသမ ၁၄ သန်းရှိပြီး ရာခိုင်နှုန်းအားဖြင့် ၅၄ ရာခိုင်နှုန်းကျော်ရှိကြောင်း၊ ပြည်သူများအနေဖြင့် ရွေးကောက်ပွဲကျင်းပချိန်တွင် စိတ်ပါဝင်စားစွာ ဆောင်ရွက်ခဲ့ကြသည်ကိုကြည့်ခြင်းအားဖြင့် ပြည်သူများအနေဖြင့် ဒီမိုကရေစီလမ်းကြောင်းပေါ်တွင်လျှောက်လှမ်းလိုခြင်းနှင့် နိုင်ငံတော်အစိုးရ၏ လုပ်ဆောင်ချက်အပေါ် ယုံကြည်မှုရှိခြင်းတို့ကို တွေ့ရကြောင်း၊ ထို့ကြောင့် နိုင်ငံတော်အစိုးရအနေဖြင့်လည်း ပြည်သူများ၏ဆန္ဒကို လေးစားရမည်ဖြစ်ပြီး ပြည်သူများ၏ လိုလားချက်များအတိုင်း မှန်မှန်ကန်ကန်ဖြင့် ဆောင်ရွက်သွားရန်လိုကြောင်း။

မိမိတို့အနေဖြင့် ၂၀၂၀ ပြည့်နှစ် ပါတီစုံဒီမိုကရေစီ အထွေထွေရွေးကောက်ပွဲတွင် မဲမသမာမှုများဖြစ်ပွားခဲ့ခြင်းကြောင့် နိုင်ငံတော်တာဝန်များကို ထမ်းဆောင်ခဲ့ရခြင်းဖြစ်ကြောင်း၊ မဲမသမာမှုရလဒ်များဖြင့် ထွက်ပေါ်လာသည့် ရွေးကောက်ခံကိုယ်စားလှယ်များဖြင့် အစိုးရဖွဲ့ပြီး နိုင်ငံတော်၏အာဏာကို အဓမ္မနည်းလမ်းဖြင့် ရယူရန်ကြိုးပမ်းလာခြင်းကြောင့် တပ်မတော်အနေဖြင့် နိုင်ငံတော်ကို ထိန်းသိမ်းဆောင်ရွက်ခဲ့ရခြင်းဖြစ်ကြောင်း၊ နိုင်ငံတော်အာဏာအတွက် ဆောင်ရွက်ခဲ့ခြင်းမဟုတ်ဘဲ ပါတီစုံဒီမိုကရေစီစနစ်ကို ကာကွယ်စောင့်ရှောက်ရမည့်တာဝန်အရ ဆောင်ရွက်ခဲ့ခြင်းဖြစ်ကြောင်း၊ တပ်မတော်အနေဖြင့် ခေတ်အဆက်ဆက်တွင် နိုင်ငံတော်၏အကျိုးကို ထမ်းဆောင်ခဲ့ပြီး တိုင်းပြည်ကို တစ်ဆင့်ပြီးတစ်ဆင့် တိုးတက်စေရေး (Evolution ပုံစံ) ကြိုးပမ်း ဆောင်ရွက်ခဲ့ခြင်းဖြစ်ကြောင်း၊ မိမိတို့နိုင်ငံတော်တာဝန်ကို စတင်ထမ်းဆောင်သည့် ၂၀၂၁ ခုနှစ်မှစတင်၍ ရှိသားသည့် နိုင်ငံရေးစနစ်ဖြင့် ဒီမိုကရေစီလမ်းကြောင်းပေါ်တွင် မှန်မှန်ကန်ကန်ဖြစ်စေရေး ကြိုးပမ်းဆောင်ရွက်ခဲ့ကြောင်း။

နိုင်ငံတော်တာဝန် စတင်ထမ်းဆောင်ချိန်မှစ၍ ရှေ့လုပ်ငန်းစဉ်များချမှတ် ဆောင်ရွက်ရာတွင် ရွေးကောက်ပွဲဆိုင်ရာများ ဆောင်ရွက်ပြီးချိန်၌ နိုင်ငံတော်တာဝန်များကိုပြန်လည်လွှဲပြောင်းပေးမည့် အချက်ပါဝင်ကြောင်း၊ နိုင်ငံရေးပါတီများမှတ်ပုံတင်ခြင်းကိုလည်း ဥပဒေနှင့်အညီ ခွင့်ပြုပေးခဲ့ကြောင်း၊ စည်းကမ်းဥပဒေများနှင့် မညီညွတ်သည့်ပါတီများကို မှတ်ပုံတင်ခွင့်မပြုခြင်းနှင့် ပယ်ဖျက်ခြင်းများကိုလည်း ဆောင်ရွက်ခဲ့ကြောင်း၊ ပါတီဖွဲ့ခြင်းသည် နိုင်ငံရေးစင်မြင့်တွင် ပြည်သူ့ကိုယ်စားပြုအဖြစ် ဆောင်ရွက်ခြင်းဖြစ်သည့်အတွက် နိုင်ငံကိုထိခိုက်အောင် လုပ်ဆောင်ပြောဆိုမှုများဖြစ်လာပါက ထိန်းသိမ်းရခက်ခဲကြောင်း၊ ထို့ကြောင့် နိုင်ငံရေးပါတီများ မှတ်ပုံတင်ခြင်းဥပဒေကို စနစ်တကျပြဋ္ဌာန်း ဆောင်ရွက်ခဲ့ခြင်းဖြစ်ကြောင်း။

**နိုင်ငံရေးပါတီများမှတ်ပုံတင်ခွင့်ကို ၂၀၂၃ ခုနှစ်တွင် စတင်ခွင့်ပြုဆောင်ရွက်ပေးခဲ့ပြီး ပါတီဝင်များ တိုးပွားရေးအတွက်လည်း ပါတီဝင်စည်းရုံးရေး လုပ်ငန်းများကို ခွင့်ပြုပေးထားခဲ့ကြောင်း၊ ပါတီဝင်များရအောင် စည်းရုံးခြင်းသည် ပြည်သူလူထုကို စည်းရုံးခြင်းပင်ဖြစ်ပြီး ပြည်သူကိုတစ်စိတ်တစ်ပိုင်း စည်းရုံးခွင့်ရခြင်းပင်ဖြစ်ကြောင်း၊** ပါတီဝင်အင်အားများလာပါက ထောက်ခံသူများပြားလာမည်ဖြစ်ပြီး ပါတီဝင်များစုဆောင်းခွင့်နှင့် မဲဆွယ်စည်းရုံးခြင်း လုပ်ငန်းစဉ်များကိုလည်း နည်းလမ်းတကျခွင့်ပြုပေးထားခဲ့ကြောင်း၊ သို့သော်လည်း အချို့ပါတီများအနေဖြင့် ပေးထားသည့်အခွင့်အလမ်းများကို ထိရောက်စွာ အသုံးချနိုင်မှုမရှိခဲ့သည်ကိုတွေ့ရပြီး မြို့ကြီးအချို့၌သာ ရုံးဖွင့်၍ ဆောင်ရွက်ခဲ့ကြသည်ကို တွေ့မြင်ရကြောင်း၊ ရွေးကောက်ပွဲတွင် မဲပေးပိုင်ခွင့်ရှိသူ ၂၄ သန်းအနက် ၁၃ ဒသမ ၁၃ သန်း လာရောက်မဲပေးခဲ့ကြပြီး ရာခိုင်နှုန်းအားဖြင့် ၅၄ ဒသမ ၂၂ ရာခိုင်နှုန်း ပေးခဲ့ကြသည်ကို တွေ့မြင်ရကြောင်း၊ ပါတီပေါင်း ၅၇ ပါတီ ဝင်ရောက်ယှဉ်ပြိုင်ခဲ့ကြပြီး တိုင်းဒေသကြီးနှင့် ပြည်နယ်အားလုံးတွင် ဝင်ရောက်ယှဉ်ပြိုင်ခဲ့ကြသည်မှာ ၆ ပါတီရှိခဲ့ကြောင်း၊ မဲစာရင်းရလဒ်များအရ ပြည်ထောင်စုကြံ့ခိုင်ရေးနှင့် ဖွံ့ဖြိုးရေးပါတီအနေဖြင့် ၄၄ ဒသမ ၁၉ ရာခိုင်နှုန်း၊ တိုင်းရင်းသားစည်းလုံးညီညွတ်ရေးပါတီအနေဖြင့် ၁၃ ဒသမ ၃၄ ရာခိုင်နှုန်း၊ ပြည်သူ့ပါတီ ၈ ဒသမ ၈၅ ရာခိုင်နှုန်း၊ ပြည်သူ့ရှေ့ဆောင်ပါတီအနေဖြင့် ၇ ဒသမ ၆၅ ရာခိုင်နှုန်း၊ ရှမ်းနှင့် တိုင်းရင်းသားများ ဒီမိုကရက်တစ်ပါတီအနေဖြင့် ၆ ဒသမ ၁၇ ရာခိုင်နှုန်းရရှိခဲ့သည်ကို တွေ့ရှိရကြောင်း၊ ပြည်သူများနှင့်ထိတွေ့မှုများပြားသည့် ပါတီများအနေဖြင့် ပြည်သူများ၏ထောက်ခံမှုကို ရရှိခဲ့ခြင်းဖြစ်ကြောင်း၊ လွတ်လပ်ပြီးတရားမျှတသည့် ရွေးကောက်ပွဲတစ်ခုကို မိမိတို့အနေဖြင့် ဖော်ဆောင်ပေးနိုင်ခဲ့ခြင်းဖြစ်ကြောင်း၊ မဲပေးရာတွင်လည်း မဲမသမာမှုဆောင်ရွက်၍မရနိုင်သည့် မြန်မာ့အီလက်ထရောနစ်မဲပေးစနစ် (MEVM) စက်များဖြင့် ဆောင်ရွက်ခဲ့ခြင်းဖြစ်ပြီး သမာသမတ်ကျသည့် ရွေးကောက်ပွဲအဖြစ် ဆောင်ရွက်နိုင်ခဲ့ခြင်းဖြစ်ကြောင်း၊ ကြိုတင်မဲများနှင့်ပတ်သက်၍လည်း တိကျစွာဆောင်ရွက်ခဲ့ခြင်းဖြစ်ပြီး မဲဆန္ဒရှင်များ၏စာရင်းကို စနစ်တကျ စိစစ်ကောက်ခံဆောင်ရွက်ခဲ့ခြင်းဖြစ်ကြောင်း၊ ကြိုတင်မဲပေးရာတွင် ၁ သိန်း ၄ သောင်းကျော်ခန့် ပယ်မဲဖြစ်ပေါ်ခဲ့ကြောင်း၊ ခိုင်လုံသည့်အကြောင်းပြချက်ဖြင့် လျှောက်ထားသည့်သူများအား ကြိုတင်မဲများခွင့်ပြုပေးခဲ့ခြင်းဖြစ်ကြောင်း၊ ကြိုတင်မဲပေးရာတွင်လည်း စနစ်တကျဖြင့် ဆန္ဒမဲပေးရန် ဆောင်ရွက်ခဲ့ခြင်းဖြစ်သဖြင့် မဲမသမာမှုမဖြစ်နိုင်ကြောင်း၊ ရွေးကောက်ပွဲတွင် လာရောက်ဆန္ဒမဲမပေးကြသူများအနေဖြင့် မိမိတို့ထောက်ခံလိုသူများမပါသဖြင့် မဲမပေးခြင်း၊ ဒေသလုံခြုံရေးအရ မဲမပေးခြင်း၊ မိမိတို့၏ မဲပေးပိုင်ခွင့်ရှိမှုကို မသိရှိခြင်း၊ ခြိမ်းခြောက် အကျပ်ကိုင်မှုများ၊ သွေးထိုးလှုံ့ဆော်မှုများကြောင့် မဲပေးရန် မလာရောက်နိုင်ခြင်းများ လည်းရှိကြောင်း။

☆ **နိုင်ငံရေးပါတီများမှတ်ပုံတင်ခွင့်ကို ၂၀၂၃ ခုနှစ်တွင် စတင်ခွင့်ပြုဆောင်ရွက်ပေးခဲ့ပြီး ပါတီဝင်များတိုးပွားရေးအတွက်လည်း ပါတီဝင်စည်းရုံးရေးလုပ်ငန်းများကို ခွင့်ပြုပေးထားခဲ့ကြောင်း၊ ပါတီဝင်များရအောင်စည်းရုံးခြင်းသည် ပြည်သူလူထုကိုစည်းရုံးခြင်းပင်ဖြစ်ပြီး ပြည်သူကိုတစ်စိတ်တစ်ပိုင်းစည်းရုံးခွင့်ရခြင်းပင်ဖြစ်**

☆ **နိုင်ငံအပေါ်အစွဲပြု၍ နိုင်ငံသားတိုင်း မှန်မှန်ကန်ကန်ဖြင့် တိုင်းချစ်ပြည်ချစ်စိတ်များရှိရန်လို**

စာမျက်နှာ ၅ သို့ ☆

☆ စာမျက်နှာ ၄ မှ

### နိုင်ငံသားတိုင်း တိုင်းချစ်ပြည်ချစ်စိတ်များ မြင့်မားစေရေးနှင့် နိုင်ငံ့ဝန်ထမ်းများအနေဖြင့် နိုင်ငံရေးနှင့် နိုင်ငံ့အရေးကို ကွဲပြားစွာဖြင့် တာဝန်ထမ်းဆောင်ရေး

နိုင်ငံ့အရေးနှင့်ပတ်သက်၍ မိမိတို့နိုင်ငံ၏ ဖြတ်သန်းခဲ့သည့်သမိုင်းကြောင်းအရ နိုင်ငံသား အားလုံး တိုင်းချစ်ပြည်ချစ်စိတ်ရှိရန် လိုအပ်ကြောင်း၊ မိမိတို့နိုင်ငံ၏ သမိုင်းကြောင်းအရ နိုင်ငံသူနိုင်ငံသား များအနေဖြင့် လူပုဂ္ဂိုလ်စွဲရှိကြသည်ကိုလည်း တွေ့ရ ကြောင်း၊ လူပုဂ္ဂိုလ်ကို အစွဲပြု၍ တိုင်းချစ်ပြည်ချစ် စိတ်ရှိခြင်းထက် **နိုင်ငံအပေါ်အစွဲပြု၍ နိုင်ငံသားတိုင်း မှန်မှန်ကန်ကန်ဖြင့် တိုင်းချစ်ပြည်ချစ်စိတ်များရှိရန်** လိုကြောင်း၊ တိုင်းချစ်ပြည်ချစ်စိတ်တွင် နိုင်ငံသားနှင့် ပတ်သက်သည့် တိုင်းချစ်ပြည်ချစ်စိတ်နှင့် နိုင်ငံ့ဝန်ထမ်း များနှင့် ပတ်သက်သည့် တိုင်းချစ်ပြည်ချစ်စိတ်ဟူ၍ ခွဲခြားနိုင်ကြောင်း၊ နိုင်ငံသားတိုင်းအနေဖြင့် နိုင်ငံတော်၏ဖြစ်တည်မှု ပထဝီဝင်အနေအထားများ နှင့် အမျိုးသားရေးစရိုက်လက္ခဏာများ၊ နိုင်ငံတော်နှင့် သက်ဆိုင်သည့် အမျိုးသားရေးလက္ခဏာများ၊ အထိမ်းအမှတ်တံဆိပ်များ၊ နိုင်ငံတော်အလံ၊ နိုင်ငံတော်သီချင်းတို့အပါအဝင် အထွတ်အမြတ်ထား ရမည်များကို လေးစားတန်ဖိုးထားချစ်မြတ်နိုးကြ ရန်လိုကြောင်း၊ ဆိုရှယ်မီဒီယာပလက်ဖောင်းများ တွင် ဖော်ပြချက်များအရ အချို့ရုပ်ရှင်ရုံများ၌ နိုင်ငံတော် အလံကိုပင် အလေးမပြုကြသူများနှင့် နိုင်ငံတော် သီချင်းသီဆိုခြင်း မရှိကြသူများပင် ရှိကြသည်ဟု စိတ်မကောင်းဖြစ်ဖွယ် သိရှိရကြောင်း၊ ထိုသို့အပြုအမူ များကိုကြည့်ခြင်းအားဖြင့် နိုင်ငံသားများအနေဖြင့် တိုင်းချစ်ပြည်ချစ်စိတ်အားနည်းနေသည်ကို တွေ့ရ ကြောင်း၊ နိုင်ငံတော်အလံနှင့် နိုင်ငံတော်သီချင်းကို နိုင်ငံသားများအားလုံးအနေဖြင့် အလေးအနက်နှင့် အလေးအမြတ်ထားရန်လိုသကဲ့သို့ တိုင်းချစ်ပြည်ချစ် စိတ်များရှိရန်လိုကြောင်း။

နိုင်ငံ့ဝန်ထမ်းများအနေဖြင့်လည်း တိုင်းချစ် ပြည်ချစ်စိတ်များရှိရန်လိုကြောင်း၊ ဖြတ်သန်းခဲ့သည့် သမိုင်းကြောင်းများအရ နိုင်ငံ့ဝန်ထမ်းအချို့အနေဖြင့် စီးပွားရေး၊ နိုင်ငံရေးတို့နှင့်ပတ်သက်၍ မသမာမှုများ ဆောင်ရွက်ခဲ့ကြသည်ကိုလည်း တွေ့ရကြောင်း၊ ထိုသို့ဖြစ်ပေါ်ရခြင်းမှာ တိုင်းချစ်ပြည်ချစ်စိတ်များ အားနည်းခြင်းကြောင့်ဖြစ်ကြောင်း၊ နိုင်ငံ့ဝန်ထမ်း အများစုသည် အနည်းဆုံးတက္ကသိုလ်ဝင်တန်းနှင့် အထက်ပညာအရည်အချင်းရှိကြသူများ ဖြစ်ကြောင်း၊ နိုင်ငံတော်တွင်ဖြစ်ပေါ်ခဲ့သည့် ပဋိပက္ခများ၊ အရေး အခင်းများကို ပြန်ကြည့်မည်ဆိုပါက နိုင်ငံ့ဝန်ထမ်း များအနေဖြင့် ပါဝင်ခဲ့ကြသည်ကို တွေ့မြင်ရမည်ဖြစ် ကြောင်း၊ ဝန်ထမ်းများအနေဖြင့် ပါတီနိုင်ငံရေး ကင်းရှင်းရန် ဖွဲ့စည်းပုံအခြေခံဥပဒေ၌ ပြဋ္ဌာန်းထားပြီး ဖြစ်ကြောင်း၊ ၎င်းတို့အနေဖြင့် လူပုဂ္ဂိုလ်နှင့် အဖွဲ့ အစည်းများအပေါ် မှီခိုသည့်သဘောကို တွေ့ရှိရ ကြောင်း၊ နိုင်ငံ့ခေါင်းဆောင်များ၊ နိုင်ငံရေးပါတီများ အပေါ် အစွဲပြု၍ လုပ်ဆောင်ကြသည်ကိုတွေ့ရကြောင်း၊ ပုဂ္ဂိုလ်စွဲ၊ ပါတီစွဲ၊ အဖွဲ့အစည်းစွဲများနှင့် နိုင်ငံ့ဝန်ထမ်း ဆောင်ရွက်မည်ဆိုပါက Good Governance၊ Good Government မဖြစ်နိုင်ကြောင်း၊ နိုင်ငံ့ဝန်ထမ်းများ အနေဖြင့် ပါတီနိုင်ငံရေးကင်းရှင်းရမည်ဖြစ်ပြီး နိုင်ငံ ရေးနှင့် နိုင်ငံ့အရေးကို ခွဲခြားစွာသိမြင်ကာ နိုင်ငံတော် ၏တာဝန်များကို ထမ်းဆောင်ရမည်ဖြစ်ကြောင်း၊ သို့သော်လည်း အချို့သောသစ္စာမဲ့နိုင်ငံ့ဝန်ထမ်းများ အနေဖြင့် လူပုဂ္ဂိုလ်စွဲ၊ ပါတီစွဲ၊ ဂိုဏ်းဂဏစွဲများဖြင့် လုပ်ငန်းခွင်စွန့်ခွာမှုများကို လုပ်ဆောင်ခဲ့ကြကြောင်း၊ ၂၀၂၁ ခုနှစ် စတင်တာဝန်ထမ်းဆောင်ခဲ့ရချိန်တွင် ပညာရေး၊ ကျန်းမာရေးဝန်ထမ်းအများစု လုပ်ငန်းခွင် စွန့်ခွာမှုများ လုပ်ဆောင်ခဲ့ကြသည့် အခက်အခဲ၊ နိုင်ငံရေးအရဖြစ်ပေါ်လာသည့် ပဋိပက္ခများနှင့် ကိုဗစ်-၁၉ ရောဂါအပါအဝင် သဘာဝဘေးကြုံတွေ့ ရမှုအကျပ်အတည်းများကြားမှ မိမိတို့အနေဖြင့် လက်ရှိအခြေအနေအထိ နိုင်ငံတော်ကို တည်ဆောက် ခဲ့ရခြင်းဖြစ်ကြောင်း၊ သို့ဖြစ်၍ **နိုင်ငံသားများနှင့် နိုင်ငံ့ဝန်ထမ်းများ၏ တိုင်းချစ်ပြည်ချစ်စိတ်များကို တည်ဆောက်ပေးရန်လိုကြောင်း။**

နိုင်ငံတော်လုံခြုံရေးနှင့်အေးချမ်းသာယာရေးကော်မရှင်ဥက္ကဋ္ဌ တပ်မတော်ကာကွယ်ရေးဦးစီးချုပ် ဗိုလ်ချုပ်မှူးကြီးမင်းအောင်လှိုင် နိုင်ငံတော်ကာကွယ်ရေးတက္ကသိုလ်မှ နည်းပြအရာရှိကြီးများနှင့် သင်တန်းသားအရာရှိကြီးများအား Video Conferencing ဖြင့် အမှာစကားပြောကြားစဉ်။

### ပညာရေးပြုပြင်ပြောင်းလဲမှုကို မဖြစ်မနေ ဆောင်ရွက်သွားရမည်

မိမိတို့နိုင်ငံအနေဖြင့် နိုင်ငံရေး၊ စီးပွားရေး၊ ပညာ ရေးကဏ္ဍများတွင် နိမ့်ပါးခဲ့ကြောင်း၊ နိုင်ငံတိုးတက် ရေး၊ တည်ငြိမ်အေးချမ်းရေးနှင့် ဖွံ့ဖြိုးတိုးတက်ရေး အတွက် နိုင်ငံသားများ၏ ပညာရေးကဏ္ဍမြင့်မားနေ ရန်လိုကြောင်း၊ "အမျိုးသားစည်းကမ်းအစ စာသင် ကျောင်းက"ဆိုသည့် ဆောင်ပုဒ်အတိုင်း အတန်း ပညာရှိမှသာ စည်းကမ်းကောင်းမွန်သည့် နိုင်ငံသား များ များပြားလာမည်ဖြစ်ပြီး နိုင်ငံတိုးတက်ရေး၊ တည်ငြိမ်အေးချမ်းရေးနှင့် ဖွံ့ဖြိုးတိုးတက်ရေးကို များစွာအထောက်အကူပြုမည်ဖြစ်ကြောင်း၊ ၂၀၂၄ ခုနှစ် လူဦးရေနှင့် အိမ်အကြောင်းအရာသန်းခေါင် စာရင်းတွင် နိုင်ငံတော်၏ အခြေအနေများကို အသေး စိတ်ဖော်ပြထားသည်ကို တွေ့မြင်ရမည်ဖြစ်ပြီး ပညာရေးကဏ္ဍကို များစွာအဆင့်မြှင့်တင်ရန်လိုအပ် နေသည်ကို တွေ့မြင်နိုင်မည်ဖြစ်ကြောင်း၊ ထို့ကြောင့် နိုင်ငံတော်၏ ပညာရည်မြင့်မားရေးအတွက် KG+9 အထိ မသင်မနေရစနစ်ဖြင့် ဆောင်ရွက်လျက် ရှိကြောင်း၊ ပညာရေးကဏ္ဍ ပြုပြင်ပြောင်းလဲမှုများ ကို ဆောင်ရွက်လျက်ရှိကြောင်း၊ နိုင်ငံ့လူဦးရေ၏ အများစုသည် မိမိတို့ကိုယ်ကို ဖွံ့ဖြိုးတိုးတက်ရေးကို ဆောင်ရွက်နိုင်မှုမရှိသည့်အတွက် ဆင်းရဲမွဲတေမှု လည်း များပြားကြောင်း၊ ဆင်းရဲမွဲတေမှုများရှိနေ သမျှကာလပတ်လုံး ပုဂ္ဂိုလ်ရေးခံစားချက်များရှိပြီး မနာလိုခြင်း၊ မကျေနပ်ခြင်းများ ဖြစ်ပေါ်နိုင်ကြောင်း၊ မိမိတို့နိုင်ငံ၏ သမိုင်းကြောင်းတွင် ဖြစ်ပေါ်ခဲ့သည့် နိုင်ငံမတည်ငြိမ်မှုဖြစ်စဉ်များသည် ပညာရေးဆိုင်ရာ အားနည်းချက်ကြောင့်ဖြစ်သည်ကို တွေ့ရကြောင်း။

ထို့ကြောင့် ပညာရေးကဏ္ဍမြှင့်တင်ရေးကို မဖြစ်မနေဆောင်ရွက်ရမည်ဖြစ်ကြောင်း၊ အခြေခံ ပညာကျောင်းများမှစတင်၍ နိုင်ငံတော်အလံအလေး ပြုခြင်းများကို နေ့စဉ်ဆောင်ရွက်ရခြင်းအားဖြင့် နိုင်ငံချစ်စိတ်များဖြစ်ပေါ်လာမည်ဖြစ်ကြောင်း၊ ထိုသို့ မဆောင်ရွက်ရသူများအနေဖြင့် နိုင်ငံချစ်စိတ်များ တစ်စတစ်စ လျော့နည်းလာမည်ဖြစ်ကြောင်း၊ ထို့ကြောင့် ကျောင်းနေအရွယ်ကလေးငယ်များ အားလုံး ကျောင်းနေစေရေး နိုင်ငံသားအားလုံး ဝိုင်းဝန်းဆောင်ရွက်သွားကြရန်လိုကြောင်း။

မိမိတို့နိုင်ငံတွင် စိုက်ပျိုးမွေးမြူရေးလုပ်ငန်း များ၊ ကုန်ထုတ်လုပ်ငန်းများကို ဆောင်ရွက်ရာတွင် မိရိုးဖလာလုပ်ငန်းစဉ်များဖြင့်သာ ဆောင်ရွက်နေကြ သည်ကို တွေ့ရှိရကြောင်း၊ **နိုင်ငံသားအားလုံး စဉ်းစားတွေးခေါ်နိုင်စွမ်းများ မြင့်မားလာစေရေး အတန်းပညာ၊ အတတ်ပညာ၊ အသိပညာများ မြင့်မား လာအောင်ဆောင်ရွက်ရမည်ဖြစ်**ကြောင်း၊ အတန်း ပညာ တက်ရောက်ရန် မဖြစ်နိုင်တော့သည့် အရွယ် လွန်သည့် ပြည်သူများအား စာကြည့်တိုက်များ ဖွင့်လှစ်၍ ကျောင်းပြင်ပ ပညာရေးဖြင့် အသိပညာများ မြင့်မားလာအောင် ဆောင်ရွက်ပေးကြရန်လိုကြောင်း၊ ထိုသို့ ဆောင်ရွက်ရာတွင်လည်း စာအုပ်စာပေများ ထုတ်ဝေရာ ရေးသားခြင်းနှင့် သတင်းစာ၊ ဂျာနယ်များ ၌ ဆောင်းပါးများရေးသားရာတွင်လည်း အများပြည်သူ နားလည်နိုင်သည့် အသုံးအနှုန်းများကို အသုံးပြု၍ ရေးသားကြရန်လိုကြောင်း၊ စာဖတ်သူများ နားလည် သိရှိမှသာ ၎င်းတို့အတွက် အကျိုးရှိမည့် အသိပညာ များကို ရရှိစေမည်ဖြစ်ကြောင်း၊ တိုင်းပြည်တိုးတက် မှုရှိအောင် ဆောင်ရွက်ကြရန်လိုကြောင်း။

### နိုင်ငံ့ဝန်ထမ်းများ စနစ်တကျဖြင့် တာဝန်ထမ်းဆောင်နိုင်ရေး

နိုင်ငံ့ဝန်ထမ်းများနှင့်ပတ်သက်၍ လမ်းစဉ်ပါတီ ခေတ်မှစတင်၍ ဖောင်ကြီး ဗဟိုဝန်ထမ်းတက္ကသိုလ် ကို ဖွင့်လှစ်ခဲ့ကြောင်း၊ နိုင်ငံ့ဝန်ထမ်းများကို သင်တန်း များဖွင့်လှစ်ပေးခြင်းသည် နိုင်ငံတော်၏ အခြေအနေ များကို သိရှိစေရန်အတွက် သင်ကြားပေးခြင်း ဖြစ်ကြောင်း၊ သက်ဆိုင်ရာအဆင့်နှင့်သင့်လျော်သည့် သင်တန်းများကို သင်ကြားပေးခြင်းဖြစ်ကြောင်း၊ နိုင်ငံ့ဝန်ထမ်းများအနေဖြင့် ရုံးလုပ်ငန်းများကို စနစ် တကျ ဆောင်ရွက်နိုင်ရေးနှင့် တိုင်းချစ်ပြည်ချစ်စိတ် များ ပေါက်ဖွားလာစေရေး ဆောင်ရွက်ပေးကြရမည် ဖြစ်ကြောင်း၊ ဝန်ကြီးဌာနများအလိုက် ဖွင့်လှစ်သင်ကြား ပေးသည့် သင်တန်းများ၌လည်း စနစ်တကျဖြင့် သင်ကြားပေးကြရန်လိုကြောင်း၊ သို့မှသာ စည်းကမ်း ကောင်းမွန်သည့်ဝန်ထမ်းများ၊ တိုင်းချစ်ပြည်ချစ်စိတ် ရှိသည့်ဝန်ထမ်းများ များပြားလာမည်ဖြစ်ကြောင်း၊ ရုံးလုပ်ငန်းစနစ်များအားလုံး တူညီနေရန်လည်း လိုကြောင်း၊ ထို့ကြောင့် စနစ်တကျဖြင့် ဆောင်ရွက် ကြရန်လိုကြောင်း၊ ရုံးချိန်အတွင်း ရုံးအလုပ်များ စနစ်တကျ လုပ်ဆောင်နေရန်လိုကြောင်း၊ အချိန်ကို အလေးထားဆောင်ရွက်မှသာ လုပ်ငန်းအောင်မြင်မှု များရှိမည်ဖြစ်ကြောင်း၊ လုပ်ငန်းတာဝန်ထမ်းဆောင်မှု နှင့်ပတ်သက်၍ မိမိတို့တစ်ဦးတစ်ယောက်ချင်းစီ အလိုက် ပေးအပ်ထားသည့် လုပ်ငန်းရပ်များကို ပိုင်နိုင် ကျွမ်းကျင်စွာနှင့် အောင်မြင်အောင် ဆောင်ရွက်သွား နိုင်ရန်လိုကြောင်း၊ ယခု နိုင်ငံတော်ကာကွယ်ရေး တက္ကသိုလ်တွင် နိုင်ငံ့ဝန်ထမ်းအကြီးအကဲများနှင့် တပ်မတော်သားအရာရှိကြီးများ ပါဝင်ကြပြီး သင်တန်း ပြီးဆုံး၍ လုပ်ငန်းခွင်သို့ပြန်လည်ရောက်ရှိပါက မိမိတို့ လက်အောက်ရှိ နိုင်ငံ့ဝန်ထမ်းများ စနစ်တကျဖြစ်စေ ရေး ကြပ်မတ်ဆောင်ရွက်သွားကြရန်လိုကြောင်း။

> ☆ **နိုင်ငံသားအားလုံး စဉ်းစားတွေးခေါ်နိုင်စွမ်းများ မြင့်မားလာစေရေး အတန်းပညာ၊ အတတ်ပညာ၊ အသိပညာများ မြင့်မားလာအောင်ဆောင်ရွက်ရမည်**
>
> ☆ **ကုန်ထုတ်လုပ်မှုများ တိုးတက်လာမှသာ ပြည်ပပို့ကုန်နှင့် ပြည်တွင်းရောင်းကုန်များ မြှင့်တင်နိုင်ပြီး နိုင်ငံခြားဝင်ငွေများ ရရှိလာမည်ဖြစ်ကြောင်း၊ သို့မှသာ နိုင်ငံခြားငွေကြေးဈေးကွက်ကို ထိန်းနိုင်မည်**

ဝန်ထမ်းများအနေဖြင့် မိမိဝင်ငွေနှင့်ထွက်ငွေ ညီမျှအောင် သုံးစွဲဆောင်ရွက်တတ်ရန်လိုကြောင်း၊ လိုအပ်သည်ထက်ပိုမို၍ ငွေကြေးများရရှိအောင် ဆောင်ရွက်မှုများရှိခြင်းကြောင့် အချို့ဝန်ထမ်းများကို အရေးယူဆောင်ရွက်ခဲ့ရခြင်းများလည်း ရှိကြောင်း၊ နိုင်ငံ့ဝန်ထမ်းများ နေထိုင်စားသောက်မှုအဆင်ပြေစေ ရေး မိမိတို့အစိုးရအနေဖြင့် တတ်နိုင်သမျှ ဖြည့်ဆည်း ဆောင်ရွက်ပေးထားကြောင်း၊ ယခုအစိုးရလက်ထက် တွင် ခံစားခွင့်များကို မူရင်းလစာနီးပါးပင် အကြိမ်ကြိမ် တိုးမြှင့်ပေးခဲ့ကြောင်း၊ နိုင်ငံ၏ စီးပွားရေးကဏ္ဍ ဖွံ့ဖြိုး တိုးတက်မှသာ ဝန်ထမ်းများ၏ ခံစားမှုများကို ပိုမို မြှင့်တင်ဆောင်ရွက်ပေးနိုင်မည်ဖြစ်ကြောင်း။

### စိုက်ပျိုးမွေးမြူရေးကို အခြေခံ၍ နိုင်ငံ့စီးပွားဖွံ့ဖြိုးတိုးတက်ရေး

မိမိတို့နိုင်ငံသည် စိုက်ပျိုးမွေးမြူရေးကို အခြေခံ သည့် စီးပွားရေးကို အဓိကထားဆောင်ရွက်နေသည့် နိုင်ငံဖြစ်သဖြင့် အဆိုပါစိုက်ပျိုးမွေးမြူရေးလုပ်ငန်း များမှ ဝင်ငွေများရရှိအောင် ဆောင်ရွက်နိုင်မှသာ နိုင်ငံ၏ GDP များ တိုးတက်လာပြီး နိုင်ငံ့ဝန်ထမ်း များအတွက် ပိုမိုဖြည့်ဆည်းဆောင်ရွက်ပေးနိုင်မည် ဖြစ်ကြောင်း၊ နိုင်ငံ့ဝင်ငွေများ တိုးတက်လာမှသာ နိုင်ငံ့ဝန်ထမ်းများအတွက် လစာစရိတ်များတိုးမြှင့် ပေးနိုင်မည်ဖြစ်ကြောင်း၊ ကဏ္ဍအလိုက် တစ်ခုနှင့် တစ်ခု ချိတ်ဆက်နေခြင်းဖြစ်သဖြင့် အားလုံးက ဝိုင်းဝန်းပူးပေါင်းဆောင်ရွက်ကြရန်လိုကြောင်း။

နိုင်ငံ့စီးပွားတိုးတက်ရေးအတွက် လုပ်ငန်းများ ဆောင်ရွက်ရာတွင် စနစ်တကျဖြင့် ဆောင်ရွက်နိုင်ရန် လိုကြောင်း၊ စိုက်ပျိုးမွေးမြူရေးလုပ်ငန်းများကို ဆောင်ရွက်ရာတွင် မိရိုးဖလာလုပ်ငန်းများဖြင့် ဆောင်ရွက်ခြင်းထက် ခေတ်မီသည့်နည်းပညာများ ဖြင့် အသုံးပြု၍ စိုက်ပျိုးမွေးမြူရေးလုပ်ငန်းများ တိုးတက်အောင် ဆောင်ရွက်ပေးရန်လိုကြောင်း၊ စီမံခန့်ခွဲမှုများကိုလည်း စနစ်တကျဆောင်ရွက်နိုင် ရန်လိုကြောင်း၊ သုတေသနလုပ်ငန်းများ ဆောင်ရွက် ၍လည်း ဖွံ့ဖြိုးတိုးတက်အောင် ဆောင်ရွက်ရန်လို ကြောင်း၊ နိုင်ငံတကာ၏ ဈေးကွက်လိုအပ်ချက်အပေါ် မူတည်၍ စိုက်ပျိုး၊ မွေးမြူရေးလုပ်ငန်းများကို ဆောင်ရွက်ရန်လိုကြောင်း၊ မိမိတို့နိုင်ငံတွင် စိုက်ပျိုး သည့်စပါးမှာ ညှော်မထဆန်ကို အဓိကထားစိုက်ပျိုးကြ ကြောင်း၊ အရည်အသွေးပြည့်မီသည့်စပါးများ စိုက်ပျိုး ထုတ်လုပ်နိုင်ရေး သက်ဆိုင်ရာဝန်ကြီးဌာနများအနေ ဖြင့် သုတေသနပြုဆောင်ရွက်ကြရန်လိုကြောင်း၊ ကမ္ဘာ့လူဦးရေမှာ ယခုအခါ ၈ ဘီလီယံကျော်ရှိလာပြီ ဖြစ်ပြီး စားနပ်ရိက္ခာလိုအပ်ချက်များ တိုးမြင့်လာနိုင် ကြောင်း၊ ထိုသို့လိုအပ်သည့် စားနပ်ရိက္ခာများကို ဖြည့်ဆည်းပေးနိုင်ရေး မိမိတို့နိုင်ငံတွင် စိုက်ပျိုး မွေးမြူရေးကုန်ထုတ်လုပ်ငန်းများကို တတ်ကျွမ်း သည့် ပညာတတ်လူသားအရင်းအမြစ်များ မွေးထုတ် ပေးနိုင်ရေး စက်မှု၊ စိုက်ပျိုးမွေးမြူရေး အခြေခံပညာ သင်တန်းကျောင်းများကို ဖွင့်လှစ်သင်ကြားပေးနေ ခြင်းဖြစ်ကြောင်း၊ အလားတူ အခြေခံပညာအလယ် တန်းအဆင့်တွင်လည်း စိုက်ပျိုး၊ မွေးမြူရေး အခြေခံ ပညာရပ်များကို သင်ကြားပေးရန် စီမံဆောင်ရွက် လျက်ရှိကြောင်း၊ စိုက်ပျိုးမွေးမြူရေးလုပ်ငန်းများ တိုးတက်စေရေး ဝန်ကြီးဌာနများအလိုက် ဝိုင်းဝန်း ကြိုးပမ်းဆောင်ရွက်ကြစေလိုကြောင်း။

စာမျက်နှာ ၆ သို့ ☆

# ပြည်ထောင်စုအတိုင်ပင်ခံကောင်စီဥပဒေပြဋ္ဌာန်း

**ပြည်ထောင်စုသမ္မတမြန်မာနိုင်ငံတော်**
**အမျိုးသားကာကွယ်ရေးနှင့်လုံခြုံရေးကောင်စီ**
**ပြည်ထောင်စုအတိုင်ပင်ခံကောင်စီဥပဒေ**

(အမျိုးသားကာကွယ်ရေးနှင့်လုံခြုံရေးကောင်စီဥပဒေ အမှတ် ၃/၂၀၂၆)
၁၃၈၇ ခုနှစ်၊ တပို့တွဲလပြည့်ကျော် ၂ ရက်
(၂၀၂၆ ခုနှစ်၊ ဖေဖော်ဝါရီလ ၃ ရက်)

အမျိုးသားကာကွယ်ရေးနှင့်လုံခြုံရေးကောင်စီသည် ပြည်ထောင်စုသမ္မတမြန်မာနိုင်ငံတော် ဖွဲ့စည်းပုံအခြေခံဥပဒေပုဒ်မ ၄၂၇ အရ ပြည်ထောင်စုလွှတ်တော်၏ ဥပဒေပြုခွင့်အာဏာကို ကျင့်သုံးလျက် ဤဥပဒေကို ပြဋ္ဌာန်းလိုက်သည်။

**အခန်း(၁)**
**အမည်နှင့်အဓိပ္ပာယ်ဖော်ပြချက်**

၁။ ဤဥပဒေကို **ပြည်ထောင်စုအတိုင်ပင်ခံကောင်စီဥပဒေ**ဟု ခေါ်တွင်စေရမည်။

၂။ ဤဥပဒေတွင်ပါရှိသော အောက်ပါစကားရပ်များသည် ဖော်ပြပါအတိုင်း အဓိပ္ပာယ် သက်ရောက်စေရမည်-
(က) **နိုင်ငံတော်** ဆိုသည်မှာ ပြည်ထောင်စုသမ္မတမြန်မာနိုင်ငံတော်ကို ဆိုသည်။
(ခ) **ကောင်စီ** ဆိုသည်မှာ ဤဥပဒေအရဖွဲ့စည်းသည့် ပြည်ထောင်စုအတိုင်ပင်ခံ ကောင်စီကိုဆိုသည်။

**အခန်း(၂)**
**ရည်ရွယ်ချက်များ**

၃။ (က) စစ်မှန်၍ စည်းကမ်းပြည့်ဝသည့် ပါတီစုံဒီမိုကရေစီစနစ် ခိုင်မာစေရေး၊
(ခ) ဒီမိုကရေစီနှင့် ဖက်ဒရယ်စနစ်ကို အခြေခံသည့် ပြည်ထောင်စုတည်ဆောက်ရေး၊
(ဂ) တိုင်းပြည်သာယာဝပြောရေး၊
(ဃ) စားရေရိက္ခာပေါများရေး။

**အခန်း(၃)**
**တာဝန်ပေးအပ်ခြင်း**

၄။ ပြည်ထောင်စုလွှတ်တော်သည် ပြည်ထောင်စုသမ္မတမြန်မာနိုင်ငံတော် ဖွဲ့စည်းပုံအခြေခံဥပဒေက အာဏာခွဲဝေအပ်နှင်းထားသည့် အုပ်ချုပ်ရေးအာဏာနှင့် တရားစီရင်ရေးအာဏာတို့ကို မထိခိုက်စေဘဲ ဤဥပဒေ၏ရည်ရွယ်ချက်များနှင့်အညီ ပြည်ထောင်စု၏ လုံခြုံရေးနှင့် တရားဥပဒေစိုးမိုးရေးဆိုင်ရာ ကိစ္စရပ်များ၊ နိုင်ငံတကာဆက်ဆံရေးဆိုင်ရာကိစ္စရပ်များ၊ ငြိမ်းချမ်းရေးဆိုင်ရာ ကိစ္စရပ်များ၊ ဥပဒေပြဋ္ဌာန်းရေးဆိုင်ရာကိစ္စရပ်များကို အကြံပေးခြင်း၊ ညှိနှိုင်းဆောင်ရွက်ခြင်းတို့ ပြုနိုင်ရန်အတွက် ကောင်စီကိုဖွဲ့စည်းရန် နိုင်ငံတော်သမ္မတအား အခွင့်အာဏာအပ်နှင်းသည်။

၅။ နိုင်ငံတော်သမ္မတသည် သင့်လျော်သည့်ပုဂ္ဂိုလ်များဖြင့် ဥက္ကဋ္ဌနှင့် အတွင်းရေးမှူးအပါအဝင် အဖွဲ့ဝင် ၅ ဦးထက်မနည်း ပါဝင်၍ ကောင်စီကို ဖွဲ့စည်းရမည်။

၆။ နိုင်ငံတော်သမ္မတသည် ကောင်စီကို ဖွဲ့စည်းသည့်အခါ ဥက္ကဋ္ဌနှင့် အတွင်းရေးမှူးကို သတ်မှတ်ပေးရမည်။

၇။ နိုင်ငံတော်သမ္မတသည် ပုဒ်မ ၄ ပါ ကိစ္စရပ်များနှင့်စပ်လျဉ်း၍ ကောင်စီ၏ တာဝန်နှင့် လုပ်ပိုင်ခွင့်များကို သတ်မှတ်ပေးရမည်။

**အခန်း(၄)**
**အထွေထွေ**

၈။ ပြည်ထောင်စုအစိုးရအဖွဲ့သည် ကောင်စီဝင်များ၏ လစဉ်ချီးမြှင့်ငွေ၊ စရိတ်၊ အဆောင်အယောင်နှင့် ခံစားခွင့်များကို သတ်မှတ်ပေးရမည်။

၉။ ကောင်စီ၏ သက်တမ်းသည် နိုင်ငံတော်သမ္မတ၏ သက်တမ်းအတိုင်းဖြစ်သည်။

၁၀။ ကောင်စီ၏ ရုံးလုပ်ငန်းများအတွက် နိုင်ငံတော်သမ္မတရုံးက စီစဉ်ဆောင်ရွက်ပေးရမည်။

၁၁။ နိုင်ငံတော်သမ္မတရုံးသည် ဤဥပဒေပါ ပြဋ္ဌာန်းချက်များကို အကောင်အထည်ဖော်ဆောင်ရွက်နိုင်ရန် အတွက် လိုအပ်သည့် နည်းဥပဒေ၊ အမိန့်၊ အမိန့်ကြော်ငြာစာနှင့် ညွှန်ကြားချက်တို့ကို ထုတ်ပြန်နိုင်သည်။

---

ပြည်ထောင်စုသမ္မတမြန်မာနိုင်ငံတော် ဖွဲ့စည်းပုံအခြေခံဥပဒေပုဒ်မ ၄၂၇ အရ ကျွန်ုပ် လက်မှတ်ရေးထိုးသည်။

(ပုံ) မင်းအောင်လှိုင်
ဗိုလ်ချုပ်မှူးကြီး
ယာယီသမ္မတ

# နိုင်ငံသားများ၏ ပုဂ္ဂိုလ်ဆိုင်ရာလွတ်လပ်မှုနှင့် ပုဂ္ဂိုလ်ဆိုင်ရာလုံခြုံမှုကို ကာကွယ်ပေးရေးဥပဒေကို ပြင်ဆင်သည့်ဥပဒေပြဋ္ဌာန်း

**ပြည်ထောင်စုသမ္မတမြန်မာနိုင်ငံတော်**
**အမျိုးသားကာကွယ်ရေးနှင့်လုံခြုံရေးကောင်စီ**
**နိုင်ငံသားများ၏ ပုဂ္ဂိုလ်ဆိုင်ရာလွတ်လပ်မှုနှင့် ပုဂ္ဂိုလ်ဆိုင်ရာလုံခြုံမှုကို**
**ကာကွယ်ပေးရေးဥပဒေကို ပြင်ဆင်သည့်ဥပဒေ**

(အမျိုးသားကာကွယ်ရေးနှင့်လုံခြုံရေးကောင်စီဥပဒေ အမှတ် ၄/၂၀၂၆)
၁၃၈၇ ခုနှစ်၊ တပို့တွဲလပြည့်ကျော် ၂ ရက်
(၂၀၂၆ ခုနှစ်၊ ဖေဖော်ဝါရီလ ၃ ရက်)

အမျိုးသားကာကွယ်ရေးနှင့်လုံခြုံရေးကောင်စီသည် ပြည်ထောင်စုသမ္မတမြန်မာနိုင်ငံတော် ဖွဲ့စည်းပုံအခြေခံဥပဒေပုဒ်မ ၄၂၇ အရ ဤဥပဒေကို ပြဋ္ဌာန်းလိုက်သည်။

၁။ ဤဥပဒေကို **နိုင်ငံသားများ၏ ပုဂ္ဂိုလ်ဆိုင်ရာလွတ်လပ်မှုနှင့် ပုဂ္ဂိုလ်ဆိုင်ရာလုံခြုံမှုကို ကာကွယ်ပေးရေး ဥပဒေကို ပြင်ဆင်သည့်ဥပဒေ**ဟု ခေါ်တွင်စေရမည်။

၂။ နိုင်ငံသားများ၏ ပုဂ္ဂိုလ်ဆိုင်ရာလွတ်လပ်မှုနှင့် ပုဂ္ဂိုလ်ဆိုင်ရာလုံခြုံမှုကို ကာကွယ်ပေးရေးဥပဒေ ပုဒ်မ ၅၊ ပုဒ်မခွဲ (ခ) ကို အောက်ပါအတိုင်း အစားထိုးရမည်-
" (ခ)။ ပုဂ္ဂိုလ်တစ်ဦးဦး၏ နေအိမ်နှင့် နေအိမ်အဖြစ်အသုံးပြုသော အခန်း၊ အဆောက်အအုံ သို့မဟုတ် ပရဝဏ်နှင့် ပရဝဏ်အတွင်းရှိ အဆောက်အအုံများအတွင်းသို့ တည်ဆဲဥပဒေတစ်ရပ်ရပ်အရ ဝင်ရောက်ရှာဖွေခြင်း၊ သိမ်းဆည်းခြင်း သို့မဟုတ် သူတစ်ဦးဦးအား ရှာဖွေခြင်း၊ ဖမ်းဆီးခြင်း ပြုလုပ်လိုလျှင် နိုင်ငံတော်ကာကွယ်ရေး၊ လုံခြုံရေးနှင့် အများပြည်သူအေးချမ်းသာယာရေး အတွက် အရေးကြီးလိုအပ်ချက်မှတစ်ပါး သက်ဆိုင်ရာ ရပ်ကွက် သို့မဟုတ် ကျေးရွာအုပ်စုရှိ အုပ်ချုပ်ရေးမှူးဖြစ်စေ၊ ကျေးရွာတာဝန်ခံ သို့မဟုတ် ရာအိမ်မှူးဖြစ်စေ၊ ဆယ်အိမ်မှူးဖြစ်စေ တစ်ဦးဦးအပါအဝင် အနည်းဆုံးသက်သေနှစ်ဦးနှင့်အတူ ဆောင်ရွက်ရမည်။"

၃။ နိုင်ငံသားများ၏ ပုဂ္ဂိုလ်ဆိုင်ရာလွတ်လပ်မှုနှင့် ပုဂ္ဂိုလ်ဆိုင်ရာလုံခြုံမှုကို ကာကွယ်ပေးရေးဥပဒေ ပုဒ်မ ၈ ခြေဆင်းကို အောက်ပါအတိုင်း အစားထိုးရမည်-
" ၈။ နိုင်ငံတော်ကာကွယ်ရေး၊ လုံခြုံရေးနှင့် အများပြည်သူအေးချမ်းသာယာရေး အလို့ငှာ ဥပဒေနှင့် အညီ တာဝန်အရဆောင်ရွက်ရသည့် တာဝန်နှင့်လုပ်ပိုင်ခွင့်ရှိသူမှအပ မည်သူမျှ တည်ဆဲ ဥပဒေနှင့်အညီ ခွင့်ပြုမိန့်၊ ခွင့်ပြုချက် သို့မဟုတ် ဝရမ်း တစ်စုံတစ်ရာမရှိဘဲဖြစ်စေ၊ နိုင်ငံတော် သမ္မတ သို့မဟုတ် ပြည်ထောင်စုအစိုးရအဖွဲ့၏ ခွင့်ပြုချက်မရှိဘဲဖြစ်စေ-"

---

ပြည်ထောင်စုသမ္မတမြန်မာနိုင်ငံတော် ဖွဲ့စည်းပုံအခြေခံဥပဒေပုဒ်မ ၄၂၇ အရ ကျွန်ုပ်လက်မှတ်ရေးထိုးသည်။

(ပုံ) မင်းအောင်လှိုင်
ဗိုလ်ချုပ်မှူးကြီး
ယာယီသမ္မတ

---

☆ စာမျက်နှာ ၅ မှ

မွေးမြူရေးလုပ်ငန်းများနှင့်ပတ်သက်၍ လိုအပ်သည့် တိရစ္ဆာန်အစာကုန်ကြမ်းများ မိမိတို့နိုင်ငံတွင် အခြေခံအားဖြင့်လုံလောက်စွာထွက်ရှိသော်လည်း မွေးမြူရေးလုပ်ငန်းများကို စနစ်တကျဆောင်ရွက်နိုင်ခြင်းမရှိသည်ကို တွေ့ရှိရကြောင်း၊ တိုင်းဒေသကြီးနှင့် ပြည်နယ်များအလိုက် စားရေးကိုအထောက်အကူပြုစေရန်အတွက် မွေးမြူရေးလုပ်ငန်းများကို အောင်မြင်စွာ ဆောင်ရွက်နိုင်ရန်လိုကြောင်း၊ မွေးမြူရေးလုပ်ငန်းများ တိုးတက်စေရေး ဝိုင်းဝန်းဆောင်ရွက်သွားကြရန်လိုကြောင်း၊ မွေးမြူရေးလုပ်ငန်းများကို ပိုမိုတိုးတက်အောင် ဆောင်ရွက်နိုင်ခြင်းဖြင့် ပြည်ပနိုင်ငံများသို့လည်း တင်ပို့ရောင်းချနိုင်ကြောင်း၊ သင်တန်းသားများအနေဖြင့် နိုင်ငံရေး၊ စီးပွားရေး၊ အုပ်ချုပ်ရေးနှင့် ကာကွယ်ရေးအမြင် စသည့် အမြင် ၄ မြင်ဖြင့် ဆောင်ရွက်သွားမည်ဆိုပါက နိုင်ငံအတွက် များစွာအကျိုးဖြစ်ထွန်းစေမည်ဖြစ်ကြောင်း၊ ပြည်တွင်း စားသုံးမှုဖူလုံအောင် မွေးမြူရေးနှင့် ပတ်သက်သည့် စားသောက်ကုန်များကို ပြည်တွင်း၌ လုံလောက်စွာ ထုတ်လုပ်နိုင်ရန် လိုကြောင်း။

စက်မှုကဏ္ဍနှင့်ပတ်သက်၍ ဥပမာတစ်ခုအနေဖြင့် မိမိတို့နိုင်ငံတွင် ဝါစိုက်ပျိုးဖြစ်ထွန်းသည့် ဒေသများရှိကြောင်း၊ ဝါကိုအခြေခံသည့် အထည်လုပ်ငန်းများကို ဆောင်ရွက်လျက်ရှိကြောင်း၊ သို့သော် ဝါအထွက်မှာကိန်းဂဏန်းအရမှားယွင်းနေကြောင်း၊ ဝါအထွက်နှုန်းများ ကောင်းမွန်လာပါက စိုက်ပျိုးရေးကို အခြေခံသည့် စက်မှုကုန်ထုတ်လုပ်ငန်းကို အောင်မြင်စွာဆောင်ရွက်နိုင်ကြောင်း၊ အလားတူ မိမိတို့နိုင်ငံတွင် အခြားစက်မှုသီးနှံများလည်း စိုက်ပျိုးဖြစ်ထွန်းသဖြင့် Agro-Base Industries ကို ဆောင်ရွက်နိုင်ပြီး တိုင်းပြည်ဝင်ငွေများ တိုးတက်လာမည်ဖြစ်ကာ နိုင်ငံ့ဝန်ထမ်းများအတွက် လစာစရိတ်များနှင့် နိုင်ငံဖွံ့ဖြိုးတိုးတက်ရေးကို တိုးမြှင့်ဆောင်ရွက်ပေးနိုင်မည်ဖြစ်ကြောင်း၊ **ကုန်ထုတ်လုပ်မှုများ တိုးတက်လာမှသာ ပြည်ပပို့ကုန်နှင့် ပြည်တွင်း ရောင်းကုန်များ မြှင့်တင်နိုင်ပြီး နိုင်ငံခြားဝင်ငွေများ ရရှိလာမည်ဖြစ်ကြောင်း၊ သို့မှသာ နိုင်ငံခြားငွေကြေးဈေးကွက်ကို ထိန်းနိုင်မည်ဖြစ်ကြောင်း**၊ သင်တန်းသားများအနေဖြင့် ဆက်စပ်နေသည့် လုပ်ငန်းသဘောသဘာဝကို နားလည်ပြီး ကုန်ထုတ်လုပ်မှုများ တိုးတက်အောင် ဆောင်ရွက်ကြစေလိုကြောင်း၊ သင်တန်းသားများအနေဖြင့် နိုင်ငံတော်ဖွံ့ဖြိုးတိုးတက်ရေးအတွက် မိမိတို့၏ တစ်ဦးချင်းတွေးခေါ်မြော်မြင်မှုများဖြင့် ဝိုင်းဝန်းကြိုးပမ်းဆောင်ရွက်သွားမည်ဆိုပါက အနာဂတ်နိုင်ငံတော်အတွက် များစွာအကျိုးဖြစ်ထွန်းစေမည်ဖြစ်ကြောင်း မှာကြားခဲ့ကြောင်း သိရသည်။

သတင်းစဉ်

# မန္တလေးမြို့တော်ဝန် ဦးကျော်ဆန်း မန္တလေးမြို့ပတ်ကမ်းနားလမ်း အကြီးစားပြန်လည်ပြုပြင်ခြင်းလုပ်ငန်းနှင့် (၂၂)ကြိမ်မြောက် မြို့တော်ဝန်ဖလား ဟင်းသီးဟင်းရွက်နှင့် သစ်သီးဝလံပန်းမန်ပြပွဲ၊ ပြိုင်ပွဲကျင်းပနိုင်ရေး ကြိုတင်ပြင်ဆင်ဆောင်ရွက်နေမှုများ ကြည့်ရှုစစ်ဆေး

**မန္တလေး ဖေဖော်ဝါရီ ၃**

မန္တလေးမြို့တော်စည်ပင်သာယာရေးကော်မတီဥက္ကဋ္ဌ မြို့တော်ဝန် ဦးကျော်ဆန်းသည် လမ်းတံတားဌာန ဌာနမှူးနှင့် တာဝန်ရှိသူများလိုက်ပါလျက် ယနေ့နံနက်ပိုင်းက ၂၀၂၅ ခုနှစ်၊ မတ် ၂၈ ရက်တွင် လှုပ်ခတ်ခဲ့သည့် မန္တလေးငလျင်ကြီးကြောင့် ထိခိုက်ပျက်စီးခဲ့ရသော မန္တလေးမြို့ပတ်ကမ်းနားလမ်းမကြီး(အမရပူရမြို့နယ်၊ ရှမ်းကလေးကျွန်းမှ ရွှေခဲ့ရွာ)အကြား လမ်းပိုင်းအား မန္တလေးမြို့တော်စည်ပင်သာယာရေးကော်မတီအနေဖြင့် အပိုင်းနှစ်ပိုင်းခွဲ၍ ခြောက်လမ်းသွားလမ်းလယ်ကျွန်း ပေ ၂၀ အပါအဝင် ၉၂ ပေ အကျယ်နိုင်လွန်ကတ္တရာ AC လမ်း အကြီးစားပြန်လည်ပြုပြင်ခြင်းလုပ်ငန်း ဆောင်ရွက်ပြီးစီးမှု အခြေအနေများကို သွားရောက်ကွင်းဆင်းကြည့်ရှုစစ်ဆေးခဲ့သည်။

ဦးစွာ မြို့တော်ဝန်နှင့်အဖွဲ့သည် မြို့ပတ်ကမ်းနားလမ်းမကြီး နိုင်လွန်ကတ္တရာလမ်း ပြန်လည်ပြုပြင်ခြင်းလုပ်ငန်း အပိုင်း(၁)(ရှမ်းကလေးကျွန်းမှ အောင်သာဆီဆိုင်)ကြားနှင့် အပိုင်း(၂)(အောင်သာဆီဆိုင်နှင့်ရွှေခဲ့ရွာ)ကြားတို့တွင် တာဝန်ယူဆောင်ရွက်လျက်ရှိသည့် ကုမ္ပဏီများမှ စက်ယန္တရားများအသုံးပြု၍ အောက်ခံမြေလွှာကျစ်လျစ်သိပ်သည်းမှု သတ်မှတ်(CBR-7)အထိရရှိပြီးဖြစ်၍ အပေါ်ပိုင်းအလွှာလိုက် ကျောက်ပျက်တစ်ပေထုခင်း ရေဖျန်းစက်ကြိတ်ခြင်းလုပ်ငန်းများ ဆောင်ရွက်နေမှုနှင့် လမ်းလယ်ကျွန်းအုတ်ရိုးများ ပြန်လည်တည်ဆောက်ခြင်းလုပ်ငန်းများ ဆောင်ရွက်နေမှုတို့ကို လှည့်လည်ကြည့်ရှုစစ်ဆေးခဲ့ပြီး မြို့တော်ဝန်က အပေါ်ပိုင်းအလွှာလိုက် ရေဖျန်း၍ စနစ်တကျ လမ်းကြိတ်စက်ဖြင့် ကျောက်ပျက်ခင်းဆောင်ရွက်နေသည့် လမ်းပိုင်းသစ်အား သတ်မှတ်စံချိန်စံညွှန်းနှင့်အညီ တိတိကျကျ ဆောင်ရွက်ပေးရန်နှင့် အခြေခံလုပ်ငန်းများပြီးစီးပါက နိုင်လွန်ကတ္တရာလမ်းခင်းလုပ်ငန်း ဆက်လက်ဆောင်ရွက်ရန်တို့ကို လမ်းတံတားဌာန ဌာနမှူးနှင့်သက်ဆိုင်ရာ တာဝန်ခံအင်ဂျင်နီယာများအား မှာကြားခဲ့သည်။

မြို့ပတ်ကမ်းနားလမ်းမကြီး(ရှမ်းကလေးကျွန်းနှင့်ရွှေခဲ့ကြား)လမ်းပိုင်းပြုပြင်ခြင်းလုပ်ငန်း အပိုင်း(၁)မှာ အရှည်ပေ ၆၁၀၀၊ အပိုင်း(၂) အရှည်ပေ ၆၁၀၀ ဖြစ်ပြီး လမ်းလယ်ကျွန်းပေ ၂၀ အပါအဝင် တစ်ဖက်လျှင် ၃၆ ပေစီအကျယ် နိုင်လွန်ကတ္တရာ AC အသွား၊ အပြန်လမ်း(၂)လမ်း ခင်းခြင်းလုပ်ငန်း ဆက်လက်ဆောင်ရွက်သွားမည်ဖြစ်ပြီး မတ်လအတွင်း အဆိုပါ(အသွား၊ အပြန်)ကမ်းနားလမ်းအား ပြီးစီးရေး စီစဉ်ဆောင်ရွက်လျက်ရှိကြောင်း သိရသည်။

ထို့မှတစ်ဆင့် မြို့တော်ဝန်နှင့်အဖွဲ့သည် ချမ်းမြသာစည်မြို့နယ်၊ (ရန်-မန်း)လမ်းမကြီးနှင့် ၁၀၁ လမ်း(သိပ္ပံလမ်းမကြီး)ထောင့် ဆင်ဖြူကန်ကွင်းအတွင်းရှိ မြမာလာဥယျာဉ်သို့ ရောက်ရှိကြပြီး (၇၉)နှစ်မြောက် ပြည်ထောင်စုနေ့အထိမ်းအမှတ်အဖြစ် ၂၀၂၆ ခုနှစ်၊ ဖေဖော်ဝါရီ ၁၂ ရက်မှ ၁၄ ရက်အထိ ကျင်းပမည့် (၂၂)ကြိမ်မြောက် မြို့တော်ဝန်ဖလား ဟင်းသီးဟင်းရွက်နှင့် သစ်သီးဝလံပန်းမန်ပြပွဲ၊ ပြိုင်ပွဲ စည်ကားသိုက်မြိုက်စွာ ကျင်းပနိုင်ရေးအတွက် မန္တလေးမြို့တော်စည်ပင်သာယာရေးကော်မတီ ဌာနခွဲအသီးသီးမှ မိမိတို့ဌာနအလိုက်လုပ်ငန်းများ ကြိုတင်ပြင်ဆင်ဆောင်ရွက်နေမှုများကို ကြည့်ရှုစစ်ဆေးခဲ့ပြီး အချိန်မီပြီးစီးရေး ဆောင်ရွက်သွားရန် မှာကြားခဲ့ကြောင်း သိရသည်။

(မန္တလေးနေ့စဉ်)

## (၇၉)နှစ်မြောက် ပြည်ထောင်စုနေ့ အထိမ်းအမှတ် မြေစိုက်ပိုစတာစိုက်ထူ

**မကွေး ဖေဖော်ဝါရီ ၃**

တစ်မြေတည်းနေ၊ တစ်ရေတည်းသောက်ပြည်ထောင်စုဖွားတိုင်းရင်းသားညီအစ်ကို မောင်နှမများအားလုံး အေးအတူ ပူအမျှ၊ ဥမကွဲ သိုက်မပျက် ထာဝရစည်းလုံးညီညွတ်မှု၊ ချစ်ကြည်ရင်းနှီးမှုရှိစေရန်နှင့် ပြည်ထောင်စုကြီးအခွန့်ရှည် တည်တံ့ခိုင်မြဲစေရန်ရည်ရွယ်၍ မကွေးတိုင်းဒေသကြီးအစိုးရအဖွဲ့၏လမ်းညွှန်မှုဖြင့် မကွေးမြို့နယ်စည်ပင်သာယာရေးအဖွဲ့မှ ဦးဆောင်၍ ၂၀၂၆ ခုနှစ် (၇၉)နှစ်မြောက် ပြည်ထောင်စုနေ့အထိမ်းအမှတ် မြေစိုက်ပိုစတာ စိုက်ထူခြင်းကို ယနေ့နံနက်ပိုင်းက မကွေးမြို့၊ ဗိုလ်ချုပ်ပန်းခြံ အရှေ့ဘက်၊ ဗိုလ်ချုပ်လမ်းမကြီးပေါ်၌ စိုက်ထူခဲ့သည်။

အဆိုပါ ၂၀၂၆ ခုနှစ် (၇၉)နှစ်မြောက်ပြည်ထောင်စုနေ့ အထိမ်းအမှတ် မြေစိုက်ပိုစတာတွင် ပြည်ထောင်စုနေ့ အမျိုးသားရေးဦးတည်ချက်များ၊ ပြည်ထောင်စုအဆောက်အအုံများ၊ ပြည်ထောင်စုတိုင်းရင်းသားလူမျိုးများ၊ ပြည်ထောင်စုအထိမ်းအမှတ် ကျောက်တိုင်တို့ ပါရှိသော ပိုစတာကို ပြည်သူများ ကျယ်ကျယ်ပြန့်ပြန့် လေ့လာသိရှိစေရန်အတွက် စိုက်ထူပေးခဲ့ကြောင်း သိရသည်။

(ဝဲပုံ)

မောင်ခိုင်မင်း(ပြန်/ဆက်)

# တိုင်းဒေသကြီးလွှတ်တော် သို့မဟုတ် ပြည်နယ်လွှတ်တော်ကိုယ်စားလှယ်အဖြစ် ရွေးကောက်တင်မြှောက်ခံရသူများ အမည်စာရင်းကြေညာ

**ပြည်ထောင်စုသမ္မတမြန်မာနိုင်ငံတော်**
**ပြည်ထောင်စုရွေးကောက်ပွဲကော်မရှင်**

**ကြေညာချက်အမှတ် ( ၃၀ / ၂၀၂၆ )**

**၁၃၈၇ ခုနှစ်၊ တပို့တွဲလပြည့်ကျော် ၂ ရက်**
**(၂၀၂၆ ခုနှစ်၊ ဖေဖော်ဝါရီ လ ၃ ရက်)**

**တိုင်းဒေသကြီးလွှတ်တော် သို့မဟုတ် ပြည်နယ်လွှတ်တော်ကိုယ်စားလှယ်အဖြစ် ရွေးကောက်တင်မြှောက်ခံရသူများ အမည်စာရင်းကြေညာခြင်း**

၂၀၂၅ ခုနှစ်၊ ဒီဇင်ဘာလ ၂၈ ရက်နေ့တွင် စတင်၍ အပိုင်းလိုက်ကျင်းပသည့် ပါတီစုံဒီမိုကရေစီ အထွေထွေရွေးကောက်ပွဲတွင် သက်ဆိုင်ရာတိုင်းဒေသကြီးနှင့် ပြည်နယ်ကော်မရှင်အဖွဲ့ခွဲများက တိုင်းဒေသကြီးလွှတ်တော် သို့မဟုတ် ပြည်နယ်လွှတ်တော် ရွေးကောက်ပွဲဥပဒေပုဒ်မ ၄၉ ( ခ ) နှင့်အညီ ထုတ်ပြန်ကြေညာချက်များအရ အောက်ဖော်ပြပါပုဂ္ဂိုလ်များသည် ယှဉ်တွဲပါ တိုင်းဒေသကြီးလွှတ်တော် သို့မဟုတ် ပြည်နယ်လွှတ်တော်ကိုယ်စားလှယ်များအဖြစ် ရွေးကောက်တင်မြှောက်ခံရသူများ ဖြစ်ကြောင်း ကြေညာလိုက်သည် -

| စဉ် အမည် | နိုင်ငံသားစိစစ်ရေး ကတ်အမှတ် | မဲဆန္ဒနယ်/ ကိုယ်စားလှယ်အမှတ် | ကိုယ်စားပြုပါတီ/ တစ်သီးပုဂ္ဂလ |
|---|---|---|---|
| **ရောဝတီတိုင်းဒေသကြီး(မဲအများဆုံးရသူအနိုင်ယူစနစ်)** | | | |
| (၁) ဦးတင်မောင်ဝင်း | ၃/ဘအန(နိုင်) ၀၇၀၂၅၂ | ရေကြည်မြို့နယ် ကိုယ်စားလှယ် အမှတ်(၁) | ပြည်ထောင်စုကြံ့ခိုင်ရေး နှင့် ဖွံ့ဖြိုးရေးပါတီ |
| (၂) ဦးမင်းမင်းကျော် | ၁၄/ငပတ(နိုင်) ၁၃၈၈၇၀ | ငပုတောမြို့နယ် ကိုယ်စားလှယ် အမှတ်(၁) | ပြည်ထောင်စုကြံ့ခိုင်ရေး နှင့် ဖွံ့ဖြိုးရေးပါတီ |
| (၃) ဦးမျိုးဇော်ဦး | ၁၄/ဒဒရ(နိုင်) ၁၂၃၅၅၈ | ဒေးဒရဲမြို့နယ် ကိုယ်စားလှယ် အမှတ်(၁) | ပြည်ထောင်စုကြံ့ခိုင်ရေး နှင့် ဖွံ့ဖြိုးရေးပါတီ |
| (၄) ဦးစောမျိုးသီဟ | ၁၄/ညတန(နိုင်) ၁၀၉၁၆၀ | ညောင်တုန်းမြို့နယ် ကိုယ်စားလှယ် အမှတ်(၁) | ပြည်ထောင်စုကြံ့ခိုင်ရေး နှင့် ဖွံ့ဖြိုးရေးပါတီ |
| (၅) ဦးကြည်ဌေး | ၁၄/ဓနဖ(နိုင်) ၀၆၃၇၆၆ | ဓနုဖြူမြို့နယ် ကိုယ်စားလှယ် အမှတ်(၁) | ပြည်ထောင်စုကြံ့ခိုင်ရေး နှင့် ဖွံ့ဖြိုးရေးပါတီ |
| (၆) ဦးခင်မောင်ဇော် | ၁၄/အဂပ(နိုင်) ၁၃၈၂၂၄ | အင်္ဂပူမြို့နယ် ကိုယ်စားလှယ် အမှတ်(၁) | ပြည်ထောင်စုကြံ့ခိုင်ရေး နှင့် ဖွံ့ဖြိုးရေးပါတီ |
| (၇) ဦးအောင်ဇော်လှိုင် | ၁၄/မမက(နိုင်) ၀၀၆၃၂၁ | မော်လမြိုင်ကျွန်းမြို့နယ် ကိုယ်စားလှယ် အမှတ်(၁) | ပြည်ထောင်စုကြံ့ခိုင်ရေး နှင့် ဖွံ့ဖြိုးရေးပါတီ |
| (၈) ဦးချိုမြင့်နိုင် | ၁၄/ဇလန(နိုင်) ၀၀၄၁၃၈ | ဇလွန်မြို့နယ် ကိုယ်စားလှယ် အမှတ်(၁) | ပြည်ထောင်စုကြံ့ခိုင်ရေး နှင့် ဖွံ့ဖြိုးရေးပါတီ |
| (၉) ဦးကျော်ဝင်းနိုင် | ၁၂/ပဇတ(နိုင်) ၀၁၈၂၈၇ | လေးမျက်နှာမြို့နယ် ကိုယ်စားလှယ် အမှတ်(၁) | ပြည်ထောင်စုကြံ့ခိုင်ရေး နှင့် ဖွံ့ဖြိုးရေးပါတီ |
| **ရောဝတီတိုင်းဒေသကြီး(အချိုးကျကိုယ်စားပြုစနစ်) မဲဆန္ဒနယ်အမှတ် ( ၁ )** | | | |
| (၁၀) ဒေါ်မေသန်းဦး | ၁၄/ဘကလ(နိုင်) ၁၄၆၀၁၇ | လပွတ္တာမြို့နယ် ကိုယ်စားလှယ် အမှတ်(၂) | ပြည်ထောင်စုကြံ့ခိုင်ရေး နှင့် ဖွံ့ဖြိုးရေးပါတီ |
| (၁၁) ဦးစိန်မြင့် | ၁၄/ကလန(နိုင်) ၀၀၄၀၂၅ | မြောင်းမြမြို့နယ် ကိုယ်စားလှယ် အမှတ်(၂) | ပြည်ထောင်စုကြံ့ခိုင်ရေး နှင့် ဖွံ့ဖြိုးရေးပါတီ |
| (၁၂) ဦးစိုးနိုင် | ၁၄/အမန(နိုင်) ၀၁၆၃၀၄ | မော်လမြိုင်ကျွန်းမြို့နယ် ကိုယ်စားလှယ် အမှတ်(၂) | ပြည်ထောင်စုကြံ့ခိုင်ရေး နှင့် ဖွံ့ဖြိုးရေးပါတီ |
| (၁၃) ဒေါ်သင်းသင်းမွန် | ၁၄/ဒဒရ(နိုင်) ၀၀၇၂၆၆ | ဘိုကလေးမြို့နယ် ကိုယ်စားလှယ် အမှတ်(၂) | ပြည်ထောင်စုကြံ့ခိုင်ရေး နှင့် ဖွံ့ဖြိုးရေးပါတီ |
| (၁၄) ဦးဝေလွင်မိုး | ၉/ကဆန(နိုင်) ၁၂၉၅၃၇ | ဝါးခယ်မမြို့နယ် ကိုယ်စားလှယ် အမှတ်(၂) | တိုင်းရင်းသားစည်းလုံး ညီညွတ်ရေးပါတီ |
| (၁၅) ဒေါ်ခင်ခင်ဝေ | ၁၄/ကလန(နိုင်) ၀၈၅၁၂၉ | ဖျာပုံမြို့နယ် ကိုယ်စားလှယ် အမှတ်(၂) | တိုင်းရင်းသားစည်းလုံး ညီညွတ်ရေးပါတီ |
| (၁၆) ဦးသန့်ဇော်ဝင်း | ၁၄/မမန(နိုင်) ၀၀၃၀၆၀ | အိမ်မဲမြို့နယ် ကိုယ်စားလှယ် အမှတ်(၂) | ပြည်သူ့ပါတီ |
| (၁၇) ဦးချစ်မင်းနိုင် | ၁၄/ဖပန(နိုင်) ၁၅၆၅၄၉ | ဒေးဒရဲမြို့နယ် ကိုယ်စားလှယ် အမှတ်(၂) | မြန်မာနိုင်ငံတောင်သူလယ်သမား ဖွံ့ဖြိုးတိုးတက်ရေးပါတီ |
| (၁၈) ဦးဇော်ဝေထက် | ၁၄/မမန(နိုင်) ၂၈၇၀၀၁ | ကျိုက်လတ်မြို့နယ် ကိုယ်စားလှယ် အမှတ်(၂) | ပြည်သူ့ရှေ့ဆောင်ပါတီ |
| **ရောဝတီတိုင်းဒေသကြီး(အချိုးကျကိုယ်စားပြုစနစ်) မဲဆန္ဒနယ်အမှတ် ( ၂ )** | | | |
| (၁၉) ဦးကျော်ထွန်းဇော် | ၁၄/ပသန(နိုင်) ၁၅၅၂၄၉ | ပုသိမ်မြို့နယ် ကိုယ်စားလှယ် အမှတ်(၂) | ပြည်ထောင်စုကြံ့ခိုင်ရေး နှင့် ဖွံ့ဖြိုးရေးပါတီ |
| (၂၀) နန့်အေးအေးကြူ | ၁၄/ပသရ(နိုင်) ၀၉၆၇၂၉ | ငပုတောမြို့နယ် ကိုယ်စားလှယ် အမှတ်(၂) | ပြည်ထောင်စုကြံ့ခိုင်ရေး နှင့် ဖွံ့ဖြိုးရေးပါတီ |
| (၂၁) ဦးကျော်ဇော | ၁၂/တတန(နိုင်) ၀၁၂၅၆၈ | ကန်ကြီးထောင့်မြို့နယ် ကိုယ်စားလှယ် အမှတ်(၂) | ကရင်ပြည်သူ့ပါတီ |
| (၂၂) ဦးမြင့်အောင် | ၁၄/ပသန(နိုင်) ၀၅၂၂၀၆ | သာပေါင်းမြို့နယ် ကိုယ်စားလှယ် အမှတ်(၂) | တိုင်းရင်းသားစည်းလုံး ညီညွတ်ရေးပါတီ |
| **ရောဝတီတိုင်းဒေသကြီး(အချိုးကျကိုယ်စားပြုစနစ်) မဲဆန္ဒနယ်အမှတ် ( ၃ )** | | | |
| (၂၃) ဦးကျော်ဝင်းစိန် | ၁၄/ကကန(နိုင်) ၀၀၂၇၂၈ | မအူပင်မြို့နယ် ကိုယ်စားလှယ် အမှတ်(၂) | ပြည်ထောင်စုကြံ့ခိုင်ရေး နှင့် ဖွံ့ဖြိုးရေးပါတီ |
| (၂၄) ဦးထွန်းထွန်းဦး | ၁၄/ကပန(နိုင်) ၀၀၀၅၅၁ | ပန်းတနော်မြို့နယ် ကိုယ်စားလှယ် အမှတ်(၂) | ပြည်ထောင်စုကြံ့ခိုင်ရေး နှင့် ဖွံ့ဖြိုးရေးပါတီ |
| (၂၅) ဒေါ်သူဇာသန်းမြင့် | ၁၄/မအပ(နိုင်) ၁၆၅၇၇၀ | ကျုံပျော်မြို့နယ် ကိုယ်စားလှယ် အမှတ်(၂) | ပြည်ထောင်စုကြံ့ခိုင်ရေး နှင့် ဖွံ့ဖြိုးရေးပါတီ |
| (၂၆) ဦးဇေယျာမောင် | ၁၂/ကမရ(နိုင်) ၀၅၃၂၈၀ | ညောင်တုန်းမြို့နယ် ကိုယ်စားလှယ် အမှတ်(၂) | တိုင်းရင်းသားစည်းလုံး ညီညွတ်ရေးပါတီ |
| (၂၇) ဦးခင်စိုး | ၁၄/ပတန(နိုင်) ၀၀၇၇၂၇ | ရေကြည်မြို့နယ် ကိုယ်စားလှယ် အမှတ်(၂) | ပြည်သူ့ပါတီ |
| (၂၈) မန်းရဲသူရိန်ဟန် | ၁၄/ပတန(နိုင်) ၁၄၂၀၅၀ | ဓနုဖြူမြို့နယ် ကိုယ်စားလှယ် အမှတ်(၂) | ကရင်ပြည်သူ့ပါတီ |
| (၂၉) ဦးထွန်းအေး | ၁၄/လမန(နိုင်) ၀၉၉၅၂၃ | ကျောင်းကုန်းမြို့နယ် ကိုယ်စားလှယ် အမှတ်(၂) | ပြည်သူ့ရှေ့ဆောင်ပါတီ |
| **ရောဝတီတိုင်းဒေသကြီး(အချိုးကျကိုယ်စားပြုစနစ်) မဲဆန္ဒနယ်အမှတ် ( ၄ )** | | | |
| (၃၀) ဒေါ်စန်းစန်းချို | ၁၄/လမန(နိုင်) ၀၂၅၅၉၆ | ဟင်္သာတမြို့နယ် ကိုယ်စားလှယ် အမှတ်(၂) | ပြည်ထောင်စုကြံ့ခိုင်ရေး နှင့် ဖွံ့ဖြိုးရေးပါတီ |
| (၃၁) ဦးအောင်မျိုးဦး | ၁၄/မအန(နိုင်) ၀၀၀၈၈၁ | မြန်အောင်မြို့နယ် ကိုယ်စားလှယ် အမှတ်(၂) | ပြည်ထောင်စုကြံ့ခိုင်ရေး နှင့် ဖွံ့ဖြိုးရေးပါတီ |
| (၃၂) ဦးဇော်လင်းအောင် | ၁၄/ဟသတ(နိုင်) ၀၄၇၇၀၇ | အင်္ဂပူမြို့နယ် ကိုယ်စားလှယ် အမှတ်(၂) | ပြည်ထောင်စုကြံ့ခိုင်ရေး နှင့် ဖွံ့ဖြိုးရေးပါတီ |
| (၃၃) ဦးသိန်းလွင် | ၁၄/ကခန(နိုင်) ၀၂၇၄၀၆ | ဇလွန်မြို့နယ် ကိုယ်စားလှယ် အမှတ်(၂) | တိုင်းရင်းသားစည်းလုံး ညီညွတ်ရေးပါတီ |
| (၃၄) ဦးကြည်ဝင်း | ၁၄/ဟသတ(နိုင်) ၀၁၀၂၇၆ | လေးမျက်နှာမြို့နယ် ကိုယ်စားလှယ် အမှတ်(၂) | ပြည်သူ့ရှေ့ဆောင်ပါတီ |
| (၃၅) ဦးပြည့်ဖြိုးအောင် | ၁၄/ဇလန(နိုင်) ၀၉၈၅၁၅ | ကြံခင်းမြို့နယ် ကိုယ်စားလှယ် အမှတ်(၂) | ပြည်သူ့ပါတီ |
| **ကချင်ပြည်နယ်လွှတ်တော်(တိုင်းရင်းသားလူမျိုးမဲဆန္ဒနယ်)** | | | |
| (၃၆) ဦးစိုးသိန်း | ၁/မကန(နိုင်) ၁၀၉၉၉၉ | ဗမာတိုင်းရင်းသား လူမျိုးမဲဆန္ဒနယ် | ပြည်ထောင်စုကြံ့ခိုင်ရေး နှင့် ဖွံ့ဖြိုးရေးပါတီ |
| (၃၇) ဦးတင်အောင် | ၁/မမန(နိုင်) ၀၀၄၉၈၆ | ရှမ်းတိုင်းရင်းသား လူမျိုးမဲဆန္ဒနယ် | တိုင်းလိုင်(ရှမ်းနီ)အမျိုးသား များဖွံ့ဖြိုးတိုးတက်ရေးပါတီ |
| (၃၈) ဦးလီပေါ်ရဲ့ | ၁/ပတအ(နိုင်) ၀၁၆၆၄၂ | လီဆူးတိုင်းရင်းသား လူမျိုးမဲဆန္ဒနယ် | လီဆူအမျိုးသားဖွံ့ဖြိုး တိုးတက်ရေးပါတီ |
| (၃၉) ဦးမယစ်ယောရှ | ၁/ပတအ(နိုင်) ၀၂၇၀၃၉ | ရဝမ်တိုင်းရင်းသား လူမျိုးမဲဆန္ဒနယ် | ပြည်ထောင်စုကြံ့ခိုင်ရေး နှင့် ဖွံ့ဖြိုးရေးပါတီ |
| **ကရင်ပြည်နယ်လွှတ်တော်(တိုင်းရင်းသားလူမျိုးမဲဆန္ဒနယ်)** | | | |
| (၄၀) ဦးတင်မောင်လှိုင် | ၃/ဘအန(နိုင်) ၁၆၉၄၇၀ | ဗမာတိုင်းရင်းသား လူမျိုးမဲဆန္ဒနယ် | ပြည်ထောင်စုကြံ့ခိုင်ရေး နှင့် ဖွံ့ဖြိုးရေးပါတီ |
| (၄၁) ဦးမျိုးမြင့်နိုင် | ၃/ကကရ(နိုင်) ၀၁၄၁၃၄ | မွန်တိုင်းရင်းသား လူမျိုးမဲဆန္ဒနယ် | ပြည်ထောင်စုကြံ့ခိုင်ရေး နှင့် ဖွံ့ဖြိုးရေးပါတီ |
| (၄၂) ခွန်မြတ်ထူး | ၃/ကကရ(နိုင်) ၀၅၆၄၀၇ | ပအိုဝ်းတိုင်းရင်းသား လူမျိုးမဲဆန္ဒနယ် | ပအိုဝ်းအမျိုးသား ညီညွတ်ရေးပါတီ |
| **စစ်ကိုင်းတိုင်းဒေသကြီးလွှတ်တော်(တိုင်းရင်းသားလူမျိုးမဲဆန္ဒနယ်)** | | | |
| (၄၃) ဦးစိန်ဖေ | ၅/ဟမလ(နိုင်) ၀၆၈၇၂၉ | ရှမ်းတိုင်းရင်းသား လူမျိုးမဲဆန္ဒနယ် | ရှမ်းနီ(တိုင်းလျှန်)သွေးစည်း ညီညွတ်ရေးပါတီ |
| (၄၄) ဦးငွန်ဘွလ်ထန် | ၄/ဖလန(နိုင်) ၀၂၈၈၈၉ | ချင်းတိုင်းရင်းသား လူမျိုးမဲဆန္ဒနယ် | ပြည်ထောင်စုကြံ့ခိုင်ရေး နှင့် ဖွံ့ဖြိုးရေးပါတီ |
| **တနင်္သာရီတိုင်းဒေသကြီးလွှတ်တော်(ကရင်တိုင်းရင်းသားလူမျိုးမဲဆန္ဒနယ်)** | | | |
| (၄၅) စောမာတင်လူသာ | ၁၂/အစန(နိုင်) ၀၄၀၂၉၅ | ကရင်တိုင်းရင်းသား လူမျိုးမဲဆန္ဒနယ် | ပြည်ထောင်စုကြံ့ခိုင်ရေး နှင့် ဖွံ့ဖြိုးရေးပါတီ |
| **ပဲခူးတိုင်းဒေသကြီးလွှတ်တော်(ကရင်တိုင်းရင်းသားလူမျိုးမဲဆန္ဒနယ်)** | | | |
| (၄၆) စောလင်းအောင် | ၇/ကကန(နိုင်) ၀၂၇၇၆၈ | ကရင်တိုင်းရင်းသား လူမျိုးမဲဆန္ဒနယ် | ပြည်ထောင်စုကြံ့ခိုင်ရေး နှင့် ဖွံ့ဖြိုးရေးပါတီ |
| **မန္တလေးတိုင်းဒေသကြီးလွှတ်တော်(ရှမ်းတိုင်းရင်းသားလူမျိုးမဲဆန္ဒနယ်)** | | | |
| (၄၇) စိုင်းအောင်ကြည် | ၉/မမန(နိုင်) ၀၅၆၅၇၉ | ရှမ်းတိုင်းရင်းသား လူမျိုးမဲဆန္ဒနယ် | ပြည်ထောင်စုကြံ့ခိုင်ရေး နှင့် ဖွံ့ဖြိုးရေးပါတီ |
| **ရန်ကုန်တိုင်းဒေသကြီးလွှတ်တော်(တိုင်းရင်းသားလူမျိုးမဲဆန္ဒနယ်)** | | | |
| (၄၈) စောဂျက်ကော့ထူး | ၁/မညန(နိုင်) ၁၀၅၄၉၉ | ကရင်တိုင်းရင်းသား လူမျိုးမဲဆန္ဒနယ် | ပြည်ထောင်စုကြံ့ခိုင်ရေး နှင့် ဖွံ့ဖြိုးရေးပါတီ |
| (၄၉) ဦးနေမင်းထွန်း | ၁၁/ဘသတ(နိုင်) ၀၁၉၅၂၈ | ရခိုင်တိုင်းရင်းသား လူမျိုးမဲဆန္ဒနယ် | ပြည်ထောင်စုကြံ့ခိုင်ရေး နှင့် ဖွံ့ဖြိုးရေးပါတီ |
| **ရှမ်းပြည်နယ်လွှတ်တော်(တိုင်းရင်းသားလူမျိုးမဲဆန္ဒနယ်)** | | | |
| (၅၀) ဒေါ်ခင်ထွေးအောင် | ၁၃/တကန(နိုင်) ၁၃၅၄၂၉ | ဗမာတိုင်းရင်းသား လူမျိုးမဲဆန္ဒနယ် | ပြည်ထောင်စုကြံ့ခိုင်ရေး နှင့် ဖွံ့ဖြိုးရေးပါတီ |

စာမျက်နှာ ၉ သို့

◎ စာမျက်နှာ ၈ မှ

(၅၁) ဒေါ်ငွေလှိုင် ၉/မကန(နိုင်) ၀၈၁၄၆၃ လီဆူးတိုင်းရင်းသား လူမျိုးမဲဆန္ဒနယ် ပြည်ထောင်စုကြံ့ခိုင်ရေးနှင့်ဖွံ့ဖြိုးရေးပါတီ

(၅၂) ဦးဝီလ်ဆင်မိုး ၁၃/ကတန(နိုင်) ၀၀၁၉၆၃ လားဟူတိုင်းရင်းသား လူမျိုးမဲဆန္ဒနယ် ပြည်ထောင်စုကြံ့ခိုင်ရေးနှင့်ဖွံ့ဖြိုးရေးပါတီ

(၅၃) ဒေါ်တင်တင်ရီ ၁၃/ညရန(နိုင်) ၀၁၁၁၈၃ အင်းသားတိုင်းရင်းသား လူမျိုးမဲဆန္ဒနယ် အင်းအမျိုးသားအဖွဲ့ချုပ်ပါတီ

ဧရာဝတီတိုင်းဒေသကြီးလွှတ်တော်(တိုင်းရင်းသားလူမျိုးမဲဆန္ဒနယ်)

(၅၄) မန်းသိန်းကျော် ၁၄/မမန(နိုင်) ၀၈၂၆၅၀ ကရင်တိုင်းရင်းသား လူမျိုးမဲဆန္ဒနယ် ကရင်ပြည်သူ့ပါတီ

(၅၅) ဦးစိုးညွန့် ၁၂/ကတတ(နိုင်) ၀၀၃၉၇၃ ရခိုင်တိုင်းရင်းသား လူမျိုးမဲဆန္ဒနယ် ပြည်ထောင်စုကြံ့ခိုင်ရေးနှင့်ဖွံ့ဖြိုးရေးပါတီ

( ပုံ ) သန်းစိုး
ဥက္ကဋ္ဌ
ပြည်ထောင်စုရွေးကောက်ပွဲကော်မရှင်

## ၂၀၂၅ ခုနှစ် ပါတီစုံဒီမိုကရေစီအထွေထွေရွေးကောက်ပွဲ ( အပိုင်း ၃ )တိုင်းဒေသကြီးလွှတ်တော် သို့မဟုတ် ပြည်နယ်လွှတ်တော် ကိုယ်စားလှယ်လောင်းတစ်ဦးချင်း ဆန္ဒမဲရရှိမှုအခြေအနေ

| စဉ် | မဲဆန္ဒနယ် | ကိုယ်စားလှယ်လောင်းအမည် | ပါတီ/တစ်သီးပုဂ္ဂလ | မဲရုံမဲအရေအတွက် | ကြိုတင်မဲအရေအတွက် | ခိုင်လုံမဲစုစုပေါင်း | ခိုင်လုံမဲရာခိုင်နှုန်း |
|---|---|---|---|---|---|---|---|
| | ဧရာဝတီတိုင်းဒေသကြီး | | | | | | |
| ၁ | ရွှေကြည် | | | ၈၃၆၉၂ | ၆၁၁၁ | ၈၉၈၀၃ | |
| | | ဦးတင်မောင်ဝင်း | ပြည်ထောင်စုကြံ့ခိုင်ရေးနှင့်ဖွံ့ဖြိုးရေးပါတီ | ၄၈၂၀၄ | ၄၉၆၅ | ၅၃၁၆၉ | ၅၉.၂၁% |
| | | ဒေါ်ခင်ဝေဝေဦး | တိုင်းရင်းသားစည်းလုံးညီညွတ်ရေးပါတီ | ၁၇၀၈၂ | ၅၅၆ | ၁၇၆၃၈ | ၁၉.၆၄% |
| | | ဦးဇော်မင်း | ပြည်သူ့ပါတီ | ၆၉၃၅ | ၁၉၅ | ၇၁၃၀ | ၇.၉၄% |
| | | ဦးသန့်ဇင် | မြန်မာနိုင်ငံတောင်သူလယ်သမားဖွံ့ဖြိုးတိုးတက်ရေးပါတီ | ၆၅၉၄ | ၂၇၇ | ၆၈၇၁ | ၇.၆၅% |
| | | ဦးအေးလွင် | ပြည်သူ့ရှေ့ဆောင်ပါတီ | ၄၈၇၇ | ၁၁၈ | ၄၉၉၅ | ၅.၅၆% |
| ၂ | ပုတော | | | ၉၈၉၀၄ | ၆၄၂၈ | ၁၀၅၃၃၂ | |
| | | ဦးမင်းမင်းကျော် | ပြည်ထောင်စုကြံ့ခိုင်ရေးနှင့်ဖွံ့ဖြိုးရေးပါတီ | ၃၈၈၂၀ | ၄၂၅၈ | ၄၃၀၇၈ | ၄၀.၉၀% |
| | | ဦးမြင့်ဖေ | တိုင်းရင်းသားစည်းလုံးညီညွတ်ရေးပါတီ | ၁၈၇၅၄ | ၆၇၈ | ၁၉၄၃၂ | ၁၈.၄၄% |
| | | နော်ခရစ္စတီးနာ | ကရင်ပြည်သူ့ပါတီ | ၁၀၂၄၃ | ၃၉၁ | ၁၀၆၃၄ | ၁၀.၁၀% |
| | | စောမျိုးချစ် | ပြည်သူ့ပါတီ | ၈၇၇၇ | ၂၁၃ | ၈၉၉၀ | ၈.၅၃% |
| | | ဦးတင်ထွဋ်ဝင်း | ရှမ်းနှင့်တိုင်းရင်းသားများဒီမိုကရက်တစ်ပါတီ | ၈၆၇၆ | ၁၇၃ | ၈၈၄၉ | ၈.၄၀% |
| | | ဦးသက်လွင် | ပြည်သူ့ရှေ့ဆောင်ပါတီ | ၇၃၈၈ | ၄၅၆ | ၇၈၄၄ | ၇.၄၅% |
| | | ဒေါ်သူဇာမြင့် | မြန်မာနိုင်ငံတောင်သူလယ်သမားဖွံ့ဖြိုးတိုးတက်ရေးပါတီ | ၆၂၄၆ | ၂၅၉ | ၆၅၀၅ | ၆.၁၈% |
| ၃ | ဒေးဒရဲ | | | ၈၈၃၁၆ | ၄၁၉၇ | ၉၂၅၁၃ | |
| | | ဦးမျိုးဇော်ဦး | ပြည်ထောင်စုကြံ့ခိုင်ရေးနှင့်ဖွံ့ဖြိုးရေးပါတီ | ၄၃၉၃၂ | ၃၁၂၃ | ၄၇၀၅၅ | ၅၀.၈၆% |
| | | ဦးအောင်မင်းဦး | တိုင်းရင်းသားစည်းလုံးညီညွတ်ရေးပါတီ | ၁၄၃၄၂ | ၄၄၂ | ၁၄၇၈၄ | ၁၅.၉၈% |
| | | ဦးဇော်ညီထွန်း | ပြည်သူ့ပါတီ | ၈၃၈၇ | ၁၄၄ | ၈၅၃၁ | ၉.၂၂% |
| | | ဦးဇော်ဝင်း | မြန်မာနိုင်ငံတောင်သူလယ်သမားဖွံ့ဖြိုးတိုးတက်ရေးပါတီ | ၆၄၀၆ | ၂၅၀ | ၆၆၅၆ | ၇.၁၉% |
| | | ဦးစံလင်း | ရှမ်းနှင့်တိုင်းရင်းသားများဒီမိုကရက်တစ်ပါတီ | ၆၃၁၀ | ၇၄ | ၆၃၈၄ | ၆.၉၀% |
| | | ဦးဇေယျာမင်းသိဏ်း | ပြည်သူ့ရှေ့ဆောင်ပါတီ | ၅၇၆၂ | ၁၀၂ | ၅၈၆၄ | ၆.၃၄% |
| | | ဦးသူရအောင် | တစ်သီးပုဂ္ဂလ | ၃၁၇၇ | ၆၂ | ၃၂၃၉ | ၃.၅၀% |
| ၄ | ညောင်တုန်း | | | ၁၀၃၇၆၈ | ၅၉၁၃ | ၁၀၉၆၈၁ | |
| | | ဦးစောမျိုးသီဟ | ပြည်ထောင်စုကြံ့ခိုင်ရေးနှင့်ဖွံ့ဖြိုးရေးပါတီ | ၃၈၉၈၈ | ၃၈၆၂ | ၄၂၈၅၀ | ၃၉.၀၇% |
| | | ဦးကျော်ဇော | တိုင်းရင်းသားစည်းလုံးညီညွတ်ရေးပါတီ | ၁၉၁၁၁ | ၆၀၃ | ၁၉၇၁၄ | ၁၇.၉၈% |
| | | ဦးလှအောင် | ပြည်သူ့ပါတီ | ၁၄၅၈၀ | ၃၀၉ | ၁၄၈၈၉ | ၁၃.၅၇% |
| | | ဦးအေးမြင့် | ကရင်ပြည်သူ့ပါတီ | ၈၆၆၅ | ၅၃၈ | ၉၂၀၃ | ၈.၃၉% |
| | | ဦးစိုးပိုင် | မြန်မာနိုင်ငံတောင်သူလယ်သမားဖွံ့ဖြိုးတိုးတက်ရေးပါတီ | ၈၂၉၀ | ၂၈၁ | ၈၅၇၁ | ၇.၈၁% |
| | | ဒေါ်တင်တင်မိုး | ရှမ်းနှင့်တိုင်းရင်းသားများဒီမိုကရက်တစ်ပါတီ | ၇၅၀၄ | ၁၃၅ | ၇၆၃၉ | ၆.၉၇% |
| | | ဒေါ်ကြည်ကြည်ဝင်း | ပြည်သူ့ရှေ့ဆောင်ပါတီ | ၆၆၃၀ | ၁၈၅ | ၆၈၁၅ | ၆.၂၁% |
| ၅ | ဓနုဖြူ | | | ၈၀၂၃၉ | ၆၁၁၁ | ၈၆၃၅၀ | |
| | | ဦးကြည်ငွေး | ပြည်ထောင်စုကြံ့ခိုင်ရေးနှင့်ဖွံ့ဖြိုးရေးပါတီ | ၃၁၀၃၀ | ၃၈၀၀ | ၃၄၈၃၀ | ၄၀.၃၄% |
| | | ဒေါ်နီလာလင်း | ပြည်သူ့ပါတီ | ၁၆၆၇၁ | ၇၂၄ | ၁၇၃၉၅ | ၂၀.၁၄% |
| | | ဒေါ်တင်တင်အေး | တိုင်းရင်းသားစည်းလုံးညီညွတ်ရေးပါတီ | ၁၅၄၄၁ | ၈၆၉ | ၁၆၃၁၀ | ၁၈.၈၉% |
| | | ဒေါ်ဝေဝေဟန် | ကရင်ပြည်သူ့ပါတီ | ၅၉၅၂ | ၃၃၈ | ၆၂၉၀ | ၇.၂၈% |
| | | ဦးမြင့်ဝင်း | ရှမ်းနှင့်တိုင်းရင်းသားများဒီမိုကရက်တစ်ပါတီ | ၆၁၃၁ | ၁၅၇ | ၆၂၈၈ | ၇.၂၈% |
| | | ဦးဦးလွင် | ပြည်သူ့ရှေ့ဆောင်ပါတီ | ၅၀၁၄ | ၂၂၃ | ၅၂၃၇ | ၆.၀၇% |
| ၆ | အင်္ဂပူ | | | ၉၇၉၃၇ | ၈၄၀၈ | ၁၀၆၃၄၅ | |
| | | ဦးခင်မောင်ဇော် | ပြည်ထောင်စုကြံ့ခိုင်ရေးနှင့်ဖွံ့ဖြိုးရေးပါတီ | ၄၈၃၆၅ | ၅၉၉၇ | ၅၄၃၆၂ | ၅၁.၁၂% |
| | | ဦးလှဝင်း | တိုင်းရင်းသားစည်းလုံးညီညွတ်ရေးပါတီ | ၂၀၇၆၁ | ၉၇၇ | ၂၁၇၃၈ | ၂၀.၄၄% |
| | | ဦးဖြိုးဇင်အောင် | မြန်မာနိုင်ငံတောင်သူလယ်သမားဖွံ့ဖြိုးတိုးတက်ရေးပါတီ | ၁၄၂၇၃ | ၈၇၅ | ၁၅၁၄၈ | ၁၄.၂၄% |
| | | ဦးမော်လေး | ပြည်သူ့ရှေ့ဆောင်ပါတီ | ၁၄၅၃၈ | ၅၅၉ | ၁၅၀၉၇ | ၁၄.၂၀% |
| ၇ | မော်လမြိုင်ကျွန်း | | | ၁၂၁၀၁၂ | ၄၅၉၀ | ၁၂၅၆၀၂ | |
| | | ဦးအောင်ဇော်လှိုင် | ပြည်ထောင်စုကြံ့ခိုင်ရေးနှင့်ဖွံ့ဖြိုးရေးပါတီ | ၄၁၀၆၂ | ၂၈၂၁ | ၄၃၈၈၃ | ၃၄.၉၄% |
| | | ဦးကျော်သူရ | တိုင်းရင်းသားစည်းလုံးညီညွတ်ရေးပါတီ | ၄၂၂၄၁ | ၇၇၀ | ၄၃၀၁၁ | ၃၄.၂၄% |
| | | ဦးသိန်းချမ်းအောင် | ပြည်သူ့ရှေ့ဆောင်ပါတီ | ၁၀၃၀၆ | ၂၈၆ | ၁၀၅၉၂ | ၈.၄၃% |
| | | ဒေါ်စန်းစန်းချို | ရှမ်းနှင့်တိုင်းရင်းသားများဒီမိုကရက်တစ်ပါတီ | ၁၀၀၈၁ | ၁၅၂ | ၁၀၂၃၃ | ၈.၁၅% |
| | | ဦးမျိုးမင်းထွန်း | မြန်မာနိုင်ငံတောင်သူလယ်သမားဖွံ့ဖြိုးတိုးတက်ရေးပါတီ | ၉၅၁၆ | ၃၇၀ | ၉၈၈၆ | ၇.၈၇% |
| | | ဦးညွန့်ဝင်း | ပြည်သူ့ပါတီ | ၇၈၀၆ | ၁၉၁ | ၇၉၉၇ | ၆.၃၇% |
| ၈ | ဇလွန် | | | ၇၃၁၉၉ | ၅၉၀၇ | ၇၉၁၀၆ | |
| | | ဦးချိုမြင့်ခိုင် | ပြည်ထောင်စုကြံ့ခိုင်ရေးနှင့်ဖွံ့ဖြိုးရေးပါတီ | ၃၃၂၅၈ | ၃၈၂၈ | ၃၇၀၈၆ | ၄၆.၈၈% |
| | | ဦးကျော်နိုင်ဦး | တိုင်းရင်းသားစည်းလုံးညီညွတ်ရေးပါတီ | ၂၀၄၆၁ | ၁၁၅၁ | ၂၁၆၁၂ | ၂၇.၃၂% |
| | | ဒေါ်မေဇင်စိုး | ပြည်သူ့ပါတီ | ၁၀၀၂၂ | ၅၁၀ | ၁၀၅၃၂ | ၁၃.၃၁% |
| | | ဦးသန်းစိုး | ပြည်သူ့ရှေ့ဆောင်ပါတီ | ၉၄၅၈ | ၄၁၈ | ၉၈၇၆ | ၁၂.၄၉% |
| ၉ | လေးမျက်နှာ | | | ၂၅၀၁၇ | ၂၇၁၅ | ၂၇၇၃၂ | |
| | | ဦးကျော်ဝင်းနိုင် | ပြည်ထောင်စုကြံ့ခိုင်ရေးနှင့်ဖွံ့ဖြိုးရေးပါတီ | ၁၄၂၆၆ | ၂၀၃၅ | ၁၆၃၀၁ | ၅၈.၇၈% |
| | | ဦးခင်ဇော် | ပြည်သူ့ပါတီ | ၅၇၂၂ | ၃၅၇ | ၆၀၇၉ | ၂၁.၉၂% |
| | | ဦးသောင်းမြင့် | တိုင်းရင်းသားစည်းလုံးညီညွတ်ရေးပါတီ | ၂၅၉၁ | ၂၀၀ | ၂၇၉၁ | ၁၀.၀၆% |
| | | ဦးကျော်ရွှေ | ပြည်သူ့ရှေ့ဆောင်ပါတီ | ၂၄၃၈ | ၁၂၃ | ၂၅၆၁ | ၉.၂၄% |

စာမျက်နှာ ၁၀ သို့ ❖

❖ စာမျက်နှာ ၉ မှ

## ၂၀၂၅ ခုနှစ် ပါတီစုံဒီမိုကရေစီအထွေထွေရွေးကောက်ပွဲအပိုင်း(၃)

### တိုင်းဒေသကြီး / ပြည်နယ်လွှတ်တော်(အချိုးကျကိုယ်စားပြုစနစ်)၊ ဧရာဝတီတိုင်းဒေသကြီးမဲဆန္ဒနယ်အမှတ်(၁)နိုင်ငံရေးပါတီများ၏ ကိုယ်စားလှယ်လောင်းရရှိမှုအခြေအနေ

နိုင်ငံရေးပါတီအသီးသီးအတွက် အနည်းဆုံးရရှိရမည့်အခြေခံမဲ = နိုင်လုံမဲစုစုပေါင်း / ရွေးကောက်တင်မြှောက်ရမည့်ကိုယ်စားလှယ်အရေအတွက် = ၁၀၂၉၃၆၈ / ၉ = ၁၁၄၃၇၄

| စဉ် | PR မဲဆန္ဒနယ် | စဉ် | ပါတီအမည် | ရရှိသော နိုင်လုံမဲ အရေအတွက် | အခြေခံမဲအရရရှိသော ကိုယ်စားလှယ် အရေအတွက် | ကြွင်းကျန်မဲ စုစုပေါင်း | ကြွင်းကျန်မဲအရရရှိသော ကိုယ်စားလှယ် အရေအတွက် | ရရှိမည့်ကိုယ်စားလှယ် အရေအတွက် စုစုပေါင်း | မှတ်ချက် |
|---|---|---|---|---|---|---|---|---|---|
| | ဧရာဝတီတိုင်းဒေသကြီး | | | | | | | | |
| ၁ | PR မဲဆန္ဒနယ်အမှတ်(၁) | | | ၁၀၂၉၃၆၈ | ၅ | | ၄ | ၉ | |
| | | ၁။ | ပြည်ထောင်စုကြံ့ခိုင်ရေးနှင့်ဖွံ့ဖြိုးရေးပါတီ | ၄၄၈၈၆၂ | ၃ | ၁၀၅၇၄၀ | ၁ | ၄ | |
| | | ၂။ | တိုင်းရင်းသားစည်းလုံးညီညွတ်ရေးပါတီ | ၂၃၁၂၀၈ | ၂ | ၂၄၆၀ | - | ၂ | |
| | | ၃။ | ပြည်သူ့ပါတီ | ၁၀၀၆၆၈ | - | ၁၀၀၆၆၈ | ၁ | ၁ | |
| | | ၄။ | မြန်မာနိုင်ငံတောင်သူလယ်သမားဖွံ့ဖြိုးတိုးတက်ရေးပါတီ | ၁၀၀၂၂၂ | - | ၁၀၀၂၂၂ | ၁ | ၁ | |
| | | ၅။ | ပြည်သူ့ရှေ့ဆောင်ပါတီ | ၉၂၈၇၈ | - | ၉၂၈၇၈ | ၁ | ၁ | |
| | | ၆။ | ရှမ်းနှင့်တိုင်းရင်းသားများဒီမိုကရက်တစ်ပါတီ | ၅၅၅၃၀ | - | ၅၅၅၃၀ | - | - | |

ရှင်းလင်းချက် ။ (၁) ၈-၁-၂၀၂၆ ရက်နေ့နှင့် ၂၁-၁-၂၀၂၆ ရက်နေ့ထုတ် သတင်းစာများတွင် ထုတ်ပြန်ကြေညာထားပြီးဖြစ်သည့် ဧရာဝတီတိုင်းဒေသကြီးလွှတ်တော်မဲအများဆုံးရသူအနိုင်ယူစနစ် မြောင်းမြ၊ လပွတ္တာ၊ ကျိုက်လတ်၊ ဖျာပုံ၊ ဘိုကလေး၊ ဝါးခယ်မ၊ အိမ်မဲ မြို့နယ်မဲဆန္ဒနယ်များနှင့် ၃-၂-၂၀၂၆ ရက်စွဲပါကြေညာချက်(၃၀/၂၀၂၆) ဖြင့် ထုတ်ပြန်ကြေညာခဲ့သည့် ဒေးဒရဲ၊ မော်လမြိုင်ကျွန်း မြို့နယ်မဲဆန္ဒနယ်တို့၏ လွှတ်တော်ကိုယ်စားလှယ်လောင်း တစ်ဦးချင်းရရှိသည့် ဆန္ဒမဲရရှိမှုစာရင်းများကိုပေါင်း၍ တွက်ချက်ထားခြင်းဖြစ်ပါသည်။

(၂) အထက်ပါတွက်ချက်မှုဇယားအရ နိုင်ငံရေးပါတီများမှ ဦးစားပေးအစီအစဉ်အတိုင်း တင်ပြထားသည့် ကိုယ်စားလှယ်အမည်စာရင်းအား နိုင်ငံရေးပါတီများရရှိသည့် နိုင်လုံမဲ အများအနည်းအပေါ် မူတည်၍ မြို့နယ်များ၏ လူဦးရေအများအနည်းအတိုင်းစဉ်၍ ထားခြင်းဖြစ်ပါသည်။

### တိုင်းဒေသကြီး / ပြည်နယ်လွှတ်တော်(အချိုးကျကိုယ်စားပြုစနစ်)၊ ဧရာဝတီတိုင်းဒေသကြီးမဲဆန္ဒနယ်အမှတ်(၂)နိုင်ငံရေးပါတီများ၏ ကိုယ်စားလှယ်လောင်းရရှိမှုအခြေအနေ

နိုင်ငံရေးပါတီအသီးသီးအတွက် အနည်းဆုံးရရှိရမည့်အခြေခံမဲ = နိုင်လုံမဲစုစုပေါင်း / ရွေးကောက်တင်မြှောက်ရမည့်ကိုယ်စားလှယ်အရေအတွက် = ၄၁၃၆၉၉ / ၄ = ၁၀၃၄၂၄

| စဉ် | PR မဲဆန္ဒနယ် | စဉ် | ပါတီအမည် | ရရှိသော နိုင်လုံမဲ အရေအတွက် | အခြေခံမဲအရရရှိသော ကိုယ်စားလှယ် အရေအတွက် | ကြွင်းကျန်မဲ စုစုပေါင်း | ကြွင်းကျန်မဲအရရရှိသော ကိုယ်စားလှယ် အရေအတွက် | ရရှိမည့်ကိုယ်စားလှယ် အရေအတွက် စုစုပေါင်း | မှတ်ချက် |
|---|---|---|---|---|---|---|---|---|---|
| | ဧရာဝတီတိုင်းဒေသကြီး | | | | | | | | |
| ၂ | PR မဲဆန္ဒနယ်အမှတ်(၂) | | | ၄၁၃၆၉၉ | ၁ | | ၃ | ၄ | |
| | | ၁။ | ပြည်ထောင်စုကြံ့ခိုင်ရေးနှင့်ဖွံ့ဖြိုးရေးပါတီ | ၁၈၁၉၅၆ | ၁ | ၇၈၅၃၂ | ၁ | ၂ | |
| | | ၂။ | ကရင်ပြည်သူ့ပါတီ | ၅၃၈၁၂ | - | ၅၃၈၁၂ | ၁ | ၁ | |
| | | ၃။ | တိုင်းရင်းသားစည်းလုံးညီညွတ်ရေးပါတီ | ၄၆၇၇၂ | - | ၄၆၇၇၂ | ၁ | ၁ | |
| | | ၄။ | ပြည်သူ့ရှေ့ဆောင်ပါတီ | ၃၇၀၁၄ | - | ၃၇၀၁၄ | - | - | |
| | | ၅။ | မြန်မာနိုင်ငံတောင်သူလယ်သမားဖွံ့ဖြိုးတိုးတက်ရေးပါတီ | ၃၅၃၂၇ | - | ၃၅၃၂၇ | - | - | |
| | | ၆။ | ရှမ်းနှင့်တိုင်းရင်းသားများဒီမိုကရက်တစ်ပါတီ | ၃၄၁၄၀ | - | ၃၄၁၄၀ | - | - | |
| | | ၇။ | ပြည်သူ့ပါတီ | ၂၄၆၇၈ | - | ၂၄၆၇၈ | - | - | |

ရှင်းလင်းချက် ။ (၁) ၈-၁-၂၀၂၆ ရက်နေ့နှင့် ၂၁-၁-၂၀၂၆ ရက်နေ့ထုတ် သတင်းစာများတွင် ထုတ်ပြန်ကြေညာထားပြီးဖြစ်သည့် ဧရာဝတီတိုင်းဒေသကြီးလွှတ်တော်မဲအများဆုံးရသူအနိုင်ယူစနစ် ပုသိမ်၊ ကန်ကြီးထောင့် သာပေါင်း မြို့နယ်မဲဆန္ဒနယ်များနှင့် ၃-၂-၂၀၂၆ ရက်စွဲပါကြေညာချက်(၃၀/၂၀၂၆) ဖြင့် ထုတ်ပြန်ကြေညာခဲ့သည့် ငပုတောမြို့နယ်မဲဆန္ဒနယ်တို့၏ လွှတ်တော်ကိုယ်စားလှယ်လောင်း တစ်ဦးချင်း ရရှိသည့် ဆန္ဒမဲရရှိမှုစာရင်းများကိုပေါင်း၍ တွက်ချက်ထားခြင်းဖြစ်ပါသည်။

(၂) အထက်ပါတွက်ချက်မှုဇယားအရ နိုင်ငံရေးပါတီများမှ ဦးစားပေးအစီအစဉ်အတိုင်း တင်ပြထားသည့် ကိုယ်စားလှယ်အမည်စာရင်းအား နိုင်ငံရေးပါတီများရရှိသည့် နိုင်လုံမဲ အများအနည်းအပေါ် မူတည်၍ မြို့နယ်များ၏ လူဦးရေအများအနည်းအတိုင်းစဉ်၍ ထားခြင်းဖြစ်ပါသည်။

### တိုင်းဒေသကြီး / ပြည်နယ်လွှတ်တော်(အချိုးကျကိုယ်စားပြုစနစ်)၊ ဧရာဝတီတိုင်းဒေသကြီးမဲဆန္ဒနယ်အမှတ်(၃)နိုင်ငံရေးပါတီများ၏ ကိုယ်စားလှယ်လောင်းရရှိမှုအခြေအနေ

နိုင်ငံရေးပါတီအသီးသီးအတွက် အနည်းဆုံးရရှိရမည့်အခြေခံမဲ = နိုင်လုံမဲစုစုပေါင်း / ရွေးကောက်တင်မြှောက်ရမည့်ကိုယ်စားလှယ်အရေအတွက် = ၇၄၅၃၆၈ / ၇ = ၁၀၆၄၈၁

| စဉ် | PR မဲဆန္ဒနယ် | စဉ် | ပါတီအမည် | ရရှိသော နိုင်လုံမဲ အရေအတွက် | အခြေခံမဲအရရရှိသော ကိုယ်စားလှယ် အရေအတွက် | ကြွင်းကျန်မဲ စုစုပေါင်း | ကြွင်းကျန်မဲအရရရှိသော ကိုယ်စားလှယ် အရေအတွက် | ရရှိမည့်ကိုယ်စားလှယ် အရေအတွက် စုစုပေါင်း | မှတ်ချက် |
|---|---|---|---|---|---|---|---|---|---|
| | ဧရာဝတီတိုင်းဒေသကြီး | | | | | | | | |
| ၃ | PR မဲဆန္ဒနယ်အမှတ်(၃) | | | ၇၄၅၃၆၈ | ၄ | | ၃ | ၇ | |
| | | ၁။ | ပြည်ထောင်စုကြံ့ခိုင်ရေးနှင့်ဖွံ့ဖြိုးရေးပါတီ | ၃၃၂၂၁၁ | ၃ | ၁၂၇၆၈ | - | ၃ | |
| | | ၂။ | တိုင်းရင်းသားစည်းလုံးညီညွတ်ရေးပါတီ | ၁၂၈၅၁၈ | ၁ | ၂၂၀၃၇ | - | ၁ | |
| | | ၃။ | ပြည်သူ့ပါတီ | ၉၂၄၉၇ | - | ၉၂၄၉၇ | ၁ | ၁ | |
| | | ၄။ | ကရင်ပြည်သူ့ပါတီ | ၇၁၂၁၃ | - | ၇၁၂၁၃ | ၁ | ၁ | |
| | | ၅။ | ပြည်သူ့ရှေ့ဆောင်ပါတီ | ၄၆၅၃၆ | - | ၄၆၅၃၆ | ၁ | ၁ | |
| | | ၆။ | မြန်မာနိုင်ငံတောင်သူလယ်သမားဖွံ့ဖြိုးတိုးတက်ရေးပါတီ | ၄၄၀၈၈ | - | ၄၄၀၈၈ | - | - | |
| | | ၇။ | ရှမ်းနှင့်တိုင်းရင်းသားများဒီမိုကရက်တစ်ပါတီ | ၃၀၃၀၅ | - | ၃၀၃၀၅ | - | - | |

ရှင်းလင်းချက် ။ (၁) ၈-၁-၂၀၂၆ ရက်နေ့နှင့် ၂၁-၁-၂၀၂၆ ရက်နေ့ထုတ် သတင်းစာများတွင် ထုတ်ပြန်ကြေညာထားပြီးဖြစ်သည့် ဧရာဝတီတိုင်းဒေသကြီးလွှတ်တော်မဲအများဆုံးရသူအနိုင်ယူစနစ် ကျုံပျော်၊ မအူပင်၊ ကျောင်းကုန်း၊ ပန်းတနော် မြို့နယ်မဲဆန္ဒနယ်များနှင့် ၃-၂-၂၀၂၆ ရက်စွဲပါကြေညာချက်(၃၀/၂၀၂၆) ဖြင့် ထုတ်ပြန်ကြေညာခဲ့သည့် ရေကြည်၊ ဉောင်တုန်း၊ ဓနုဖြူ မြို့နယ်မဲဆန္ဒနယ်တို့၏ လွှတ်တော်ကိုယ်စားလှယ်လောင်း တစ်ဦးချင်းရရှိသည့် ဆန္ဒမဲရရှိမှုစာရင်းများကိုပေါင်း၍ တွက်ချက်ထားခြင်းဖြစ်ပါသည်။

(၂) အထက်ပါတွက်ချက်မှုဇယားအရ နိုင်ငံရေးပါတီများမှ ဦးစားပေးအစီအစဉ်အတိုင်း တင်ပြထားသည့် ကိုယ်စားလှယ်အမည်စာရင်းအား နိုင်ငံရေးပါတီများရရှိသည့် နိုင်လုံမဲ အများအနည်းအပေါ် မူတည်၍ မြို့နယ်များ၏ လူဦးရေအများအနည်းအတိုင်းစဉ်၍ ထားခြင်းဖြစ်ပါသည်။

စာမျက်နှာ ၁၁ သို့ ❖

❖ စာမျက်နှာ ၁၀ မှ

## တိုင်းဒေသကြီး/ ပြည်နယ်လွှတ်တော်(အချိုးကျကိုယ်စားပြုစနစ်)၊ ဧရာဝတီတိုင်းဒေသကြီးမဲဆန္ဒနယ်အမှတ်(၄)နိုင်ငံရေးပါတီများ၏ ကိုယ်စားလှယ်လောင်းရရှိမှုအခြေအနေ

နိုင်ငံရေးပါတီအသီးသီးအတွက် အနည်းဆုံးရရှိရမည့်အခြေခံမဲ = နိုင်လုံမဲစုစုပေါင်း / ရွေးကောက်တင်မြှောက်ရမည့်ကိုယ်စားလှယ်အရေအတွက် = ၄၉၈၅၅၀ / ၆ = ၈၃၀၉၁

| စဉ် | PR မဲဆန္ဒနယ် | စဉ် | ပါတီအမည် | ရရှိသော နိုင်လုံမဲ အရေအတွက် | အခြေခံမဲအရ ရရှိသောကိုယ်စားလှယ် အရေအတွက် | ကြွင်းကျန်မဲ စုစုပေါင်း | ကြွင်းကျန်မဲအရ ရရှိသောကိုယ်စားလှယ် အရေအတွက် | ရရှိမည့်ကိုယ်စားလှယ် အရေအတွက် စုစုပေါင်း | မှတ်ချက် |
|---|---|---|---|---|---|---|---|---|---|
| | ဧရာဝတီတိုင်းဒေသကြီး | | | | | | | | |
| ၄ | PR မဲဆန္ဒနယ်အမှတ်(၄) | | | ၄၉၈၅၅၀ | ၃ | | ၃ | ၆ | |
| | | ၁။ | ပြည်ထောင်စုကြံ့ခိုင်ရေးနှင့်ဖွံ့ဖြိုးရေးပါတီ | ၂၂၇၇၅၆ | ၂ | ၆၁၅၇၄ | ၁ | ၃ | |
| | | ၂။ | တိုင်းရင်းသားစည်းလုံးညီညွတ်ရေးပါတီ | ၁၁၆၀၅၃ | ၁ | ၃၂၉၆၂ | - | ၁ | |
| | | ၃။ | ပြည်သူ့ရှေ့ဆောင်ပါတီ | ၆၇၄၃၉ | - | ၆၇၄၃၉ | ၁ | ၁ | |
| | | ၄။ | ပြည်သူ့ပါတီ | ၆၃၉၄၇ | - | ၆၃၉၄၇ | ၁ | ၁ | |
| | | ၅။ | မြန်မာနိုင်ငံတောင်သူလယ်သမားဖွံ့ဖြိုးတိုးတက်ရေးပါတီ | ၁၅၁၄၈ | - | ၁၅၁၄၈ | - | - | |
| | | ၆။ | ရှမ်းနှင့်တိုင်းရင်းသားများဒီမိုကရက်တစ်ပါတီ | ၈၂၀၇ | - | ၈၂၀၇ | - | - | |

ရှင်းလင်းချက် ။ ( ၁ ) ၈-၁-၂၀၂၆ ရက်နေ့ထုတ် သတင်းစာများတွင်ထုတ်ပြန်ကြေညာထားပြီးဖြစ်သည့် ဧရာဝတီတိုင်းဒေသကြီးလွှတ်တော်မဲအများဆုံးရသူအနိုင်ယူစနစ် ကြံခင်း၊ မြန်အောင်၊ ဟင်္သာတမြို့နယ်မဲဆန္ဒနယ်များနှင့် ၃-၂-၂၀၂၆ ရက်စွဲပါကြေညာချက်(၃၀/၂၀၂၆) ဖြင့် ထုတ်ပြန်ကြေညာခဲ့သည့် အင်္ဂပူ၊ ဇလွန်၊ လေးမျက်နှာမြို့နယ် မဲဆန္ဒနယ်တို့၏ လွှတ်တော်ကိုယ်စားလှယ်လောင်း တစ်ဦးချင်းရရှိသည့် ဆန္ဒမဲရရှိမှုစာရင်းများကိုပေါင်း၍ တွက်ချက်ထားခြင်းဖြစ်ပါသည်။

( ၂ ) အထက်ပါတွက်ချက်မှုဇယားအရ နိုင်ငံရေးပါတီများမှ ဦးစားပေးအစီအစဉ်အတိုင်း တင်ပြထားသည့် ကိုယ်စားလှယ်အမည်စာရင်းအား နိုင်ငံရေးပါတီများရရှိသည့် နိုင်လုံမဲ အများအနည်းအပေါ်မူတည်၍ မြို့နယ်များ၏ လူဦးရေအများအနည်းအတိုင်းစဉ်၍ ထားခြင်းဖြစ်ပါသည်။

## ၂၀၂၅ ခုနှစ် ပါတီစုံဒီမိုကရေစီအထွေထွေရွေးကောက်ပွဲ တိုင်းဒေသကြီးလွှတ်တော် သို့မဟုတ် ပြည်နယ်လွှတ်တော် တိုင်းရင်းသားလူမျိုးလွှတ်တော်ကိုယ်စားလှယ်လောင်းများရရှိသည့် ဆန္ဒမဲစာရင်း

| စဉ် | မဲဆန္ဒနယ်အမည် | ကိုယ်စားလှယ်လောင်းအမည် | ပါတီ/တစ်သီးပုဂ္ဂလ | မဲရုံမဲအရေအတွက် | ကြိုတင်မဲအရေအတွက် | နိုင်လုံမဲရရှိမှု | နိုင်လုံမဲရာခိုင်နှုန်း |
|---|---|---|---|---|---|---|---|
| | ကချင်ပြည်နယ် | | | | | | |
| ၁ | ဗမာတိုင်းရင်းသားလူမျိုးမဲဆန္ဒနယ် | | | ၇၆၁၄၃ | ၂၂၀၄၇ | ၉၈၁၉၀ | |
| | | ဦးစိုးသိန်း | ပြည်ထောင်စုကြံ့ခိုင်ရေးနှင့်ဖွံ့ဖြိုးရေးပါတီ | ၄၂၁၄၂ | ၁၉၁၀၅ | ၆၁၂၄၇ | ၆၂.၃၈% |
| | | ဦးစိုးလှိုင်ထွန်း | တိုင်းရင်းသားစည်းလုံးညီညွတ်ရေးပါတီ | ၁၂၉၈၀ | ၁၁၃၆ | ၁၄၁၁၆ | ၁၄.၃၈% |
| | | ဒေါ်သန်းသန်းနွယ် | ပြည်သူ့ရှေ့ဆောင်ပါတီ | ၅၈၅၅ | ၅၇၅ | ၆၄၃၀ | ၆.၅၅% |
| | | ဒေါ်လှဲ့လှဲ့ဌေး | မြန်မာနိုင်ငံတောင်သူလယ်သမားဖွံ့ဖြိုးတိုးတက်ရေးပါတီ | ၅၇၇၆ | ၅၆၃ | ၆၃၃၉ | ၆.၄၅% |
| | | ဦးအောင်သန်းထွေး | ဒီမိုကရေစီပါတီသစ်(ကချင်)ပါတီ | ၄၈၁၇ | ၃၃၈ | ၅၁၅၅ | ၅.၂၅% |
| | | ဦးသန့်ဇင် | ပြည်သူ့ပါတီ | ၄၅၇၃ | ၃၃၀ | ၄၉၀၃ | ၄.၉၉% |
| ၂ | ရှမ်းတိုင်းရင်းသားလူမျိုးမဲဆန္ဒနယ် | | | ၂၇၇၉၁ | ၂၃၅၈ | ၃၀၁၄၉ | |
| | | ဦးတင်အောင် | တိုင်းလိုင်(ရှမ်းနီ)အမျိုးသားများဖွံ့ဖြိုးတိုးတက်ရေးပါတီ | ၁၃၉၉၄ | ၉၈၂ | ၁၄၉၇၆ | ၄၉.၆၇% |
| | | ဦးစိုင်းထွန်းအောင် | ပြည်ထောင်စုကြံ့ခိုင်ရေးနှင့်ဖွံ့ဖြိုးရေးပါတီ | ၁၀၀၂၀ | ၁၁၂၂ | ၁၁၁၄၂ | ၃၆.၉၆% |
| | | ဦးဝင်းရွှေ | ပြည်သူ့ရှေ့ဆောင်ပါတီ | ၃၇၇၇ | ၂၅၄ | ၄၀၃၁ | ၁၃.၃၇% |
| ၃ | လီဆူးတိုင်းရင်းသားလူမျိုးမဲဆန္ဒနယ် | | | ၂၃၃၃၄ | ၁၂၆၄ | ၂၄၅၉၈ | |
| | | ဦးလီပေါ်ရှဲ | လီဆူအမျိုးသားဖွံ့ဖြိုးတိုးတက်ရေးပါတီ | ၁၂၁၇၈ | ၅၆၉ | ၁၂၇၄၇ | ၅၁.၈၂% |
| | | ဦးအားဆီ | ပြည်ထောင်စုကြံ့ခိုင်ရေးနှင့်ဖွံ့ဖြိုးရေးပါတီ | ၄၅၄၈ | ၄၁၇ | ၄၉၆၅ | ၂၀.၁၉% |
| | | ဒေါ်ရှဲနော်ချီ | တိုင်းရင်းသားစည်းလုံးညီညွတ်ရေးပါတီ | ၄၇၀၆ | ၁၅၂ | ၄၈၅၈ | ၁၉.၇၅% |
| | | ဦးအားခီဒါဝူ | မြန်မာနိုင်ငံတောင်သူလယ်သမားဖွံ့ဖြိုးတိုးတက်ရေးပါတီ | ၁၉၀၂ | ၁၂၆ | ၂၀၂၈ | ၈.၂၄% |
| ၄ | ရဝမ်တိုင်းရင်းသားလူမျိုးမဲဆန္ဒနယ် | | | ၁၃၄၈၂ | ၁၂၉၈ | ၁၄၇၈၀ | |
| | | ဦးမယစ်ယောရှ | ပြည်ထောင်စုကြံ့ခိုင်ရေးနှင့်ဖွံ့ဖြိုးရေးပါတီ | ၈၃၅၉ | ၁၀၁၄ | ၉၃၇၃ | ၆၃.၄၂% |
| | | ဦးလိန်ဂေါင်ဖိဆားရ် | တိုင်းရင်းသားစည်းလုံးညီညွတ်ရေးပါတီ | ၃၅၀၅ | ၁၈၇ | ၃၆၉၂ | ၂၄.၉၈% |
| | | ဦးမင်ရမ် | ပြည်သူ့ရှေ့ဆောင်ပါတီ | ၁၆၁၈ | ၉၇ | ၁၇၁၅ | ၁၁.၆၀% |
| | ကရင်ပြည်နယ် | | | | | | |
| ၅ | ဗမာတိုင်းရင်းသားလူမျိုးမဲဆန္ဒနယ် | | | ၃၂၈၉၈ | ၁၅၂၀၂ | ၄၈၁၀၀ | |
| | | ဦးတင်မောင်လှိုင် | ပြည်ထောင်စုကြံ့ခိုင်ရေးနှင့်ဖွံ့ဖြိုးရေးပါတီ | ၁၆၂၃၅ | ၁၂၇၆၆ | ၂၉၀၀၁ | ၆၀.၂၉% |
| | | ဦးအေးမင်းထွန်း | ကရင်အမျိုးသားဒီမိုကရက်တစ်ပါတီ | ၅၆၁၈ | ၆၄၉ | ၆၂၆၇ | ၁၃.၀၃% |
| | | ဒေါက်တာထက်ကိုကိုလင်း | ဖလုံ-စဝေါ်ဒီမိုကရက်တစ်ပါတီ | ၄၈၈၃ | ၈၆၄ | ၅၇၄၇ | ၁၁.၉၅% |
| | | ဦးတင်ကိုလတ် | ပြည်သူ့ရှေ့ဆောင်ပါတီ | ၂၇၆၁ | ၄၀၁ | ၃၁၆၂ | ၆.၅၇% |
| | | ဒေါ်နှင်းအိဖြူ | တိုင်းရင်းသားစည်းလုံးညီညွတ်ရေးပါတီ | ၂၁၁၄ | ၃၇၆ | ၂၄၉၀ | ၅.၁၈% |
| | | ဦးမြင့်သိန်း | ရှမ်းနှင့်တိုင်းရင်းသားများဒီမိုကရက်တစ်ပါတီ | ၁၂၈၇ | ၁၄၆ | ၁၄၃၃ | ၂.၉၈% |
| ၆ | မွန်တိုင်းရင်းသားလူမျိုးမဲဆန္ဒနယ် | | | ၁၅၀၈၆ | ၁၅၅၆ | ၁၆၆၄၂ | |
| | | ဦးမျိုးမြင့်နိုင် | ပြည်ထောင်စုကြံ့ခိုင်ရေးနှင့်ဖွံ့ဖြိုးရေးပါတီ | ၅၉၀၀ | ၈၇၃ | ၆၇၇၃ | ၄၀.၇၀% |
| | | မင်းထွန်းလွင် | မွန်တိုးတက်ရေးပါတီ | ၅၀၅၃ | ၄၂၅ | ၅၄၇၈ | ၃၂.၉၂% |
| | | မင်းဇော်မင်းဦး | တစ်သီးပုဂ္ဂလ | ၄၁၃၃ | ၂၅၈ | ၄၃၉၁ | ၂၆.၃၈% |
| ၇ | ပအိုဝ်းတိုင်းရင်းသားလူမျိုးမဲဆန္ဒနယ် | | | ၉၈၉၈ | ၇၇၈ | ၁၀၆၇၆ | |
| | | ခွန်မြတ်ထူး | ပအိုဝ်းအမျိုးသားညီညွတ်ရေးပါတီ | ၆၄၄၄ | ၃၉၇ | ၆၈၄၁ | ၆၄.၀၈% |
| | | ဦးမင်းသူ | ပြည်ထောင်စုကြံ့ခိုင်ရေးနှင့်ဖွံ့ဖြိုးရေးပါတီ | ၂၂၆၈ | ၂၇၉ | ၂၅၄၇ | ၂၃.၈၆% |
| | | ခွန်ရင်သွေး | ပြည်သူ့ပါတီ | ၁၁၈၆ | ၁၀၂ | ၁၂၈၈ | ၁၂.၀၆% |
| | စစ်ကိုင်းတိုင်းဒေသကြီး | | | | | | |
| ၈ | ရှမ်းတိုင်းရင်းသားလူမျိုးမဲဆန္ဒနယ် | | | ၂၃၀၇၇ | ၁၀၂၀ | ၂၄၀၉၇ | |
| | | ဦးစိန်ဖေ | ရှမ်းနီ(တိုင်းလျှန်)သွေးစည်းညီညွတ်ရေးပါတီ | ၁၆၅၆၈ | ၆၆၈ | ၁၇၂၃၆ | ၇၁.၅၃% |
| | | ဦးသန်းဇော်ထွန်း | ပြည်ထောင်စုကြံ့ခိုင်ရေးနှင့်ဖွံ့ဖြိုးရေးပါတီ | ၆၅၀၉ | ၃၅၂ | ၆၈၆၁ | ၂၈.၄၇% |
| ၉ | ချင်းတိုင်းရင်းသားလူမျိုးမဲဆန္ဒနယ် | | | ၈၁၁၇ | ၅၂၈ | ၈၆၄၅ | |
| | | ဦးငွန်ဘွလ်ထန် | ပြည်ထောင်စုကြံ့ခိုင်ရေးနှင့်ဖွံ့ဖြိုးရေးပါတီ | ၄၁၃၂ | ၄၀၅ | ၄၅၃၇ | ၅၂.၄၈% |
| | | ဒေါ်သျှုန်းနဲမ်ဆွေး | တိုင်းရင်းသားစည်းလုံးညီညွတ်ရေးပါတီ | ၂၆၆၈ | ၈၂ | ၂၇၅၀ | ၃၁.၈၁% |
| | | ဦးဆသင်ထောင်း | ပြည်သူ့ရှေ့ဆောင်ပါတီ | ၁၃၁၇ | ၄၁ | ၁၃၅၈ | ၁၅.၇၁% |
| | တနင်္သာရီတိုင်းဒေသကြီး | | | | | | |
| ၁၀ | ကရင်တိုင်းရင်းသားလူမျိုးမဲဆန္ဒနယ် | | | ၁၀၃၉၀ | ၇၁၁ | ၁၁၁၀၁ | |
| | | စောမာတင်လူသာ | ပြည်ထောင်စုကြံ့ခိုင်ရေးနှင့်ဖွံ့ဖြိုးရေးပါတီ | ၇၂၀၉ | ၆၄၅ | ၇၈၅၄ | ၇၀.၇၅% |
| | | စောဟာဗီ | ပြည်သူ့ပါတီ | ၃၁၈၁ | ၆၆ | ၃၂၄၇ | ၂၉.၂၅% |

စာမျက်နှာ ၁၂ သို့ ❖

❖ စာမျက်နှာ ၁၁ မှ

| | | | | | | | |
|---|---|---|---|---|---|---|---|
| | ပဲခူးတိုင်းဒေသကြီး | | | | | | |
| ၁၁ | ကရင်တိုင်းရင်းသားလူမျိုးမဲဆန္ဒနယ် | | | ၃၄၆၂၁ | ၆၃၄၄ | ၄၀၉၆၅ | |
| | | စောလင်းအောင် | ပြည်ထောင်စုကြံ့ခိုင်ရေးနှင့်ဖွံ့ဖြိုးရေးပါတီ | ၁၁၅၉၄ | ၃၁၇၃ | ၁၄၇၆၇ | ၃၆.၀၅% |
| | | ဒေါ်ဝင်းပပထွေး | တိုင်းရင်းသားစည်းလုံးညီညွတ်ရေးပါတီ | ၈၈၀၇ | ၁၄၆၃ | ၁၀၂၇၀ | ၂၅.၀၇% |
| | | စောသိန်းဝေ | ပြည်သူ့ရှေ့ဆောင်ပါတီ | ၅၁၀၀ | ၆၈၄ | ၅၇၈၄ | ၁၄.၁၂% |
| | | စောကပေါ်မူး | ရှမ်းနှင့်တိုင်းရင်းသားများဒီမိုကရက်တစ်ပါတီ | ၄၇၅၀ | ၆၃၆ | ၅၃၈၆ | ၁၃.၁၅% |
| | | ဦးစိုးမြင့် | ပြည်သူ့ပါတီ | ၄၃၇၀ | ၃၈၈ | ၄၇၅၈ | ၁၁.၆၁% |
| | မန္တလေးတိုင်းဒေသကြီး | | | | | | |
| ၁၂ | ရှမ်းတိုင်းရင်းသားလူမျိုးမဲဆန္ဒနယ် | | | ၁၃၇၂၀ | ၈၉၁ | ၁၄၆၁၁ | |
| | | စိုင်းအောင်ကြည် | ပြည်ထောင်စုကြံ့ခိုင်ရေးနှင့်ဖွံ့ဖြိုးရေးပါတီ | ၆၁၉၃ | ၅၆၉ | ၆၇၆၂ | ၄၆.၂၈% |
| | | ဦးသက်ဆုမွန် | ရှမ်းနှင့်တိုင်းရင်းသားများဒီမိုကရက်တစ်ပါတီ | ၄၆၄၁ | ၂၁၉ | ၄၈၆၀ | ၃၃.၂၆% |
| | | နန်းခင်သော်တာစိုး | ပြည်သူ့ပါတီ | ၁၇၆၃ | ၅၆ | ၁၈၁၉ | ၁၂.၄၅% |
| | | ဒေါ်နန်းစွမ်းမောက် | ပြည်သူ့ရှေ့ဆောင်ပါတီ | ၁၁၂၃ | ၄၇ | ၁၁၇၀ | ၈.၀၁% |
| | ရန်ကုန်တိုင်းဒေသကြီး | | | | | | |
| ၁၃ | ကရင်တိုင်းရင်းသားလူမျိုးမဲဆန္ဒနယ် | | | ၈၇၁၃၅ | ၆၅၅၂ | ၉၃၆၈၇ | |
| | | စောဂျက်ကော့ထူး | ပြည်ထောင်စုကြံ့ခိုင်ရေးနှင့်ဖွံ့ဖြိုးရေးပါတီ | ၄၁၂၀၉ | ၄၉၀၁ | ၄၆၁၁၀ | ၄၉.၂၂% |
| | | စောဝင်းကျော် | ငြိမ်းချမ်းရေးအကျိုးဆောင်ပါတီ | ၂၂၁၄၃ | ၈၅၇ | ၂၃၀၀၀ | ၂၄.၅၅% |
| | | ဒေါ်စုစုလှိုင် | ညီညွတ်သောတိုင်းရင်းသားလူမျိုးများဒီမိုကရေစီပါတီ | ၁၄၅၄၆ | ၅၇၇ | ၁၅၁၂၃ | ၁၆.၁၄% |
| | | ဒေါ်လှဲ့မြင့်မိုရ် | ပြည်သူ့ရှေ့ဆောင်ပါတီ | ၉၂၃၇ | ၂၁၇ | ၉၄၅၄ | ၁၀.၀၉% |
| ၁၄ | ရခိုင်တိုင်းရင်းသားလူမျိုးမဲဆန္ဒနယ် | | | ၃၂၈၇၈ | ၃၉၃၅ | ၃၆၈၁၃ | |
| | | ဦးနေမင်းထွန်း | ပြည်ထောင်စုကြံ့ခိုင်ရေးနှင့်ဖွံ့ဖြိုးရေးပါတီ | ၁၁၇၉၈ | ၂၄၈၂ | ၁၄၂၈၀ | ၃၈.၇၉% |
| | | ဦးညီညီ | တစ်သီးပုဂ္ဂလ | ၇၈၂၄ | ၆၁၇ | ၈၄၄၁ | ၂၂.၉၃% |
| | | ဦးသာစိန် | ပြည်သူ့ပါတီ | ၅၁၇၂ | ၂၈၁ | ၅၄၅၃ | ၁၄.၈၁% |
| | | ဒေါ်ခင်နှင်းဆီအောင် | ငြိမ်းချမ်းရေးအကျိုးဆောင်ပါတီ | ၃၀၆၁ | ၁၈၄ | ၃၂၄၅ | ၈.၈၁% |
| | | ဒေါ်အေးမာလွင်(ခ)<br>ဒေါ်ခင်အေးမြင့် | ပြည်သူ့ရှေ့ဆောင်ပါတီ | ၂၈၆၄ | ၂၂၃ | ၃၀၈၇ | ၈.၃၉% |
| | | ဦးတင်မောင် | ရှမ်းနှင့်တိုင်းရင်းသားများဒီမိုကရက်တစ်ပါတီ | ၂၁၅၉ | ၁၄၈ | ၂၃၀၇ | ၆.၂၇% |
| | ရှမ်းပြည်နယ် | | | | | | |
| ၁၅ | ဗမာတိုင်းရင်းသားလူမျိုးမဲဆန္ဒနယ် | | | ၂၂၄၈၃၈ | ၈၀၃၂၆ | ၃၀၅၁၆၄ | |
| | | ဒေါ်ခင်ထွေးအောင် | ပြည်ထောင်စုကြံ့ခိုင်ရေးနှင့်ဖွံ့ဖြိုးရေးပါတီ | ၁၂၅၈၁၂ | ၇၁၀၈၈ | ၁၉၆၉၀၀ | ၆၄.၅၂% |
| | | ဒေါ်ဆွေဇင်အေး | တိုင်းရင်းသားစည်းလုံးညီညွတ်ရေးပါတီ | ၂၄၆၀၅ | ၁၂၉၀ | ၂၆၇၉၅ | ၈.၇၈% |
| | | ဦးမြင့်စိုးအောင် | ရှမ်းနှင့်တိုင်းရင်းသားများဒီမိုကရက်တစ်ပါတီ | ၂၃၉၃၀ | ၂၇၇၀ | ၂၆၇၀၀ | ၈.၇၅% |
| | | ဦးနေဝင်းစိုး | ပြည်သူ့ရှေ့ဆောင်ပါတီ | ၁၄၃၄၇ | ၁၆၃၅ | ၁၅၉၈၂ | ၅.၂၄% |
| | | ဦးညီညီလွင် | မြန်မာနိုင်ငံတောင်သူလယ်သမားဖွံ့ဖြိုးတိုးတက်ရေးပါတီ | ၁၂၉၅၁ | ၉၄၁ | ၁၃၈၉၂ | ၄.၅၅% |
| | | ဦးဟိန်းသူဇော် | ပြည်သူ့ပါတီ | ၁၂၉၄၈ | ၈၈၂ | ၁၃၈၃၀ | ၄.၅၃% |
| | | ဦးဇော်မင်းဦး | တစ်သီးပုဂ္ဂလ | ၁၀၂၄၅ | ၈၂၀ | ၁၁၀၆၅ | ၃.၆၃% |
| ၁၆ | လီဆူးတိုင်းရင်းသားလူမျိုးမဲဆန္ဒနယ် | | | ၃၃၆၉ | ၃၈၄ | ၃၇၅၃ | |
| | | ဒေါ်ငွေလှိုင် | ပြည်ထောင်စုကြံ့ခိုင်ရေးနှင့်ဖွံ့ဖြိုးရေးပါတီ | ၁၉၉၆ | ၂၇၈ | ၂၂၇၄ | ၆၀.၅၉% |
| | | ဦးဂူဆာ | တစ်သီးပုဂ္ဂလ | ၁၃၇၃ | ၁၀၆ | ၁၄၇၉ | ၃၉.၄၁% |
| ၁၇ | လားဟူတိုင်းရင်းသားလူမျိုးမဲဆန္ဒနယ် | | | ၅၈၉၁၇ | ၆၀၃၅ | ၆၄၉၅၂ | |
| | | ဦးဝီလ်ဆင်မိုး | ပြည်ထောင်စုကြံ့ခိုင်ရေးနှင့်ဖွံ့ဖြိုးရေးပါတီ | ၃၇၂၇၇ | ၄၆၇၂ | ၄၁၉၄၉ | ၆၄.၅၉% |
| | | ဦးယောသပ် | တစ်သီးပုဂ္ဂလ | ၁၁၄၃၈ | ၁၀၅၄ | ၁၂၄၉၂ | ၁၉.၂၃% |
| | | ဂျော်အန်နီ | ရှမ်းနှင့်တိုင်းရင်းသားများဒီမိုကရက်တစ်ပါတီ | ၇၁၃၇ | ၁၈၉ | ၇၃၂၆ | ၁၁.၂၈% |
| | | ဒေါ်စောခင် | ပြည်သူ့ရှေ့ဆောင်ပါတီ | ၃၀၆၅ | ၁၂၀ | ၃၁၈၅ | ၄.၉၀% |
| ၁၈ | အင်းသားတိုင်းရင်းသားလူမျိုးမဲဆန္ဒနယ် | | | ၆၉၀၇၂ | ၄၅၂၂ | ၇၃၅၉၄ | |
| | | ဒေါ်တင်တင်ရီ | အင်းအမျိုးသားအဖွဲ့ချုပ်ပါတီ | ၄၇၇၄၈ | ၃၁၄၁ | ၅၀၈၈၉ | ၆၉.၁၅% |
| | | ဦးစိုးခိုင် | ပြည်ထောင်စုကြံ့ခိုင်ရေးနှင့်ဖွံ့ဖြိုးရေးပါတီ | ၁၄၈၅၈ | ၁၂၁၀ | ၁၆၀၆၈ | ၂၁.၈၃% |
| | | ဒေါ်နီလာထွန်း | ပြည်သူ့ပါတီ | ၆၄၆၆ | ၁၇၁ | ၆၆၃၇ | ၉.၀၂% |
| | ဧရာဝတီတိုင်းဒေသကြီး | | | | | | |
| ၁၉ | ကရင်တိုင်းရင်းသားလူမျိုးမဲဆန္ဒနယ် | | | ၅၄၇၂၇၄ | ၂၁၆၂၅ | ၅၆၈၈၉၉ | |
| | | မန်းသိန်းကျော် | ကရင်ပြည်သူ့ပါတီ | ၂၁၂၁၉၄ | ၇၈၄၉ | ၂၂၀၀၄၃ | ၃၈.၆၈% |
| | | ဦးစောလင်းခယ် | ပြည်ထောင်စုကြံ့ခိုင်ရေးနှင့်ဖွံ့ဖြိုးရေးပါတီ | ၁၇၆၈၀၉ | ၁၀၄၀၈ | ၁၈၇၂၁၇ | ၃၂.၉၁% |
| | | ဒေါ်ဝေဝေချစ် | တိုင်းရင်းသားစည်းလုံးညီညွတ်ရေးပါတီ | ၁၁၃၂၈၀ | ၂၇၄၀ | ၁၁၆၀၂၀ | ၂၀.၃၉% |
| | | နော်ခူမူးနာ | ရှမ်းနှင့်တိုင်းရင်းသားများဒီမိုကရက်တစ်ပါတီ | ၄၄၉၉၁ | ၆၂၈ | ၄၅၆၁၉ | ၈.၀၂% |
| ၂၀ | ရခိုင်တိုင်းရင်းသားလူမျိုးမဲဆန္ဒနယ် | | | ၁၇၃၁၄ | ၁၆၇၁ | ၁၈၉၈၅ | |
| | | ဦးစိုးညွန့် | ပြည်ထောင်စုကြံ့ခိုင်ရေးနှင့်ဖွံ့ဖြိုးရေးပါတီ | ၇၀၃၅ | ၉၇၉ | ၈၀၁၄ | ၄၂.၂၁% |
| | | ဦးအောင်မျိုး | တိုင်းရင်းသားစည်းလုံးညီညွတ်ရေးပါတီ | ၃၈၅၂ | ၂၇၂ | ၄၁၂၄ | ၂၁.၇၂% |
| | | ဦးတင်ထွန်း | ရှမ်းနှင့်တိုင်းရင်းသားများဒီမိုကရက်တစ်ပါတီ | ၂၈၉၀ | ၁၆၂ | ၃၀၅၂ | ၁၆.၀၈% |
| | | ဦးသန်းဖေကြီး | ပြည်သူ့ရှေ့ဆောင်ပါတီ | ၁၉၁၉ | ၁၂၂ | ၂၀၄၁ | ၁၀.၇၅% |
| | | ဦးဝေရန်ဖြိုး | မြန်မာနိုင်ငံတောင်သူလယ်သမားဖွံ့ဖြိုးတိုးတက်ရေးပါတီ | ၁၆၁၈ | ၁၃၆ | ၁၇၅၄ | ၉.၂၄% |

## စင်းကွန်းကျေးရွာ၌ ဆောင်းမြေပဲများ စတင်နုတ်သိမ်းလျက်ရှိ

**ကျောက်ဆည် ဖေဖော်ဝါရီ ၃**

မန္တလေးတိုင်းဒေသကြီး၊ ကျောက်ဆည်ခရိုင်၊ ကျောက်ဆည်မြို့နယ်တွင် ဒေသအတွင်း စားသုံးဆီဖူလုံပိုလျှံရေး ဆီထွက်သီးနှံမျိုးစုံ စိုက်ပျိုးထားရှိပြီး စင်းကွန်းကျေးရွာ၌ စိုက်ပျိုးထားသော ဆောင်းမြေပဲသီးနှံများ စတင်နုတ်သိမ်းလျက်ရှိသည်။ **(အောက်ပုံ)**

စင်းကွန်းကျေးရွာသည် တိုက်နယ်(၂)မ၊ ကျေးရွာအုပ်စု ငါးအုပ်စု၌ ပါဝင်ပြီး ဆောင်းမြေပဲ ဧက ၃၀ စိုက်ပျိုးထားကြောင်း၊ အခြားကျေးရွာအုပ်စုများဖြစ်သည့် ဒါန်းတိုင်ကျေးရွာအုပ်စု၌ ဧက၂၀၊ ရန်ဘက်လိုကျေးရွာအုပ်စု၌ ၁၀ ဧက၊ ဘုံကွင်းကျေးရွာအုပ်စု၌ ဧက ၂၀ စုစုပေါင်း ဧက ၈၀ စိုက်ပျိုးထားသည်။

ကျောက်ဆည်မြို့နယ်တွင် တိုက်နယ်(၁၂)ခုရှိပြီး ဆောင်းမြေပဲများကို တိုက်နယ်(၁)မှ ကျေးရွာအုပ်စု ခုနစ်အုပ်စု၌ ဧက ၃၀၊ တိုက်နယ်(၂)မှ ကျေးရွာအုပ်စု ငါးအုပ်စု၌ ဧက ၈၀၊ တိုက်နယ်(၁၁)မှ ကျေးရွာအုပ်စု ဧက ၂၀နှင့် တိုက်နယ်(၁၂)မှ ကျေးရွာအုပ်စု ခုနစ်အုပ်စု၌ ၁၆၇ ဧက စုစုပေါင်း ၂၉၇ ဧက စိုက်ပျိုးထားကြောင်း မြို့နယ်မြေစာရင်း ဦးစီးဌာနမှ သိရသည်။ (၄၈၅)

## 2026 Qatar Total Energies Open အမျိုးသမီးတင်းနစ်ပြိုင်ပွဲ ဖေဖော်ဝါရီ ၈ ရက်တွင် စတင်သွားမည်

**ဒိုဟာ ဖေဖော်ဝါရီ ၃**

ကာတာနိုင်ငံ၊ ဒိုဟာမြို့တွင် ကျင်းပပြုလုပ်မည်ဖြစ်သော အမျိုးသမီး တင်းနစ်ပြိုင်ပွဲဖြစ်သည့် 2026 Qatar Total Energies Open တင်းနစ်ပြိုင်ပွဲ လာမည့် ဖေဖော်ဝါရီ ၈ ရက်တွင် စတင်သွားမည်ဖြစ်သည်။ **(အပေါ်ပုံ)**

အဆိုပါ 2026 Qatar Total Energies Open တင်းနစ်ပြိုင်ပွဲကို ဖေဖော်ဝါရီ ၈ ရက်မှ ၁၅ ရက်အထိ ရှစ်ရက်ကြာ ကျင်းပသွားမည်ဖြစ်သည်။

2026 Qatar Total Energies Open တင်းနစ်ပြိုင်ပွဲသို့ နာမည်ကျော် တင်းနစ်မယ်များစွာ ဝင်ရောက်ယှဉ်ပြိုင်သွားမည်ဖြစ်သည်။

Qatar Total Energies Open တင်းနစ်ပြိုင်ပွဲ၏ လက်ရှိချန်ပီယံမှာ အမေရိကန်တင်းနစ်မယ် Amanda Anisimova ဖြစ်သည်။ **(NGB)**

# ၂၀၂၅ ခုနှစ် ပါတီစုံဒီမိုကရေစီအထွေထွေရွေးကောက်ပွဲတွင် ရွေးကောက်တင်မြှောက်ပြီးဖြစ်သည့် လွှတ်တော်ကိုယ်စားလှယ်စာရင်းချုပ် ထုတ်ပြန်ကြေညာ

ပြည်ထောင်စုသမ္မတမြန်မာနိုင်ငံတော်
ပြည်ထောင်စုရွေးကောက်ပွဲကော်မရှင်
ကြေညာချက်အမှတ် (၃၁ / ၂၀၂၆)

၁၃၈၇ ခုနှစ်၊ တပို့တွဲလပြည့်ကျော် ၂ ရက်
(၂၀၂၆ ခုနှစ်၊ ဖေဖော်ဝါရီလ ၃ ရက်)

**၂၀၂၅ ခုနှစ် ပါတီစုံဒီမိုကရေစီအထွေထွေရွေးကောက်ပွဲတွင် ရွေးကောက်တင်မြှောက်ပြီးဖြစ်သည့် လွှတ်တော်ကိုယ်စားလှယ်စာရင်းချုပ် ထုတ်ပြန်ကြေညာခြင်း**

၁။ ပြည်ထောင်စုရွေးကောက်ပွဲကော်မရှင်သည် ၂၀၂၅ ခုနှစ်၊ ဒီဇင်ဘာလ ၂၈ ရက်နေ့တွင် စတင်၍ အပိုင်းလိုက်ကျင်းပသည့် ပါတီစုံဒီမိုကရေစီအထွေထွေရွေးကောက်ပွဲများကို ပြည်သူ့လွှတ်တော်မဲဆန္ဒနယ် ၂၆၃ နယ်၊ အမျိုးသားလွှတ်တော် မဲအများဆုံးရသူအနိုင်ယူစနစ်(FPTP) မဲဆန္ဒနယ် ၇၃ နယ်နှင့် အချိုးကျကိုယ်စားပြုစနစ်(PR) မဲဆန္ဒနယ် ၂၆ နယ်၊ တိုင်းဒေသကြီးလွှတ်တော် သို့မဟုတ် ပြည်နယ်လွှတ်တော် မဲအများဆုံးရသူအနိုင်ယူစနစ်(FPTP) မဲဆန္ဒနယ် ၂၅၅ နယ်နှင့် အချိုးကျကိုယ်စားပြုစနစ် (PR) မဲဆန္ဒနယ် ၄၂ နယ်၊ တိုင်းဒေသကြီးလွှတ်တော် သို့မဟုတ် ပြည်နယ်လွှတ်တော် တိုင်းရင်းသားလူမျိုးမဲဆန္ဒနယ် ၂၉ နယ် စုစုပေါင်းမဲဆန္ဒနယ် ၆၈၈ နယ်တွင် ကျင်းပခဲ့ပြီး ဖြစ်ပါသည်။

၂။ လွှတ်တော်အသီးသီးအတွက် မဲဆန္ဒနယ်အလိုက် ရွေးကောက်တင်မြှောက်ခံရသည့် လွှတ်တော်ကိုယ်စားလှယ်များကို သက်ဆိုင်ရာတိုင်းဒေသကြီး/ပြည်နယ်ကော်မရှင်အဖွဲ့ခွဲများက ထုတ်ပြန်ကြေညာပေးခဲ့ပြီး ပြည်ထောင်စုရွေးကောက်ပွဲကော်မရှင်ကလည်း အပိုင်းလိုက်ပါဝင်သည့် မဲဆန္ဒနယ်အလိုက် ကြေညာချက် ၂၄ စောင်ဖြင့် ထပ်ဆင့်ထုတ်ပြန်ကြေညာပေးခဲ့ပြီး ဖြစ်ပါသည်။

၃။ ၂၀၂၅ ခုနှစ် ပါတီစုံဒီမိုကရေစီအထွေထွေရွေးကောက်ပွဲတွင် နိုင်ငံရေးပါတီကိုယ်စားပြု/ တစ်သီးပုဂ္ဂလ လွှတ်တော်ကိုယ်စားလှယ်များသည် သက်ဆိုင်ရာလွှတ်တော်အလိုက် အောက်ပါအတိုင်း ရွေးကောက်တင်မြှောက်ခံရကြောင်း ကြေညာလိုက်သည် -

| စဉ် | ပါတီ/တစ်သီးပုဂ္ဂလ | ပြည်သူ့လွှတ်တော် | အမျိုးသားလွှတ်တော် | | | တိုင်းဒေသကြီး/ပြည်နယ်လွှတ်တော် | | | တိုင်းရင်းသားလူမျိုး | စုစုပေါင်း |
|---|---|---|---|---|---|---|---|---|---|---|
| | | | FPTP | PR | ပေါင်း | FPTP | PR | ပေါင်း | | |
| (က) | ပြည်ထောင်စုကြံ့ခိုင်ရေးနှင့် ဖွံ့ဖြိုးရေးပါတီ | ၂၃၁ | ၆၃ | ၄၅ | ၁၀၈ | ၂၂၂ | ၁၅၇ | ၃၇၉ | ၂၁ | ၇၃၉ |
| (ခ) | တိုင်းရင်းသားစည်းလုံး ညီညွတ်ရေးပါတီ | ၄ | | ၁၆ | ၁၆ | ၇ | ၄၁ | ၄၈ | | ၆၈ |
| (ဂ) | ရှမ်းနှင့်တိုင်းရင်းသားများ ဒီမိုကရက်တစ်ပါတီ (ကျားဖြူပါတီ) | ၇ | | ၁ | ၁ | ၆ | ၂၅ | ၃၁ | | ၃၉ |
| (ဃ) | ပြည်သူ့ပါတီ | | | ၅ | ၅ | ၁ | ၂၄ | ၂၅ | | ၃၀ |
| (င) | ပြည်သူ့ရှေ့ဆောင်ပါတီ | | | ၁ | ၁ | | ၁၉ | ၁၉ | | ၂၀ |
| (စ) | ပအိုဝ်းအမျိုးသားအဖွဲ့ချုပ်ပါတီ | ၅ | ၁ | ၁ | ၂ | ၅ | ၆ | ၁၁ | | ၁၈ |
| (ဆ) | မွန်ညီညွတ်ရေးပါတီ | ၅ | ၃ | ၂ | ၅ | ၄ | ၃ | ၇ | | ၁၇ |
| (ဇ) | နာဂအမျိုးသားပါတီ | ၄ | ၁ | | ၁ | ၄ | ၃ | ၇ | | ၁၂ |
| (ဈ) | ရခိုင့်ဦးဆောင်ပါတီ | | ၁ | ၂ | ၃ | ၁ | ၄ | ၅ | | ၈ |
| (ည) | ကရင်အမျိုးသား ဒီမိုကရက်တစ်ပါတီ | ၁ | ၁ | ၂ | ၃ | ၁ | ၂ | ၃ | | ၇ |
| (ဋ) | ဖိုမီးအမျိုးသားပါတီ | | ၁ | ၂ | ၃ | ၁ | ၃ | ၄ | | ၇ |
| (ဌ) | မြန်မာနိုင်ငံတောင်သူလယ်သမားဖွံ့ဖြိုးတိုးတက်ရေးပါတီ | | | | | | ၆ | ၆ | | ၆ |
| (ဍ) | ရခိုင်တိုင်းရင်းသားများပါတီ | ၁ | | ၁ | ၁ | | ၄ | ၄ | | ၆ |
| (ဎ) | ရှမ်းနီ(တိုင်းလျှန်)သွေးစည်း ညီညွတ်ရေးပါတီ | ၁ | | | | ၁ | ၂ | ၃ | ၁ | ၅ |
| (ဏ) | ဓနုတိုင်းရင်းသားလူမျိုးများ ဒီမိုကရေစီပါတီ | ၁ | ၁ | | ၁ | ၁ | ၂ | ၃ | | ၅ |
| (တ) | တိုင်းလိုင်(ရှမ်းနီ)အမျိုးသားများ ဖွံ့ဖြိုးတိုးတက်ရေးပါတီ | | | ၁ | ၁ | | ၂ | ၂ | ၁ | ၄ |
| (ထ) | အင်းအမျိုးသားအဖွဲ့ချုပ်ပါတီ | ၁ | | | | ၁ | ၁ | ၂ | ၁ | ၄ |
| (ဒ) | ကယားပြည်နယ်ပြည်သူ့ပါတီ | | | ၁ | ၁ | | ၂ | ၂ | | ၃ |
| (ဓ) | ကချင်ပြည်နယ်ပြည်သူ့ပါတီ | ၁ | | ၁ | ၁ | | ၁ | ၁ | | ၃ |
| (န) | ပအိုဝ်းအမျိုးသား ညီညွတ်ရေးပါတီ | | | ၁ | ၁ | | ၁ | ၁ | ၁ | ၃ |
| (ပ) | ဖက်ဒရယ်ဒီမိုကရက်တစ်ပါတီ | | | | | | ၃ | ၃ | | ၃ |
| (ဖ) | ကရင်ပြည်သူ့ပါတီ | | | | | | ၂ | ၂ | ၁ | ၃ |
| (ဗ) | လီဆူအမျိုးသားဖွံ့ဖြိုး တိုးတက်ရေးပါတီ(ဒူးလေးပါတီ) | | | | | | ၁ | ၁ | ၁ | ၂ |
| (ဘ) | ဒီမိုကရေစီပါတီသစ်(ကချင်) ပါတီ | | | | | | ၂ | ၂ | | ၂ |
| (မ) | ဖလုံ-စဝေါ်ဒီမိုကရက်တစ်ပါတီ | | | ၁ | ၁ | | ၁ | ၁ | | ၂ |
| (ယ) | အမျိုးသားအကျိုးစီးပွား တိုးတက်ရေးပါတီ | | | ၁ | ၁ | | ၁ | ၁ | | ၂ |
| (ရ) | ၈၈ မျိုးဆက်ကျောင်းသား လူငယ်များ (ပြည်ထောင်စု မြန်မာနိုင်ငံ)ပါတီ | | | | | | ၂ | ၂ | | ၂ |
| (လ) | ချင်းပြည်သစ်ကွန်ဂရက်ပါတီ | | | | | | ၁ | ၁ | | ၁ |
| (ဝ) | ပအိုဝ်းအမျိုးသားဖွံ့ဖြိုး တိုးတက်ရေးပါတီ | | | | | | | | ၁ | ၁ |
| (သ) | အာခါအမျိုးသားဖွံ့ဖြိုး တိုးတက်ရေးပါတီ | | | | | | | | ၁ | ၁ |
| (ဟ) | "ဝ"အမျိုးသားပါတီ | | ၁ | | ၁ | | | | | ၁ |
| (ဠ) | တစ်သီးပုဂ္ဂလ | ၁ | | | | | | | | ၁ |
| | စုစုပေါင်း | ၂၆၃ | ၇၃ | ၈၄ | ၁၅၇ | ၂၅၅ | ၃၂၁ | ၅၇၆ | ၂၉ | ၁၀၂၅ |

( ပုံ ) သန်းစိုး
ဥက္ကဋ္ဌ
ပြည်ထောင်စုရွေးကောက်ပွဲကော်မရှင်

## မြတ်ပါရမီ ကိုယ်ပိုင်အထက်တန်းကျောင်း ပညာရည်ချွန်ဆုနှင်းပွဲနှင့် နှစ်ပတ်လည်ကျောင်းပဒေသာကပွဲ ကျင်းပ

**မန္တလေး ဖေဖော်ဝါရီ ၃**

မန္တလေးမြို့ မြတ်ပါရမီ ကိုယ်ပိုင်အထက်တန်းကျောင်း ပညာရည်ချွန်ဆုနှင်းပွဲနှင့် နှစ်ပတ်လည်ကျောင်းပဒေသာကပွဲကို ဖေဖော်ဝါရီ ၂ ရက် နံနက်ပိုင်းက Multi Purpose Stadiun မန္တလာသီရိ အားကစားကွင်း၌ ကျင်းပသည်။

ရှေးဦးစွာ မြတ်ပါရမီ ကိုယ်ပိုင်အထက်တန်းကျောင်းမှ ဆရာမများက ပန်းကလေးများရဲ့ဥယျာဉ်မှူး သီချင်းဖြင့် ကပြဖျော်ဖြေပြီး ကျောင်းအုပ်ဆရာကြီး ဦးညွန့်အောင်က သင်ကြားမှုအခြေအနေများကို ဆွေးနွေးတင်ပြပြီး ကျောင်းအုပ်ချုပ်ရေးအဖွဲ့ကိုယ်စား ဒေါက်တာ စိုးမင်းအောင်က ၂၀၂၅-၂၀၂၆ ပညာသင်နှစ် အကြိမ်(၂၀)မြောက် ပညာရေးနှင့် ပတ်သက်၍ ဝိုင်းဝန်းကူညီဆောင်ရွက်ပေးခဲ့ကြသော ဆရာကြီး၊ ဆရာမကြီး၊ ကျောင်းသား၊ကျောင်းသူများ၊ ကျောင်းသားမိဘများအား အထူးကျေးဇူးတင်ကြောင်းနှင့် နိုင်ငံအတွက် အကျိုးပြုမည့် ကျောင်းသား၊ ကျောင်းသူများကို နှစ်စဉ်မွေးထုတ်ပေးလျက်ရှိကြောင်း၊ ပညာကို အစဉ်မပြတ် လေ့လာမှတ်သားပြီး အများကောင်းကျိုးသယ်ပိုးထမ်းဆောင်နိုင်သူများ ဖြစ်လာနိုင်စေရန်၊ မြတ်ပါရမီ ကိုယ်ပိုင်အထက်တန်းကျောင်းမှ ဆရာ၊ ဆရာမများက ကြိုးပမ်းဆောင်ရွက်ပေးလျက်ရှိ သည်။

ထို့နောက် မြတ်ပါရမီကိုယ်ပိုင် အထက်တန်းကျောင်းမှ ကျောင်းသား၊ ကျောင်းသူများအား ဗဟိုအဆင့်၊ တိုင်းအဆင့်၊ ခရိုင်၊ မြို့နယ်အဆင့် ပညာရည်ထူးချွန်ဆုရရှိသူများ၊ ဘာက်စုံထူးချွန်ဆုရရှိသူများ၊ အားကစားထူးချွန်ဆုရရှိသူများ၊ အတန်းအသီးသီး၌ အစမ်းစာမေးပွဲများတွင် ထူးချွန်ဆုရရှိသူများ၊ ဘာသာရပ်အလိုက် ထူးချွန်ဆုများ ရရှိသူများအား ဆရာ၊ ဆရာမများ၊ တာဝန်ရှိသူများက ဆုများ အသီးသီး ချီးမြှင့်ခဲ့ကြောင်း သိရသည်။ (အောက်ပုံ)

(မန္တလေးနေ့စဉ်-၆)

## အဲလ်ဘတ်ရီရာအား နည်းပြသစ်အဖြစ် ဖရန့်ဖတ်အသင်း ခန့်အပ်

**မြူးနစ် ဖေဖော်ဝါရီ ၃**

ဘွန်ဒက်လီဂါကလပ် ဖရန့်ဖတ်အသင်းသည် အသင်းနည်းပြသစ်အဖြစ် နည်းပြ အဲလ်ဘတ်ရီရာအား ခန့်အပ်ခဲ့ကြောင်း အတည်ပြု ထုတ်ပြန်ကြေညာခဲ့သည်။

အဆိုပါ နည်းပြသည် ဖရန့်ဖတ်အသင်းနှင့်အတူ နှစ်နှစ်ခွဲစာချုပ် ချုပ်ဆိုခဲ့သည်။

နည်းပြ အဲလ်ဘတ်ရီရာသည် နည်းပြဘဝတစ်လျှောက်တွင် ဘော်ဒိုး၊ Celje စသည့် ကလပ်အသင်းများအပြင် အခြားကလပ်အသင်းများစွာကို ကိုင်တွယ်ပြီး အတွေ့အကြုံရှိသည့် နည်းပြတစ်ဦးဖြစ်ခြင်းကြောင့် ဖရန့်ဖတ်အသင်းက နည်းပြသစ်အဖြစ် ခန့်အပ်ခဲ့ခြင်းဖြစ်သည်။

အသက်(၄၃)နှစ်အရွယ်ရှိ နည်းပြ အဲလ်ဘတ်ရီရာက 'ကျွန်တော် ဖရန့်ဖတ်အသင်းနည်းပြသစ်အဖြစ် ခန့်အပ်ခြင်းခံရလို့ အတိုင်းမသိပျော်ရွှင်မိပါတယ်။ ဒီအသင်းနဲ့ ရလဒ်ကောင်းများစွာလည်း ရယူသွားမှာပါ' ဟု ပြောသည်။ (အောက်ပုံ) (NGB)

# သိပ္ပံနှင့်နည်းပညာဝန်ကြီးဌာနက စိုက်ပျိုးမွေးမြူရေး ဒေသထွက်ကုန်ကြမ်းအခြေပြုသည့် စက်မှုကုန်ကြမ်းလုပ်ငန်းများ၊ MSME လုပ်ငန်းများ ဖွံ့ဖြိုးတိုးတက်ရန် AI နည်းပညာများကို အခြေပြုသည့်ပြကွက်များ ပြသသွားမည်

နေပြည်တော် ဖေဖော်ဝါရီ ၃

(၇၉)နှစ်မြောက် ပြည်ထောင်စုနေ့ကိုကြိုဆိုဂုဏ်ပြုသောအားဖြင့် ပြည်ထောင်စုအဆင့် MSME ထုတ်ကုန်ပြပွဲနှင့် ဈေးရောင်းပွဲတော်(နေပြည်တော်)ကို နေပြည်တော်ရင်ပြင်၌ ဖေဖော်ဝါရီ ၈ ရက်မှ၁၃ရက်အထိစည်ကားသိုက်မြိုက်စွာ ကျင်းပသွားမည်ဖြစ်သည်။

အဆိုပါပြပွဲတွင် ဝင်ရောက်ပြသမည့် သိပ္ပံနှင့်နည်းပညာဝန်ကြီးဌာနမှ နည်းပညာပြခန်းများနှင့် စပ်လျဉ်း၍ ဒုတိယဝန်ကြီး ဒေါက်တာအောင်ဇေယျက “နိုင်ငံတော်ရွှေသီးဖို့ ကုန်ထုတ်လုပ်မှုအားပေးစို့၊ နိုင်ငံတော်သာယာဖို့ သဘာဝပတ်ဝန်းကျင် ထိန်းကြစို့ ဆိုတဲ့ အမျိုးသားရေးဆောင်ပုဒ်ကြီးနှစ်ခုနဲ့ တိုက်ရိုက်ပတ်သက်နေတဲ့ လုပ်ငန်းတွေ၊ ပြကွက်တွေကို ဝင်ရောက်ပြသသွားမှာ ဖြစ်ပါတယ်။ နိုင်ငံတစ်ဝန်းလုံးမှာရှိတဲ့ စိုက်ပျိုးမွေးမြူရေး ဒေသထွက်ကုန်ကြမ်းအခြေပြုတဲ့ စက်မှုကုန်ကြမ်းလုပ်ငန်းတွေ၊ MSME လုပ်ငန်းတွေ ဖွံ့ဖြိုးတိုးတက်ဖို့ AI နည်းပညာတွေကို အခြေပြုပြီး ဖွံ့ဖြိုးတိုးတက်အောင် ဆောင်ရွက်လို့ရတယ်ဆိုတဲ့ ပြကွက်တွေပါဝင်မှာဖြစ်ပါတယ်။ သိပ္ပံနှင့်နည်းပညာဝန်ကြီးဌာနအောက်ရှိ ဦးစီးဌာနတွေက ပြသတဲ့ ပြကွက်ပေါင်း ၁၉ ခုအပြင် Digital Corner ပြခန်းကိုပါ ထည့်သွင်းပြသသွားမှာ ဖြစ်ပါတယ်။ အထူးသဖြင့် AI နည်းပညာကို အသုံးပြုပြီး MSME လုပ်ငန်းဖွံ့ဖြိုးတိုးတက်အောင် ဆောင်ရွက်လို့ရတဲ့ အခြေအနေတွေကို လေ့လာလို့ရမှာ ဖြစ်ပါတယ်။ Digital Corner ပြခန်းမှာလည်း ပြကွက် ၁၀ ခု ထားရှိမှာ” ဟု ပြောသည်။

ယခုနှစ် ကျင်းပသည့် ပြည်ထောင်စုအဆင့် MSME ထုတ်ကုန်ပြပွဲနှင့် ဈေးရောင်းပွဲတော်(နေပြည်တော်)တွင် သိပ္ပံနှင့်နည်းပညာဝန်ကြီးဌာနအနေဖြင့် နည်းပညာများကို အခြေပြုပြီး MSME ထုတ်ကုန်များအား ဖွံ့ဖြိုးတိုးတက်အောင် ဆောင်ရွက်နိုင်သည့် နည်းလမ်းများ၊ MSME လုပ်ငန်းများကို ချဲ့ထွင်ပြီး ပြည်တွင်း ဈေးကွက်တွင်သာမက နိုင်ငံတကာ ဈေးကွက်အထိ ထိုးဖောက်နိုင်သည့် နည်းပညာများ၊ AI နည်းပညာကို အသုံးပြုပြီး

ဒုတိယဝန်ကြီး
ဒေါက်တာအောင်ဇေယျ

MSME ထုတ်ကုန်များကို နိုင်ငံတကာဈေးကွက်အထိ ရောက်ရှိနိုင်အောင် ဆောင်ရွက်နိုင်သည့် နည်းလမ်းများနှင့် ပတ်သက်သည့် ပြခန်း/ပြကွက်များကို ထည့်သွင်းပြသသွားမည်ဖြစ်သည်။

ထို့ပြင် ဒုတိယဝန်ကြီးက "Electronic Waste တွေကနေ အဖိုးတန်တဲ့ သတ္တုတွေ ပြန်လည်ထုတ်ယူလို့ရမယ့် နည်းပညာ၊ Recycle ပြန်လုပ်ပြီးသုံးတာတွေ၊ Reuse ပြန်လုပ်ပြီး သုံးတာတွေ၊ Electronic Waste တွေကို အခြေခံပြီး ပြန်ထုတ်လို့ ရတယ်ဆိုတဲ့ နည်းပညာတွေကိုပါ ပြသသွားဖို့ရှိပါတယ်။ အသေးစား ပြန်လည်ပြည့်ဖြိုးမြဲ စွမ်းအင်တွေ

ကနေ MSME ကဏ္ဍကို မြှင့်တင်ဆောင်ရွက်လို့ ရတယ်ဆိုတဲ့ ပြကွက်တွေ၊ Solar စနစ်နဲ့ အစားအသောက်တွေကို အခြောက်ခံတဲ့ နည်းပညာတွေ၊ အသေးစား လေစွမ်းအင်သုံး စနစ်တွေနဲ့ ပတ်သက်ပြီး တာဘိုင်အငယ်စားတွေပါ ခင်းကျင်းပြသထားမှာဖြစ်ပါတယ်” ဟုပြောသည်။

ပြည်လည်ပြည့်ဖြိုးမြဲစွမ်းအင်ကဏ္ဍတွင် စိတ်ဝင်စားသည့် လုပ်ငန်းရှင်များကို သိပ္ပံနှင့် နည်းပညာ ဝန်ကြီးဌာနအနေဖြင့် နည်းပညာတချို့ကို ဖြန့်ဝေထားပြီးဖြစ်ကြောင်း၊ ယခု MSME ပြပွဲသို့လာရောက်လေ့လာကြမည့် ပြည်သူများ၊ MSME/ စက်မှုကုန်ထုတ်လုပ်မှု လုပ်ငန်းရှင်များ အနေဖြင့် မိမိတို့လုပ်ငန်းများနှင့် သင့်လျော်သည့် နည်းပညာများကို Online ကတစ်ဆင့် တောင်းခံနိုင်အောင် QR Code များ ထားရှိပေးသွားမည်ဖြစ်ကြောင်း၊ ယင်း QR Code ကို Scan ဖတ်၍ Message ပေးပို့ကာ မိမိတို့ရယူလိုသည့် နည်းပညာများကို တောင်းခံနိုင်ကြောင်း သိရသည်။

ဆက်လက်၍ ဒုတိယဝန်ကြီးက “EV နဲ့ ပတ်သက်တဲ့ သင်တန်းတွေမှာ ပို့ချနေတဲ့ သင်ရိုးတွေကိုပါ လက်ကမ်းစာစောင်တွေ အနေနဲ့ ပြသသွားမှာ ဖြစ်ပါတယ်။ EV Workshop တွေ ထူထောင်ချင်တဲ့ သူတွေအတွက် အကြံဉာဏ်ပေးဖို့ကိုလည်း ပြင်ဆင်ထားပါတယ်။ လစဉ်ဖွင့်လှစ်ပေးနေတဲ့ သင်တန်းတွေ၊ သင်ရိုးညွှန်းတမ်းတွေကိုလည်း မျှဝေပေးသွားမှာ ဖြစ်ပါတယ်။ လာရောက်လေ့လာကြည့်ရှုကြတဲ့ သူတွေအနေနဲ့ ပြသထားတဲ့ သင်တန်းတွေတင်မကဘဲ ထပ်တိုးဖွင့်လှစ်ပေးလိုတဲ့ သင်တန်းတွေရှိပါက အွန်လိုင်းကနေ တောင်းခံလို့ရတဲ့ အစီအစဉ်တွေလည်း ရှိပါတယ်။

“MSME လုပ်ငန်းရှင်တွေအတွက် စိုက်ပျိုးမွေးမြူရေးကနေ ထွက်ရှိတဲ့ ကုန်ကြမ်းတွေကို အခြေခံပြီးထုတ်လုပ်တဲ့ နည်းပညာတွေကိုလည်း ဖြန့်ဝေထားပါတယ်။ စိုက်ပျိုးနည်းစနစ်တွေ၊ ဇီဝပိုးသတ်ဆေးနဲ့ ပတ်သက်တာတွေ၊ အပင်တစ်ရှူးမျိုးပွားတဲ့ လုပ်ငန်းတွေ၊ ရရှိလာတဲ့ ဇီဝထုတ်ကုန်တွေ၊ Bio Technology နဲ့ပတ်သက်ပြီး မြေဩဇာလုပ်တဲ့ နည်းစဉ်တွေလည်း ပြသသွားမှာ ဖြစ်ပါတယ်။ ဒါတွေနဲ့ပတ်သက်ပြီး နည်းပညာ တောင်းခံလာရင်လည်း ဖြန့်ဝေပေးသွားမှာ ဖြစ်ပါတယ်။ လိုအပ်ပါက သင်တန်းဖွင့်လှစ် သင်ကြားပေးသွားမှာ ဖြစ်ပါတယ်။ ယခု MSME ပွဲတော်ကြီးမှာ တိုက်ရိုက်ချိတ်ဆက်နိုင်တဲ့အခွင့်အလမ်းတွေ အများကြီး ရှိပါတယ်။ ဒါကြောင့် MSME ပွဲတော်ကြီးကို လာရောက်ကြည့်ရှုလေ့လာကြဖို့ လှိုက်လှိုက်လှဲလှဲ ဖိတ်ခေါ်ပါတယ်” ဟုပြောသည်။

ပြည်ထောင်စုအဆင့် MSME ထုတ်ကုန်ပြပွဲနှင့် ဈေးရောင်းပွဲတော်(နေပြည်တော်) တွင် နေပြည်တော်ကောင်စီနယ်မြေ အပါအဝင် တိုင်းဒေသကြီးနှင့် ပြည်နယ်ကိုယ်စားပြု ပြခန်းများ၊ ဝန်ကြီးဌာနပြခန်းများ အပြင် စီးပွားရေး ချိတ်ဆက်မှုများ (Business Matching)၊ နည်းပညာပြခန်းနှင့် လယ်ယာသုံးစက်ပစ္စည်း၊ အသေးစားစက်မှုလက်မှု လုပ်ငန်းပြခန်းများ ပါဝင်ပြသသွားမည်ဖြစ်ကြောင်း သိရသည်။

မင်းကျော်စွာ
ဓာတ်ပုံ-ဖိုးပြည့်စုံ

ပြည်ထောင်စုအဆင့် MSME ထုတ်ကုန်ပြပွဲနှင့် ဈေးရောင်းပွဲတော်(နေပြည်တော်)တွင် ပါဝင်ပြသရောင်းချမည့် ဈေးဆိုင်ခန်းများ ပြင်ဆင်နေမှုကို တွေ့ရစဉ်။

# အွန်လိုင်းလိမ်လည်မှုနှင့် ဒုစရိုက်မှုလုပ်ငန်းများတွင် ဆက်စပ်ပါဝင်ခဲ့ကြသည့် ပြည်ပနိုင်ငံသား သုံးဦး မြန်မာ-ထိုင်း အမှတ်(၂) ချစ်ကြည်ရေးတံတားမှတစ်ဆင့် သက်ဆိုင်ရာနိုင်ငံများသို့ ထပ်မံလွှဲပြောင်းပေးအပ်

နေပြည်တော် ဖေဖော်ဝါရီ ၃

ထိုင်းနိုင်ငံအပါအဝင် အိမ်နီးချင်းနိုင်ငံအချို့ကို တစ်ဆင့်ခံဖြတ်သန်း၍ မြန်မာနိုင်ငံအတွင်းသို့ နယ်စပ်လမ်းကြောင်းများမှ တရားမဝင်ဝင်ရောက်လာပြီး ကရင်ပြည်နယ် မြဝတီ-ရွှေကုက္ကိုလ် နယ်မြေတွင် တရားမဝင် အွန်လိုင်းလောင်းကစားမှုများ၊ အွန်လိုင်းလိမ်လည်မှုများ၊ ဒုစရိုက်မှုများ ကျူးလွန်ခဲ့ကြသည့် ဆီရီရာလီရွန်နိုင်ငံသား နှစ်ဦးနှင့် ရုရှားနိုင်ငံသား တစ်ဦး စုစုပေါင်း ပြည်ပနိုင်ငံသား သုံးဦးတို့အား မြန်မာ-ထိုင်း အမှတ် (၂) ချစ်ကြည်ရေးတံတားမှ တစ်ဆင့် သက်ဆိုင်ရာနိုင်ငံများသို့ လူသားချင်း စာနာထောက်ထားမှုနှင့် နိုင်ငံအချင်းချင်း ချစ်ကြည်ရင်းနှီးမှုတို့ကိုရှေးရှု၍ ဥပဒေလုပ်ထုံးလုပ်နည်းများနှင့်အညီ ထပ်မံလွှဲပြောင်းပေးသည်။

ထိုသို့ပြည်နှင်လွှဲပြောင်းပေးအပ်ရာတွင် လူဝင်မှုကြီးကြပ်ရေးနှင့် ပြည်သူ့အင်အား ဝန်ကြီးဌာန ခရိုင်ဦးစီးမှူး ဒုတိယညွှန်ကြားရေးမှူး ဦးကျော်ကျော်သန်းနှင့် တာဝန်ရှိသူများ၊ ထိုင်းနိုင်ငံဆိုင်ရာ ရုရှားနိုင်ငံသံရုံးမှ Counsellor Mr. Ilyn Ilia နှင့် တာဝန်ရှိသူများ၊ ဆီရီရာလီရွန်နိုင်ငံမှ သံရုံး ကိုယ်စားလှယ် Mr. Tana Judah Hira နှင့်တာဝန်ရှိသူများ၊ ထိုင်းနိုင်ငံ တာ့ခ်ခရိုင် လူဝင်မှုကြီးကြပ်ရေးဦးစီးဌာနမှ တာဝန်ရှိသူများ တက်ရောက်ကြပြီး မြန်မာနိုင်ငံမှတာဝန်ရှိသူများက သက်ဆိုင်ရာနိုင်ငံများမှ တာဝန်ရှိသူများထံသို့ ပြည်နှင်လွှဲပြောင်း လက်ခံရေးဆိုင်ရာ အထောက်အထား စာရွက်စာတမ်းများကို စနစ်တကျ လွှဲပြောင်းပေးအပ်သည်။

နိုင်ငံတော်အနေဖြင့် Online Scam Center လုပ်ငန်းများတွင် ပါဝင်ပတ်သက် နေသူများနှင့် နောက်ကွယ်မှ ကြိုးကိုင်သော နိုင်ငံခြားသားများကို ဖော်ထုတ်ဖမ်းဆီးပြီး ထိထိရောက်ရောက် ပြင်းပြင်းထန်ထန် အရေးယူနိုင်ရေး အိမ်နီးချင်းနှင့် ဒေသတွင်းနိုင်ငံများ၊ နိုင်ငံတကာအဖွဲ့အစည်းများနှင့် တက်ကြွစွာ ပူးပေါင်းဆောင်ရွက်လျက်ရှိသည့်အပြင်

အကြောင်းအမျိုးမျိုးကြောင့် ဒုက္ခရောက်နေကြသော နိုင်ငံခြားသားများနှင့် လူကုန်ကူးခံရသည့် နိုင်ငံခြားသားများကို သက်ဆိုင်ရာနိုင်ငံများသို့ အမြန်ဆုံးပြည်နှင်လွှဲပြောင်းပေးနိုင်ရေး ထိရောက်စွာ ညှိနှိုင်းဆောင်ရွက်လျက်ရှိကြောင်း သိရသည်။ **သတင်းစဉ်**

## အင်အားအသင့်အတင့်ရှိသော မြေငလျင်တစ်ခု လှုပ်ရှား

နေပြည်တော် ဖေဖော်ဝါရီ ၃

ယနေ့ ည ၁၀ နာရီ ၁၄ မိနစ် ၂ စက္ကန့်တွင် စစ်တွေမြေငလျင်စခန်းမှ အရှေ့-အရှေ့မြောက်ဘက် ၇၃ မိုင်ခန့်ကွာဝေးသော မြန်မာနိုင်ငံ ပြည်တွင်း (စေတုတ္တရာမြို့၏ အနောက်-အနောက်မြောက်ဘက် မိုင် ၂၀ ခန့်အကွာ)၊ မြောက်လတ္တီတွဒ် ၂၀ ဒသမ ၅၀ ဒီဂရီ၊ အရှေ့လောင်ဂျီတွဒ် ၉၃ ဒသမ ၉၄ ဒီဂရီ၊ အနက် ၅၈ ကီလိုမီတာကို ဗဟိုပြု၍ အင်အားရစ်(ခ်)တာစကေး ၆.၀ အဆင့်ရှိ အင်အားအသင့်အတင့်ရှိသော မြေငလျင်တစ်ခုလှုပ်ရှားသွားကြောင်း တိုင်းထွာရရှိသည်။

မိုး/ဇလ

❒ စာမျက်နှာ ၂၄ မှ
အမျိုးသား ၃၂၁ ဦး၊ အမျိုးသမီး ကိုးဦး စုစုပေါင်း ၃၃၀ တို့နှင့်အတူ မိုးကာအစိမ်းစများဖြင့် ဆောက်လုပ်ထားသည့်အဆောက်အအုံ ၁၅ လုံး၊ ဆောက်လုပ်ဆဲအဆောက်အအုံ ၁၀ လုံး၊အွန်လိုင်းလိမ်လည်မှုများ လုပ်ဆောင်ရာတွင် အသုံးပြုသည့် မီးစက်နှစ်လုံး၊ ဖုန်းမျိုးစုံ ၂၀၈ လုံး၊ ALL-IN-ONE ကွန်ပြူတာ ၈၆ လုံး၊ LAPTOP ခုနစ်လုံး၊ STAR LINK ၂၃ လုံး၊ မော်တော်ယာဉ်မျိုးစုံ ၁၀ စီးတို့ကို တွေ့ရှိဖမ်းဆီး ထိန်းသိမ်းနိုင်ခဲ့ကြောင်း သိရသည်။

အဆိုပါ သိမ်းဆည်းရမိ အွန်လိုင်းလိမ်လည် လောင်းကစားမှုများ ပြုလုပ်ရာတွင် အသုံးပြုသည့် ဆက်စပ်ပစ္စည်းများကို လုပ်ထုံးလုပ်နည်းများနှင့်အညီ ဆက်လက်ဆောင်ရွက်သွားမည် ဖြစ်ပြီး ဖမ်းဆီးရမိသူများကိုလည်း ဥပဒေနှင့်အညီ ထိထိရောက်ရောက် အရေးယူဆောင်ရွက်သွားမည်ဖြစ်ကြောင်းနှင့် နောက်ကွယ်မှ ပါဝင်ပတ်သက်သူများကိုလည်း စိစစ်ဖော်ထုတ်ကာ တရားဥပဒေနှင့်အညီထိရောက်စွာအရေးယူနိုင်ရေး ဆက်လက် ဆောင်ရွက်သွားမည်ဖြစ်ကြောင်းနှင့် အွန်လိုင်းလိမ်လည် လောင်းကစားမှုများ မြန်မာနိုင်ငံအတွင်း လုံးဝအခြေပြုလုပ်ကိုင်နိုင်မှုမရှိစေရေးအတွက် ပြည်တွင်းအင်အားစုများအပြင် အိမ်နီးချင်းနိုင်ငံအစိုးရများနှင့်လည်း ပေါင်းစပ်ညှိနှိုင်း၍ အဆိုပါဒုစရိုက်မှုနှိမ်နင်းရေးလုပ်ငန်းများကို တက်ကြွစွာ ဆက်လက် ဆောင်ရွက်လျက်ရှိကြောင်း သိရသည်။ **သတင်းစဉ်**

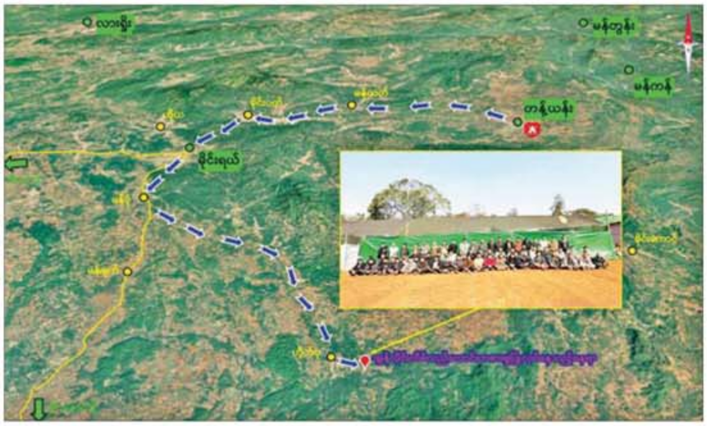

မိုင်းရယ်မြို့နယ် ဟိုက်ပုကျေးရွာအနီး အွန်လိုင်းလိမ်လည်လောင်းကစားမှု လုပ်ကိုင်နေသူများအား လူနေအဆောက်အအုံများ၊ လုပ်ငန်းသုံးပစ္စည်းများနှင့်အတူ ဖမ်းဆီးရမိမှု။

ရှမ်းပြည်နယ်(မြောက်ပိုင်း) မိုင်းရယ်မြို့နယ် ဟိုက်ပုကျေးရွာအနီး၌ အွန်လိုင်းလိမ်လည်လောင်းကစားမှုလုပ်ငန်းများ လုပ်ကိုင်ရာတွင် အသုံးပြုသည့် ဆက်စပ်ပစ္စည်းများ သိမ်းဆည်းရမိမှု။

ရှမ်းပြည်နယ်(မြောက်ပိုင်း) မိုင်းရယ်မြို့နယ် ဟိုက်ပုကျေးရွာအနီး၌ အွန်လိုင်းလိမ်လည်လောင်းကစားမှုလုပ်ငန်းများ လုပ်ကိုင်ရာတွင် အသုံးပြုသည့် အဆောက်အအုံများ သိမ်းဆည်းရမိမှု။

ရှမ်းပြည်နယ်(မြောက်ပိုင်း) မိုင်းရယ်မြို့နယ် ဟိုက်ပုကျေးရွာအနီး၌ အွန်လိုင်းလိမ်လည်လောင်းကစားမှုလုပ်ငန်းများ လုပ်ကိုင်ရာတွင် အသုံးပြုသည့် မော်တော်ယာဉ်များအား သိမ်းဆည်းရမိမှု။

ရှမ်းပြည်နယ်(မြောက်ပိုင်း) မိုင်းရယ်မြို့နယ် ဟိုက်ပုကျေးရွာအနီး၌ အွန်လိုင်းလိမ်လည်လောင်းကစားမှုလုပ်ငန်းများ လုပ်ကိုင်ရာတွင် အသုံးပြုရန်အတွက် ဆောက်လုပ်ဆဲအဆောက်အအုံများ သိမ်းဆည်းရမိမှု။

## ဘဏ်ပိတ်ရက်နှင့် ဖွင့်ရက်များကြော်ငြာ

လွှဲပြောင်းနိုင်သော စာချုပ်စာတမ်းများ အက်ဥပဒေအရ ၂၀၂၆ ခုနှစ်၊ ဖေဖော်ဝါရီ ၁၄ ရက်နှင့် ၁၅ ရက်(စနေ၊ တနင်္ဂနွေနေ့)သည် အစိုးရရုံးပိတ်ရက်များဖြစ်ပြီး အများပြည်သူအလုပ်ပိတ်ရက်ဖြစ်သည့် ၁၇ ရက် (တရုတ်နှစ်သစ်ကူးနေ့)ကြားရှိ ဖေဖော်ဝါရီ ၁၆ ရက်ကို တစ်ဆက်တစ်စပ်တည်းရုံးပိတ်ရက်ဖြစ်ပါသဖြင့် ဘဏ်များအားလုံး ပိတ်ထားလိမ့်မည်ဖြစ်ပါကြောင်းနှင့် ၂၀၂၆ ခုနှစ်၊ဖေဖော်ဝါရီ ၂၁ရက်(စနေနေ့)သည် အစားထိုးရုံးတက်ရက်ဖြစ်ပါသဖြင့် ဘဏ်များအားလုံး ဖွင့်မည်ဖြစ်ပါကြောင်း။ **မြန်မာနိုင်ငံတော်ဗဟိုဘဏ်**

❍ ရန်ကုန်မြို့ပတ်မှ
အမှုဖွင့်လှစ်ဆောင်ရွက်ခဲ့ပြီး အခင်းဖြစ်ပွားရာသို့ ဖေဖော်ဝါရီ ၁ ရက် မွန်းလွဲ ၁ နာရီခွဲတွင် လုံခြုံရေးအဖွဲ့များဖြင့် သွားရောက်စုံစမ်းစစ်ဆေးခဲ့ရာ ထပ်မံ၍ ခဲဖြင့်ပစ်ပေါက်ခဲ့သူတရားခံ လေးဦးဖြစ်သော ရွှေပြည်သာမြို့နယ်နေ ထိန်းလင်းအောင်၊ ပြည်ဖြိုးအောင်၊ ချမ်းမြေ့အောင်နှင့် ကောင်းမြတ်မင်းတို့အား ဖမ်းဆီးရမိခဲ့သည်။

အလားတူ ယနေ့နံနက် ၁၀ နာရီ ၃၆ မိနစ်တွင် ရန်ကုန်-နေပြည်တော်လမ်းပိုင်းအတွင်း ပြေးဆွဲပေးလျက်ရှိသည့် အမှတ်(၃၁)အဆန် DEMU ရထားသည် ရေတာရှည်မြို့နယ် မြို့လှနှင့် ရေနီဘူတာအကြား မိုင်တိုင်အမှတ် ၂၀၃/၁၅-၁၆ အကြား ရထားပြေးဆွဲဖြတ်သန်းနေစဉ် အမည်မသိသူတစ်ဦးက ရထားအား ခဲဖြင့်ပစ်ပေါက်ခဲ့ရာ စက်ခေါင်းနောက် သုံးတွဲမြောက်DEMU-U-2004 အထက်တန်းတွဲ(၂)၏ ညာဘက်ခြမ်း ခရီးသည်ထိုင်ခုံနေရာ A-4 ပြတင်းပေါက်အပေါ်မှန် ခြောက်လက်မခန့် ပေါက်၍ ကွဲကြေပျက်စီးမှုဖြစ်ပွားခဲ့သဖြင့် ရေနီဘူတာတွင် ရှစ်မိနစ်ခန့် ရထားရပ်တန့်ခဲ့ပြီး သက်ဆိုင်ရာနယ်မြေရဲစခန်းတွင် အမှုဖွင့်လှစ်ဆောင်ရွက်လျက်ရှိသည်။

ယခင် ၂၀၂၅ ခုနှစ် အောက်တိုဘာ ၂၈ ရက်တွင် အမှတ်(၇)အဆန် DEMU ရထားအား ဖြူးနှင့် ဇေယျာဝတီဘူတာအကြား ခဲဖြင့်ပစ်ပေါက်ခဲ့သူတရားခံ ထက်ဦးလွင်(ခ)မင‌ထော်နီအား တောင်ငူခရိုင်တရားရုံးမှ ရာဇသတ်ကြီးမှုအမှတ် ၁၂၅/၂၀၂၅ ဖြင့် ဒီဇင်ဘာ ၅ ရက်တွင် ရထားပို့ဆောင်ရေးလုပ်ငန်း ဥပဒေပုဒ်မ ၈၄ အရ အလုပ်နှင့်ထောင်ဒဏ် ၁၅ နှစ် ချမှတ်အရေးယူဆောင်ရွက်ခဲ့ပြီးဖြစ်သည်။

၂၀၁၆ ခုနှစ် ဇန်နဝါရီ ၅ ရက်တွင် ထုတ်ပြန်ပြီးဖြစ်သည့် ရထားပို့ဆောင်ရေးလုပ်ငန်း ဥပဒေ၊ အခန်း ၁၈၊ ပုဒ်မ ၇၉ (ခ)အရ ရထားကို တစ်စုံတစ်ရာဖြင့် ပစ်ပေါက်ခြင်း (သို့မဟုတ်) တစ်စုံတစ်ရာပြုလုပ်ခြင်းအတွက် ပြစ်ဒဏ်အနေဖြင့် ပုဒ်မ (၈၄)အရ ထိုသူကို အနည်းဆုံး ငါးနှစ်မှ အများဆုံး နှစ် ၂၀ ထက်မပိုသော ထောင်ဒဏ်ချမှတ်ရမည့်အပြင် ငွေဒဏ်လည်းချမှတ်နိုင်ကြောင်းသိရပြီး ယခုဖြစ်စဉ်များနှင့်ပတ်သက်၍ ဥပဒေနှင့်အညီ ဆက်လက်အရေးယူသွားမည်ဖြစ်ကြောင်းနှင့် နိုင်ငံတော်အစိုးရအနေဖြင့် အများပြည်သူများ အဆင်ပြေကောင်းမွန်စွာ ခရီးသွားလာနိုင်ရေးအတွက် အဆင့်မြှင့်တင်ဆောင်ရွက်ပေးလျက်ရှိရာ ပြည်သူများအနေဖြင့် ဝိုင်းဝန်းပူးပေါင်းထိန်းသိမ်းသွားရန် လိုအပ်ကြောင်း သိရသည်။ **သတင်းစဉ်**

**အသက်သည် သွေး၊ သွေးသည် အသက်။**

### ကိုပါအီတာလီယာဖလား ဘောလုံးပြိုင်ပွဲ ကွာတားဖိုင်နယ်ပွဲစဉ် နိုင်ကမ္ဘာ

| ရက်/အချိန် | ပွဲစဉ်/(အမှတ်ပေးပွဲအဆင့်) | နောက်ဆုံးတွေ့ဆုံမှုရလဒ် |
|---|---|---|
| ၅-၂-၂၀၂၆<br>နံနက် ၀၂:၃၀ နာရီ | အင်တာမီလန် - တိုရီနို<br>(စီးရီးအေ-၁) (စီးရီးအေ-၁၃) | အင်တာမီလန် ၅-၀ တိုရီနို<br>တိုရီနို ၀-၂ အင်တာမီလန် |

### မြန်မာနေရှင်နယ်လိဂ် အမှတ်ပေးဘောလုံးပြိုင်ပွဲ (ပွဲစဉ်-၁၆) နိုင်ကမ္ဘာ

| ယှဉ်ပြိုင်ရက် | အချိန် | ပွဲစဉ်/(နောက်ဆုံးငါးပွဲရလဒ်) | ယမန်နှစ်ရလဒ် |
|---|---|---|---|
| ၄-၂-၂၀၂၆<br>ဗုဒ္ဓဟူးနေ့ | ညနေ ၃:၃၀ နာရီ | (၁၁)ဒဂုံပေါ် - ဒဂုံ(၃)<br>(W,D,D,L,L) (W,L,W,L,W) | ဒဂုံပေါ် ၀-၃ ဒဂုံ<br>ဒဂုံ ၄-၂ ဒဂုံပေါ် |
| ။ | ။ | (၁)ရန်ကုန် - ရာမည(၁၂)<br>(W,W,W,W,W) (L,W,L,D,L) | ——— |
| ၄-၂-၂၀၂၆<br>ဗုဒ္ဓဟူးနေ့ | ညနေ ၄:၀၀ နာရီ | (၄)ဟံသာဝတီ - ISPE(၆)<br>(W,W,L,L,W) (L,W,D,L,L) | ဟံသာဝတီ ၃-၁ ISPE<br>ISPE ၀-၀ ဟံသာဝတီ |

### ဂျာမန် ပိုကယ်ဖလား ဘောလုံးပြိုင်ပွဲ ကွာတားဖိုင်နယ်ပွဲစဉ် နိုင်ကမ္ဘာ

| ရက်/အချိန် | ပွဲစဉ်/(အမှတ်ပေးပွဲအဆင့်) | နောက်ဆုံးတွေ့ဆုံမှုရလဒ် |
|---|---|---|
| ၅-၂-၂၀၂၆<br>နံနက် ၀၂:၁၅ နာရီ | ဟိုဖင်ဟိမ်း - စတုဂတ်<br>(ဘွန်ဒက်စ်လီဂါ II -၁၁) (ဘွန်ဒက်စ်လီဂါ-၄) | ဟိုဖင်ဟိမ်း ၂-၂ စတုဂတ်<br>စတုဂတ် ၂-၁ ဟိုဖင်ဟိမ်း |

### စပိန် ကိုပါဒယ်ရေးဖလား ဘောလုံးပြိုင်ပွဲ ကွာတားဖိုင်နယ်ပွဲစဉ် နိုင်ကမ္ဘာ

| ရက်/အချိန် | ပွဲစဉ်/(အမှတ်ပေးပွဲအဆင့်) | နောက်ဆုံးတွေ့ဆုံမှုရလဒ် |
|---|---|---|
| ၅-၂-၂၀၂၆<br>နံနက် ၀၂:၃၀ နာရီ | အလာဗက်စ် - ဆိုစီဒက်<br>(လာလီဂါ-၁၀) (လာလီဂါ-၈) | အလာဗက်စ် ၁-၀ ဆိုစီဒက်<br>ဆိုစီဒက် ၁-၂ အလာဗက်စ် |
| ။ | ဗလင်စီယာ - ဘီလ်ဘာအို<br>(လာလီဂါ-၁၅) (လာလီဂါ-၁၁) | ဗလင်စီယာ ၂-၀ ဘီလ်ဘာအို<br>ဘီလ်ဘာအို ၁-၀ ဗလင်စီယာ |

### ကာရာဘောင်းလိဂ်ဖလား ဘောလုံးပြိုင်ပွဲ ဆီမီးဖိုင်နယ် ဒုတိယကျော့ပွဲစဉ် နိုင်ကမ္ဘာ

| ရက်/အချိန် | ပွဲစဉ်/(အမှတ်ပေးပွဲအဆင့်) | ပထမကျော့ရလဒ် |
|---|---|---|
| ၅-၂-၂၀၂၆<br>နံနက်၀၂:၃၀ နာရီ | မန်စီးတီး - နယူးကာဆယ်<br>(ပရီးမီးယားလိဂ်-၂) (ပရီးမီးယားလိဂ်-၁၀) | မန်စီးတီး ၂-၀ နယူးကာဆယ် |

## မီရိနို ခြေထောက်ဒဏ်ရာ ခွဲစိတ်ကုသမှုခံယူမည်ဖြစ်သောကြောင့် ကာလအတန်ကြာ အနားယူရဖွယ်ရှိ

**လန်ဒန် ဖေဖော်ဝါရီ ၃**

အာဆင်နယ်အသင်း ကွင်းလယ်တိုက်စစ်ကစားသမား မီရိနိုသည် ခြေထောက်ဒဏ်ရာ ခွဲစိတ်ကုသမှုခံယူမည်ဖြစ်ကြောင့် ကာလအတန်ကြာအနားယူရဖွယ်ရှိနေသည်။ (ယာဗုံ)

အဆိုပါ ကွင်းလယ်တိုက်စစ်ကစားသမားသည် အာဆင်နယ်အသင်းက မန်ယူအသင်းကို သုံးဂိုး၊ နှစ်ဂိုးဖြင့် ရှုံးနိမ့်ခဲ့သည့် ပွဲစဉ်တွင် ဒဏ်ရာရရှိခဲ့ခြင်းဖြစ်သည်။

(NGB)

## အများသိစေရန် ကြေညာခြင်း

မန္တလေး၊ အောင်မြေသာစံမြို့နယ်၊ မာလကာခြံရပ်ကွက်၊ အကွက်အမှတ်(၁၂၉)၊ ဦးပိုင်အမှတ်(၁/က)၊ ဘိုးဘပိုင်မြေကွက်အစိတ်အပိုင်းဖြစ်သော ရှေ့မျက်နှာစာ(၁၂)ပေ၊ အနောက်ဘက်ခြမ်းအရှည် ပေ(၄၀) အကျယ်အဝန်းရှိ မြေကွက်နှင့် ယင်းမြေကွက်ပေါ်ရှိ Steel Structure (၂)ထပ်ခွဲအဆောက်အအုံ၊ ရေမီတာ၊ မီးမီတာအပါအဝင် ပေါက်ရောက်သစ်ပင်ဝင်းခြံအကာအရံနှင့်တကွ နေထိုင်ပိုင်ဆိုင် အကျိုးခံစားခွင့်အရပ်ရပ်အားလုံးတို့ကို တရားဝင်လက်ရှိလက်ရောက်ပိုင်ဆိုင်ပြီး လွှဲပြောင်းရောင်းချ ပိုင်ခွင့်ရှိသူဟု အဆိုပြုသူ ဒေါ်တိုးတိုးဝင်း(ဘ)ဦးဝင်းမောင်(၅/ကလတ(နိုင်)၀၀၃၆၅၀)ကိုင်ဆောင်သူထံမှ ကျွန်ုပ်၏မိတ်ဆွေများက အပြီးအပိုင်လွှဲပြောင်းဝယ်ယူရန်အတွက် ရောင်းကြေးငွေ၏ တစ်စိတ်တစ်ဒေသကို စရန်ငွေအဖြစ် ပေးချေထားပြီးဖြစ်ပါသည်။

အဆိုပါ အရောင်းအဝယ်ကိစ္စနှင့်ပတ်သက်၍ ကန့်ကွက်လိုသူများရှိပါက ဤကြေညာသည့်ရက်မှ (၁၄)ရက်အတွင်း ကျွန်ုပ်ထံသို့ ခိုင်လုံသော စာရွက်စာတမ်းအထောက်အထားမူရင်းများဖြင့် ကန့်ကွက်နိုင်ကြောင်းနှင့် ကန့်ကွက်ရန်မရှိပါက အရောင်းအဝယ်ကိစ္စကို ဥပဒေနှင့်အညီ ဆက်လက်ဆောင်ရွက်သွားမည်ဖြစ်ကြောင်း အများသိစေရန် ကြေညာအပ်ပါသည်။

**ဝယ်ယူသူများ၏ လွှဲအပ်ညွှန်ကြားချက်အရ–**
**ဦးငြိမ်းကျော်ကျော်ဝင်း B.A(Psy;),(PGDL)**
**အထက်တန်းရှေ့နေ**
**ဖုန်း ၀၉–၄၂၀၇၇၂၄၈၆၊ ၀၉–၇၉၇၃၃၁၁၆၅**

## အများသိစေရန် ကြေညာခြင်း

မန္တလေး၊ ပြည်ကြီးတံခွန်မြို့နယ်၊ (ဈ)ရပ်ကွက်၊ အကွက်အမှတ်(ပပ-၃၂)၊ ဦးပိုင်အမှတ်(၃၆)၊ ဧရိယာ(၀ ဒသမ ၀၅၅၁)ဧက အကျယ်အဝန်းရှိ ဂရန်စာချုပ်နံပါတ်-၃၇၂/၂၀၁၁-၂၀၁၂ ဖြင့် ဦးသန်းစိုး(၉/အမရ(နိုင်)၀၄၆၆၀၉)အမည်ပေါက် ဂရန်မြေကွက်အတွင်းမှ မြောက်ဘက်အစွန်ဆုံးအခြမ်း၏ တောင်ဘက်ပိုင်း အရှေ့-အနောက်(၄၀)ပေ၊ တောင်-မြောက်(၁၅)ပေ အကျယ်အဝန်းရှိ မြေကွက်နှင့် ယင်းမြေကွက်ပေါ်ရှိ ပေါက်ရောက်သစ်ပင်ဝင်းခြံအကာအရံနှင့်တကွ နေထိုင်ပိုင်ဆိုင်အကျိုးခံစားခွင့်အရပ်ရပ်အားလုံးတို့ကို တရားဝင်လက်ရှိလက်ရောက်ပိုင်ဆိုင်ပြီး လွှဲပြောင်းရောင်းချပိုင်ခွင့်ရှိသူဟု အဆိုပြုသူ ဒေါ်စန်းယုလွင်(ဘ)ဦးအောင်သိန်း(၉/ပကခ(နိုင်)၀၇၂၉၈၅)ကိုင်ဆောင်သူထံမှ ကျွန်ုပ်၏မိတ်ဆွေက အပြီးအပိုင်လွှဲပြောင်းဝယ်ယူရန်အတွက် ရောင်းကြေးငွေ၏ တစ်စိတ်တစ်ဒေသကို စရန်အဖြစ် ပေးချေထားပြီး ဖြစ်ပါသည်။

အဆိုပါအရောင်းအဝယ်ကိစ္စနှင့် ပတ်သက်၍ ကန့်ကွက်လိုသူများရှိပါက ဤကြေညာသည့်ရက်မှ (၁၀)ရက်အတွင်း ကျွန်ုပ်ထံသို့ခိုင်လုံသော စာရွက်စာတမ်းအထောက်အထားမူရင်းများဖြင့် ကန့်ကွက်နိုင်ကြောင်းနှင့် ကန့်ကွက်ရန်မရှိပါက အရောင်းအဝယ်ကိစ္စကို ဥပဒေနှင့်အညီ ဆက်လက်ဆောင်ရွက်သွားမည်ဖြစ်ကြောင်း အများသိစေရန် ကြေညာအပ်ပါသည်။

**ဝယ်ယူသူ၏ လွှဲအပ်ညွှန်ကြားချက်အရ–**
**ဒေါ်စိမ့်ဝတ်ရည်ထက် (LL.B,LL.M,DBL)**
**တရားလွှတ်တော်ရှေ့နေ**
**၁၄၀လမ်း၊ ၅၇လမ်းနှင့် ၅၈လမ်းကြား၊ ပြည်ကြီးတံခွန်မြို့နယ်၊ မန္တလေးမြို့။**
**ဖုန်း ၀၉–၄၂၈၉၆၂၅၃၉၊ ၀၉–၂၅၅၄၅၂၆၅၆**

## အများသိစေရန် ကြေညာခြင်း

မန္တလေးတိုင်းဒေသကြီး၊ ချမ်းအေးသာစံမြို့နယ်၊ အောင်နန်းရိပ်သာအနောက် ၃၂လမ်း၊ ၈၄ လမ်းနှင့် ၈၅လမ်းကြားနေ ဒေါ်ခင်ချမ်းမြေ့မိုး(ဘ)ဦးဝင်းညို(၉/ခအဇ(နိုင်)၀၂၆၉၄၈) ကိုင်ဆောင်သူ၏ လွှဲအပ်ညွှန်ကြားချက်အရ အောက်ပါအတိုင်း အများသိစေရန် ကြေညာအပ်ပါသည်။

မန္တလေးတိုင်းဒေသကြီး၊ အောင်မြေသာစံမြို့နယ်၊ ညောင်ကွဲအကွက်(415/N)၊ ဦးပိုင်အမှတ်(၇) အတွင်း တည်ရှိသော (၂၅×၄၀)ပေ အနက်မှ (၁၀×၄၀)ပေမြောက်လှည့်ပေအားဖြင့် ရှေ့မှ နောက်သို့(၁၀)ပေ၊ တောင်မှ မြောက်သို့ (၄၀)ပေရှိသော ဒေါ်ကေသီလှိုင်အမည်ပေါက်ဖြစ်သော မြေကွက်နှင့် ယင်းမြေကွက်ပေါ်ရှိ ပိုင်ဆိုင်အကျိုးခံစားခွင့်အရပ်ရပ်အားလုံးတို့အား ရောင်းချပိုင်ခွင့်ရှိသူဟု အဆိုပြုသူ ဒေါ်ကေသီလှိုင်(ဘ)ဦးရဲမင်းနိုင်(၉/အမဇ(နိုင်)၀၅၄၃၇၇)ကိုင်ဆောင်သူထံမှ ကျွန်ုပ်၏မိတ်ဆွေဖြစ်သူက အဆုံးအပိုင်လက်ရောက်လွှဲပြောင်းဝယ်ယူထားပြီး အရောင်းအဝယ်စာချုပ်ကို(၈-၁-၂၀၂၆)ရက်က ပြုလုပ်ခဲ့ပြီး လက်ရှိလက်ရောက်ယူဆောင်ထားပြီး ဖြစ်ပါသည်။

သို့ဖြစ်ပါ၍ အဆိုပါမြေကွက်သည် ကျွန်ုပ်၏မိတ်ဆွေ ဒေါ်ခင်ချမ်းမြေ့မိုး(ဘ)ဦးဝင်းညို(၉/ခအဇ(နိုင်)၀၂၆၉၄၈)ကိုင်ဆောင်ထားသူသည်သာ အမှန်တကယ်လက်ရှိလက်ရောက်ပိုင်ဆိုင်ထားသူဖြစ်ပြီး အဆိုပါမြေကွက်ကို ဆက်လက်ဆောက်လုပ်မည်ဖြစ်ပြီး ကျူးကျော်ဟန့်တား၊ ကန့်ကွက်နှောင့်ယှက်သူများကို ဥပဒေနှင့်အညီ ဆက်လက်ဆောင်ရွက်သွားမည်ဖြစ်ပါကြောင်း အများသိစေရန် အသိပေးကြေညာအပ်ပါသည်။

**လွှဲအပ်ညွှန်ကြားချက်အရ–**
**ဒေါ်ဥမ္မာမြင့်(LL.B)**
**အထက်တန်းရှေ့နေ(စဉ်–၄၉၃၅၀)**
**၉လမ်း၊ ၇၆(A)လမ်း၊ အောင်မြေသာစံမြို့နယ်။ ဖုန်း ၀၉–၇၉၃၀၃၃၆၆၀**

## ဒေါ်မေကျော်သာနှင့် အများသိစေရန် ကြေညာခြင်း

မန္တလေး၊ ပြည်ကြီးတံခွန်မြို့နယ်၊ (ဓ)ရပ်ကွက်၊ အကွက်အမှတ်(နန-၂)၊ ဦးပိုင်အမှတ်(၅၃)၊ ဧရိယာ(၀ ဒသမ ၀၅၅၁)ဧက အကျယ်အဝန်းရှိ ဂရန်မြေကွက်နှင့် ယင်းမြေကွက်ပေါ်ရှိ အကျိုးခံစားခွင့်အရပ်ရပ်တို့ကို အမည်ပေါက်ပိုင်ဆိုင်သူ ဒေါ်မေကျော်သာထံမှ ကျွန်မဒေါ်အေးနွဲ့က(၁၀-၁၁-၂၀၁၁)ရက်တွင် မြေကွက်အရောင်းအဝယ်ကတိစာချုပ် ချုပ်ဆို၍ ဝယ်ယူပိုင်ဆိုင်ထားပါသည်။

အဆိုပါကတိစာချုပ်အရ ဖော်ပြပါဂရန်မြေကွက်အား မှတ်ပုံတင်အရောင်းအဝယ်စာချုပ် ချုပ်ဆိုပေးပါရန် (၁၂-၂-၂၀၂၆)ရက်တွင် နောက်ဆုံးထား၍ ကျွန်ုပ်ထံသို့ လာရောက်ဆက်သွယ်ချုပ်ဆိုပေးပါရန် အသိပေးအကြောင်းကြားပါသည်။ လာရောက်ဆက်သွယ်၍ မှတ်ပုံတင်စာချုပ် ချုပ်ဆိုပေးရန် ပျက်ကွက်ပါက တည်ဆဲဥပဒေနှင့်အညီ ဆက်လက်ဆောင်ရွက်သွားမည်ဖြစ်ပါကြောင်း ဒေါ်မေကျော်သာနှင့် အများသိစေရန် အသိပေးကြေညာပါသည်။

**ဒေါ်အေးနွဲ့(ဘ)ဦးကောလိန်**
**၁၃/တယန(နိုင်)၀၂၂၈၅၂**
**၆၂လမ်း၊ ၁၁၅လမ်းနှင့် ၁၁၆လမ်းကြား၊ ပြည်ကြီးတံခွန်မြို့နယ်၊ မန္တလေးမြို့။**

## အများသိစေရန် ကြေညာခြင်း

မန္တလေး၊ ပြည်ကြီးတံခွန်မြို့နယ်၊ (က)ရပ်ကွက်၊ အကွက်အမှတ်(လ-၇)၊ ဦးပိုင်အမှတ်(၄၂)၊ မြေဧရိယာ(၀ ဒသမ ၀၅၅၁)ဧက အကျယ်အဝန်းရှိ ဦးအောင်ဒင်အမည်ပေါက် ဂရန်မြေကွက်နှင့် မြေကွက်ပေါ်ရှိ ဝင်းခြံအကာအရံ ပေါက်ရောက်သစ်ပင်များ အပါအဝင် ပိုင်ဆိုင်အကျိုးခံစားခွင့်များအားလုံးတို့ကို အမည်ပေါက်သူထံမှ အရောင်းအဝယ်အရပ်ကတိစာချုပ်အဆင့်ဆင့်၊ အထူးကိုယ်စားလှယ်လွှဲစာ၊ နိုင်ငံခြားကိုယ်စားလှယ်လွှဲစာ အဆင့်ဆင့်တို့ဖြင့် ဝယ်ယူထားပြီး လွှဲပြောင်းရောင်းချပိုင်ခွင့်ရှိကြောင်း ဝန်ခံကတိပြုသူ ဦးတင်မောင်အေး(ဘ)ဦးသန်းမောင်(၅/ပလန(နိုင်)၀၅၇၁၁၃)ထံမှ ကျွန်ုပ်၏မိတ်ဆွေကဝယ်ယူရန် သဘောတူညီပြီး စရန်ငွေတချို့တစ်ဝက်ကို ပေးချေထားပြီးဖြစ်ပါသည်။

သို့ဖြစ်ပါ၍ အဆိုပါဂရန်မြေကွက်အရောင်းအဝယ်ကိစ္စနှင့်ပတ်သက်၍ ကန့်ကွက်လိုသူများရှိပါက ဤကြေညာသည့်ရက်မှ (၁၄)ရက်အတွင်း ခိုင်လုံသော အထောက်အထား၊ စာချုပ်စာတမ်းမူရင်းများနှင့် ကျွန်ုပ်တို့ထံသို့ လာရောက်ကန့်ကွက်နိုင်ပါသည်။ အကယ်၍ သတ်မှတ်ရက်အတွင်း ကန့်ကွက်မည့်သူမရှိပါက ဤအရောင်းအဝယ်ကိစ္စကို ဥပဒေနှင့်အညီ ဆက်လက်ဆောင်ရွက်သွားမည်ဖြစ်ကြောင်း အများသိစေရန် ကြေညာအပ်ပါသည်။

**ဝယ်ယူသူ၏ လွှဲအပ်ချက်အရ–**

**ဦးဇော်မင်းဦး BA(Myan)E.T.Ec(Civil)**
**စာချုပ်စာတမ်းနှင့် မြေယာအကျိုးဆောင်**
**ဖုန်း ၀၉–၂၀၁၄၉၄၈၊ ၀၉–၄၄၄၀၃၅၆၃၄**
**၆၉လမ်း၊ ၃၈လမ်းနှင့် ၃၉လမ်းကြား၊**
**မဟာမြိုင်(၁)ရပ်၊ မဟာအောင်မြေမြို့နယ်၊ မန္တလေးမြို့။**

**ဒေါ်ငွေလှိုင်ထွန်း (LL.B)**
**တရားလွှတ်တော်ရှေ့နေ**

### မန္တလေးမြို့၊ အောင်မြေသာစံမြို့နယ်၊ ပုလဲငွေရောင်ရပ်ကွက်၊ အကွက်အမှတ်(၁၅၁)၊ ဦးပိုင်အမှတ်(၁၃-ခ)၊ ဧရိယာ(၀ ဒသမ ၉၆၂၃)ဧက အကျယ်အဝန်းရှိသော JA ဟတင်၊ ဒေါ်ခင်ယုအမည်ပေါက် ဘိုးဘပိုင်မြေကွက်၏ အနောက်မြောက်ထောင့်တွင် တိကျစွာပိုင်းခြားထားသည့်ဧရိယာ(၀ ဒသမ ၀၁၃၆)ဧက အကျယ်အဝန်းရှိသော ဘိုးဘပိုင်မြေကွက်နှင့်ပတ်သက်၍ အများသိစေရန် သတိပေးကြေညာခြင်း

အထက်ဖော်ပြပါမြေကွက်နှင့် ယင်းမြေကွက်ပေါ်ရှိ နံကပ်(၂)ထပ် အဆောက်အအုံ၊ ရေမီတာ၊ လျှပ်စစ်မီတာ (ဆက်လက်သုံးစွဲခွင့်အပါအဝင်)သွယ်တန်းတပ်ဆင်ထားသောပစ္စည်းအရပ်ရပ်အားလုံး၊ ဝင်းခြံအကာအရံတို့နှင့်တကွ နေထိုင်ပိုင်ဆိုင် အကျိုးခံစားခွင့်အရပ်ရပ်အားလုံးတို့ကို(၁၆-၁၂-၂၀၁၀)ရက်စွဲပါ မန္တလေးမြို့တော်စာချုပ်စာတမ်းမှတ်ပုံတင်ဌာနမှူးရုံး၏ မှတ်ပုံတင် အထူးကိုယ်စားလှယ်ပါဝါအမှတ်(၄၅၁၂/၂၀၁၀)အရ တရားဝင်ဝယ်ယူပိုင်ဆိုင်သူ ဦးငြိမ်းထွန်း(ဘ)ဦးရွှေ(၉/မရတ(နိုင်)၁၀၅၂၄၇) ထံမှ ကျွန်ုပ်၏မိတ်ဆွေဖြစ်သူက အဆုံးအပိုင် လက်ရောက်ဝယ်ယူရန် သဘောတူညီပါသဖြင့် ရောင်းကြေးစရန်ငွေများ ပေးချေထားပြီးဖြစ်ပါသည်။

အထက်ပါအရောင်းအဝယ်ကိစ္စနှင့်ပတ်သက်၍ ကန့်ကွက်လိုသူများရှိပါက ဤကြော်ငြာပါသည့်ရက်မှစ၍ (၇)ရက်အတွင်း ခိုင်လုံသော စာရွက်စာတမ်းများဖြင့် ကျွန်ုပ်ထံသို့ လာရောက်ကန့်ကွက်နိုင်ပါသည်။ သတ်မှတ်ရက်အတွင်း ကန့်ကွက်မှုမရှိပါက ထိုအရောင်းအဝယ်ကိစ္စကို ဥပဒေနှင့်အညီ ဆက်လက်ဆောင်ရွက်သွားမည်ဖြစ်ပါကြောင်း အများသိစေရန် သတိပေးကြေညာလိုက်ပါသည်။

**ဝယ်ယူသူ၏ လွှဲအပ်ချက်အရ–**
**ဒေါ်ခင်နီနီစိုး (LL.B)**
**(တရားလွှတ်တော်ရှေ့နေ–၇၉၃၃)**
**Office - အမှတ်(၁၈၉)၊ လမ်း၈၀၊ ၁၉လမ်းနှင့် လမ်း၂၀ကြား၊ မန္တလေးမြို့။**
**ဖုန်း 02-4068839 , 09-2006029 , 09-792006029 , 09-692006029**
**ladylawyer. khinninisoe @ gmail. com**

### "မန္တလေးမြို့၊ ချမ်းမြသာစည်မြို့နယ်၊ အောင်သာယာရပ်ကွက်၊ အကွက်အမှတ်(ဓဓ-၃၃)၊ ဦးပိုင်အမှတ်(ဂ၇)၊ ဧရိယာ(၀ ဒသမ ၀၂၇၅)ဧက၊ (၃၀×၄၀)ပေ အကျယ်အဝန်းရှိ စလစ်မြေကွက်အတွင်းမှ အရှေ့ဘက်ခြမ်း ဧရိယာ(၁၅×၄၀)အကျယ်အဝန်းရှိ မြေကွက်နှင့် အဆောက်အဦးတို့ကို ဝယ်ယူမည်" "ကန့်ကွက်နိုင်သည်"

မန္တလေး၊ ချမ်းမြသာစည်မြို့နယ်၊ အောင်သာယာရပ်ကွက်၊ အကွက်အမှတ်(ဓဓ-၃၃)၊ ဦးပိုင်အမှတ်(ဂ၇)၊ ဧရိယာ(၀ ဒသမ ၀၂၇၅)ဧက၊ (၃၀×၄၀)ပေ အကျယ်အဝန်းရှိ ဦးဖုန်းမြင့်နှင့် ဦးမြင့်စန်း(ခ)ဦးမြင့်သန်းတို့ နှစ်ဦးအမည်ဖြင့် ချထားပေးသော စလစ်မြေကွက်အတွင်းမှ အရှေ့ဘက်ခြမ်း၊ ဧရိယာ(၁၅×၄၀)ပေ အကျယ်အဝန်းရှိ မြေကွက်နှင့် ယင်းမြေကွက်ပေါ်ရှိ အဆောက်အအုံ၊ ရေ+မီးမီတာ(ဆက်လက်သုံးစွဲခွင့်)အပါအဝင်ပေါက်ရောက်သစ်ပင် ဝင်းခြံအကာအရံနှင့်တကွ နေထိုင်ပိုင်ဆိုင်အကျိုးခံစားခွင့်၊ အခွင့်အရေးအရပ်ရပ်အားလုံးတို့ကို လက်ရှိလက်ရောက်လွှဲပြောင်းရောင်းချပိုင်ခွင့်ရှိသူဟု အဆိုပြုသူ ဒေါ်ကြူကြူအေး(ဘ)ဦးမောင်အေး(၉/နထက(နိုင်)၁၀၉၀၆၄) ကိုင်ဆောင်သူထံမှ ကျွန်ုပ်၏မိတ်ဆွေက အပြီးအပိုင်လွှဲပြောင်းဝယ်ယူရန်အတွက် ရောင်းကြေးစရန်ငွေများကို ပေးချေထားပြီးဖြစ်ပါသည်။

အဆိုပါအရောင်းအဝယ်ကိစ္စနှင့်ပတ်သက်၍ ကန့်ကွက်လိုသူများရှိပါက ဤကြေညာသည့်ရက်မှ (၇)ရက်အတွင်း ကျွန်ုပ်တို့ထံသို့ ခိုင်လုံသော စာရွက်စာတမ်းအထောက်အထားမူရင်းများဖြင့် ကန့်ကွက်နိုင်ကြောင်းနှင့် ကန့်ကွက်ရန်မရှိပါက အရောင်းအဝယ်ကိစ္စကို ဥပဒေနှင့်အညီ ဆက်လက်ဆောင်ရွက်သွားမည်ဖြစ်ကြောင်း အများသိစေရန် ကြေညာအပ်ပါသည်။

**ဝယ်ယူသူ၏ လွှဲအပ်ညွှန်ကြားချက်အရ–** **ဒေါ်သန္တာစိုး (LL.B)**
**တရားလွှတ်တော်ရှေ့နေ**
ဖုန်း ➢ ၀၉–၇၉၇၃၅၅၁၇၃၊ ၀၉–၄၀၂၆၀၄၉၈၆

## အများသိစေရန် ကြေညာခြင်း

မန္တလေး၊ ပြည်ကြီးတံခွန်မြို့နယ်၊ သင်ပန်းကုန်းရပ်ကွက်၊ အကွက်အမှတ်(ညည-၅၉)၊ ဦးပိုင်အမှတ်(၇)၊ ဧရိယာ(၀ ဒသမ ၀၅၅၁)ဧက အကျယ်အဝန်းရှိ ဒေါ်လှလှဝေအမည်ဖြင့် မြေနေရာချထားရရှိသည့်မြေကွက်အတွင်း တောင်အစွန်ဆုံးခြမ်း(၁၅×၄၀)ပေ အကျယ်အဝန်းရှိ မြေကွက်နှင့် ယင်းမြေကွက်ပေါ်ရှိ နေထိုင်ပိုင်ဆိုင်အကျိုးခံစားခွင့်အရပ်ရပ်အားလုံးတို့ကို လက်ရှိလက်ရောက်ပိုင်ဆိုင်ထားပြီး လွှဲပြောင်းရောင်းချပိုင်ခွင့်ရှိကြောင်း ပြောဆိုဝန်ခံကတိပြုသူ ဦးဇော်ဝင်းအောင်(ဘ)ဦးတင်အောင်(၉/ပသက(နိုင်)၀၀၀၁၃၀)ထံမှ ဝယ်ယူရန်အတွက် ကျွန်ုပ်၏မိတ်ဆွေက ရောင်းကြေးငွေ၏ တစ်စိတ်တစ်ဒေသကို စရန်ငွေအဖြစ် ပေးချေထားပြီးဖြစ်ပါသည်။

အထက်ဖော်ပြပါ အရောင်းအဝယ်ကိစ္စနှင့် ပတ်သက်၍ ကန့်ကွက်လိုပါက ဤကြေညာပါသည့်ရက်မှစ၍ (၇)ရက်အတွင်း ခိုင်လုံသောစာရွက်စာတမ်းမူရင်းများကို ယူဆောင်၍ ကျွန်ုပ်ထံသို့ လာရောက်ကန့်ကွက်နိုင်ပါသည်။ သတ်မှတ်ရက်အတွင်း ကန့်ကွက်ခြင်းမရှိပါက အရောင်းအဝယ်ကို ဥပဒေနှင့်အညီ ဆက်လက်ဆောင်ရွက်သွားမည်ဖြစ်ကြောင်း အများသိစေရန် ကြေညာအပ်ပါသည်။

**လွှဲအပ်ညွှန်ကြားချက်အရ–**
**ဒေါ်ဖြူသီမြင့် (LL.B, DBL)**
**တရားလွှတ်တော်ရှေ့နေ**
**ညည–၆၈/၄၂၊ ပြည်ကြီးတံခွန်မြို့နယ်၊ မန္တလေးမြို့။ ဖုန်း ၀၉–၂၆၁၁၅၉၅၄၄**

## အများသိစေရန် ကြေညာခြင်း

မန္တလေးတိုင်းဒေသကြီး၊ အောင်မြေသာစံမြို့နယ်၊ ဒေါနဘွားရပ်ကွက်၊ အကွက်(၁၅)၊ ဦးပိုင်(၅၉) ဦးငွေးအမည်ပေါက် ဂရန်မြေကွက်၏ တောင်ဘက်ခြမ်း (၁၂ပေ ၆လက်မ×၆၅ပေ)အကျယ်အဝန်းရှိ မြေကွက်နှင့် ယင်းမြေကွက်ပေါ်ရှိ အကျိုးခံစားခွင့်အရပ်ရပ်အားလုံးတို့ကို အမွေဆက်ခံပိုင်ဆိုင်ပြီး လွှဲပြောင်းရောင်းချပိုင်ခွင့်ရှိကြောင်း အဆိုပြုသူ ဦးငွေး+ဒေါ်အုံးကြင်တို့၏ သားသမီးများထံမှ ကျွန်ုပ်၏မိတ်ဆွေမှ အပြီးအပိုင် လက်ရောက်ဝယ်ယူရန်အတွက် ရောင်းကြေးစရန်ငွေများကို ပေးချေထားပြီးဖြစ်ပါသည်။

အဆိုပါမြေကွက်၏ ပိုင်ဆိုင်မှုရောင်းဝယ်ခြင်းနှင့်ပတ်သက်၍ ကန့်ကွက်လိုသူများရှိပါက ဤကြေညာပါသည့်ရက်မှစ၍ (၇)ရက်အတွင်း ခိုင်လုံသောအထောက်အထား စာရွက်စာတမ်းများဖြင့် ကျွန်ုပ်ထံသို့ လာရောက်ကန့်ကွက်နိုင်ပါသည်။ သတ်မှတ်ရက်အတွင်း ကန့်ကွက်သူမရှိပါက ဥပဒေနှင့်အညီ ဆက်လက်ဆောင်ရွက်သွားမည်ဖြစ်ကြောင်း အများသိစေရန် ကြေညာအပ်ပါသည်။

**ဝယ်ယူသူ၏ လွှဲအပ်ညွှန်ကြားချက်အရ –**
**ဒေါ်မျိုးသီရိနိုင် (LL.B) (အထက်တန်းရှေ့နေ)**
**(စဥ်–၅၄၂၃၃) (၂၄–၃–၂၀၂၁)**
**အောင်မင်္ဂလာ(၁)ရပ်ကွက်၊ ပုသိမ်ကြီး။ ဖုန်း ၀၉–၇၈၃၂၄၈၃၁၈**

## သမီးအဖြစ်မှ အမွေပြတ်စွန့်လွှတ်ခြင်း

မန္တလေး၊ ပြည်ကြီးတံခွန်မြို့နယ်၊ ထိန်ကုန်းရပ်ကွက်၊ လမ်းသွယ်(၁၀)နေ ဦးကျော်ကျော်ငွေး(၅/ဝလန(နိုင်)၁၀၂၅၇၃)၊ ဒေါ်ခင်မာလာ(၅/ယမပ(နိုင်)၀၆၄၁၆၆)တို့၏ သမီးအကြီးဖြစ်သူ မအေးမြသီတာ(၉/ပကခ(နိုင်)၀၈၄၇၇၄)သည် မိဘများအား အမျိုးမျိုးဒုက္ခပေးပြီး အိမ်မှထွက်သွားပါသဖြင့် သမီးအဖြစ်မှ အမွေပြတ်စွန့်လွှတ်ကြောင်း ကြေညာအပ်ပါသည်။ ၎င်းနှင့်ပတ်သက်၍ မည်သည့်ကိစ္စကိုမှ တာဝန်ယူဖြေရှင်းပေးမည်မဟုတ်ကြောင်း အသိပေးအပ်ပါသည်။

**(စုံစမ်းမေးမြန်းခြင်းသည်းခံပါ)**

ဦးကျော်ကျော်ငွေး+ဒေါ်ခင်မာလာ

## အများသိစေရန် အသိပေးကြေညာခြင်း

မန္တလေးတိုင်းဒေသကြီး၊ အောင်မြေသာစံခရိုင်၊ ပုသိမ်ကြီးမြို့နယ်၊ မြို့သာကုန်းကျေးရွာ၊ ရန်ကင်းတောင်လမ်းမပေါ်ရှိ ကွင်းအမှတ်(၅၀၃/ရန်ကင်းတောင်)၊ ဦးပိုင်အမှတ်(၁)၊ ဧရိယာ(၀ ဒသမ ၀၇)ဧကရှိ ရွာမြေကွက်အတွင်းမှ အနောက်ဘက်ခြမ်း မြောက်ဘက်လှည့် အရှေ့အနောက် မျက်နှာပွင့် ပေ(၂၀)၊ တောင်မြောက်(၇၅)ပေ အကျယ်အဝန်းရှိ မြေကွက်အစိတ်အပိုင်းနှင့် ယင်းမြေကွက်အစိတ်အပိုင်းပေါ်ရှိ နှစ်ထပ်တိုက်အဆောက်အအုံ၊ ရေ+မီးမီတာ(ဆက်လက်သုံးစွဲခွင့်)အပါအဝင် ပေါက်ရောက်သစ်ပင် ဝင်းခြံအကာအရံတို့နှင့်တကွ နေထိုင်ပိုင်ဆိုင်အသုံးချအကျိုးခံစားခွင့်၊ အခွင့်အရေးအရပ်ရပ်အားလုံးတို့ကို တရားဝင်လက်ရှိလက်ရောက်နေထိုင်ပိုင်ဆိုင်ပြီး လွှဲပြောင်းရောင်းချပိုင်ခွင့်၊ စီမံခန့်ခွဲပိုင်ခွင့်အပြည့်အဝရှိသူဟု အဆိုပြုသူ ဒေါ်နုငယ်ထွေး(ဘ)ဦးအေး(၉/သပက(နိုင်)၀၄၀၇၀၁)ထံမှ ကျွန်ုပ်တို့၏မိတ်ဆွေက ဝယ်ယူရန်သဘောတူညီပြီးဖြစ်၍ ရောင်းကြေးငွေ၏ တစ်စိတ်တစ်ဒေသကို စရန်အဖြစ် ပေးချေထားပြီး ဖြစ်ပါသည်။

အထက်ပါ အရောင်းအဝယ်ကိစ္စနှင့်ပတ်သက်၍ ကန့်ကွက်လိုသူများရှိပါက ဤကြေညာပါသည့်ရက်မှစ၍ (၇)ရက်အတွင်း ခိုင်လုံသော ပိုင်ဆိုင်မှုစာရွက်စာတမ်း၊ စာချုပ်စာတမ်း၊ အထောက်အထားမူရင်းများ၊ သက်ဆိုင်ရာတရားရုံးတို့၏ စီရင်ချက်၊ ဒီကရီများဖြင့် ကျွန်ုပ်ထံသို့ လာရောက်ကန့်ကွက်နိုင်ပါသည်။ သတ်မှတ်ရက်အတွင်း ကန့်ကွက်သူမရှိပါက အရောင်းအဝယ်အား ဥပဒေနှင့်အညီ ဆက်လက်ဆောင်ရွက်သွားမည်ဖြစ်ပါကြောင်း အများသိစေရန် ကြေညာအပ်ပါသည်။

**ဝယ်ယူသူ၏ လွှဲအပ်ချက်အရ–**
**ဦးနိုင်ကိုကိုလွင်(LL.B) ဒေါ်မီမီအောင် (LL.B)**
**အထက်တန်းရှေ့နေများ**
**ဖုန်း ၀၉–၄၀၁၅၈၉၃၂၃၊ ၀၉–၉၇၆၁၆၉၁၇၀**

## အများသိစေရန် ကြေညာခြင်း

မန္တလေးတိုင်းဒေသကြီး၊ မတ္တရာမြို့နယ်၊ လက္ကောင်းကျေးရွာအုပ်စု၊ ကွင်းအမည်(ကန်ဖြူအလည်)၊ မြေကွက်အမှတ်(F-၁၀၃)၊ ဧရိယာ(၀ ဒသမ ၅၂)ဧက အကျယ်အဝန်းရှိ မြေကွက်နှင့် ယင်းမြေကွက်ပေါ်ရှိ (၁)ထပ်အဆောက်အအုံ၊ "သန့်စင်-၂" အမည်ဖြင့် စက်သုံးဆီဆိုင်လုပ်ပိုင်ခွင့်အပါအဝင် နေထိုင်ပိုင်ဆိုင်အကျိုးခံစားခွင့်အရပ်ရပ်အားလုံးတို့ကို လက်ရှိလက်ရောက် ဝယ်ယူပိုင်ဆိုင်ထားပြီး၊ လွှဲပြောင်းရောင်းချပိုင်ခွင့်အပြည့်အဝရှိသည်ဟု အဆိုပြုသူ ဒေါ်ဝိုင်း(ဘ)ဦးလှငွေ(၉/မတရ(နိုင်)၀၃၁၉၆၁) ထံမှ ကျွန်ုပ်၏မိတ်ဆွေဖြစ်သူက ဝယ်ယူရန်သဘောတူညီပြီးဖြစ်၍ ရောင်းကြေးငွေ၏တစ်စိတ်တစ်ဒေသကို စရန်ငွေအဖြစ် ပေးချေထားပြီး ဖြစ်ပါသည်။

အဆိုပါ အရောင်းအဝယ်ကိစ္စနှင့်ပတ်သက်၍ ကန့်ကွက်လိုသူများရှိပါက ခိုင်လုံသော ပိုင်ဆိုင်မှုစာရွက်စာတမ်း၊ စာချုပ်စာတမ်း အထောက်အထားမူရင်းများဖြင့် (၇)ရက်အတွင်း ကျွန်ုပ်ထံသို့ လာရောက်ကန့်ကွက်နိုင်ပါသည်။ သတ်မှတ်ရက်အတွင်း ကန့်ကွက်သူမရှိပါက အရောင်းအဝယ်ကိစ္စအား ဥပဒေနှင့်အညီ ဆက်လက်ဆောင်ရွက်သွားမည်ဖြစ်ပါကြောင်း အများသိစေရန် ကြေညာအပ်ပါသည်။

**ဝယ်ယူသူ၏ လွှဲအပ်ညွှန်ကြားချက်အရ –**

| ဒေါ်သက်သက်မာ(LL.B,D.B.L) | ဒေါ်ချိုချိုသင်း(LL.B,D.B.L) | ဒေါ်ရွှေရည်ဝင်း(LL.B) |
|---|---|---|
| (စဥ်–၁၂၃၈၀) | (စဥ်–၁၃၂၉၉) | (စဥ်–၂၀၂၃၀) |

**တရားလွှတ်တော်ရှေ့နေများ**
**ဈေးချိုရပ်ကွက်၊ အမရပူရမြို့နယ်၊ မန္တလေးမြို့။ ဖုန်း ၀၉–၉၆၉၇၅၉၃၃၂**

## အများသိစေရန် အသိပေးကြေညာခြင်း

မန္တလေး၊ ချမ်းမြသာစည်မြို့နယ်၊ အောင်ပင်လယ်ရပ်ကွက်၊ အကွက်အမှတ်(၁၃)ဦးပိုင်အမှတ်(၅၂/ခ)၊ ဧရိယာ(၀ ဒသမ ၀၂၇၅)ဧက၊ပေ(၃၀×၄၀) အကျယ်အဝန်းရှိ ဦးယဉ်ထွေး အမည်ဖြင့် ချထားရရှိသော မြေကွက်အတွင်းမှ မြောက်ဘက်ခြမ်း ဧရိယာ(၁၅ပေ×ပေ၄၀)အကျယ်အဝန်းရှိ မြေကွက်နှင့် အကွက်အမှတ်(၁၃)၊ ဦးပိုင်အမှတ်(၅၂-က)၊ ဧရိယာ(၀ ဒသမ ၀၂၇၅)ဧက၊ ပေ(၃၀×၄၀)အကျယ်အဝန်းရှိ ဦးသောင်းငွေး အမည်ဖြင့် ချထားရရှိသော မြေကွက်အတွင်းမှ တောင်ဘက်ခြမ်း ဧရိယာ(၁၅ပေ×ပေ၄၀)အကျယ်အဝန်းရှိမြေကွက် မြေကွက်(၂)ကွက်နှင့် ယင်းမြေကွက်များပေါ်ရှိ နေထိုင်ပိုင်ဆိုင်အသုံးချ အကျိုးခံစားခွင့်အရပ်ရပ်အားလုံးတို့ကို အရောင်းအဝယ်အရပ်ကတိစာချုပ် အဆင့်ဆင့်၊ ကိုယ်စားလှယ်လွှဲစာအဆင့်ဆင့်တို့ဖြင့် လက်ရှိလက်ရောက် ဝယ်ယူပိုင်ဆိုင်ထားပြီး လွှဲပြောင်းရောင်းချပိုင်ခွင့် အပြည့်အဝရှိသည်ဟု အဆိုပြုသူဦးပြေဝင်း(ဘ)ဦးတိုးလှ(၅/ငဇန(နိုင်)၀၄၁၂၂၉)၊ ဦးဇော်မင်းဦး(ဘ)ဦးပြေဝင်း(၉/ခမစ(နိုင်)၀၃၂၈၆၆)ကိုင်ဆောင်သူများထံမှ ကျွန်ုပ်တို့၏မိတ်ဆွေက အဆုံးအပိုင် လက်ရောက် လွှဲပြောင်းဝယ်ယူရန်အတွက် ရောင်းကြေးငွေ၏ တစ်စိတ်တစ်ဒေသကို စရန်ငွေအဖြစ် ပေးချေထားပြီးဖြစ်ပါသည်။

အဆိုပါ အရောင်းအဝယ်ကိစ္စနှင့်ပတ်သက်၍ ကန့်ကွက်လိုသူများရှိပါက ဤကြေညာပါသည့်ရက်မှစ၍ (၁၄)ရက်အတွင်း ခိုင်လုံသော စာရွက်စာတမ်းမူရင်းများနှင့်အတူ ကျွန်ုပ်ထံသို့ လာရောက်ကန့်ကွက်နိုင်ပါကြောင်းနှင့် သတ်မှတ်ရက်ပြည့်မြောက်၍ ကန့်ကွက်သူမရှိပါက အရောင်းအဝယ်ကိစ္စကို လုပ်ထုံးလုပ်နည်းနှင့်အညီ ဆက်လက်ဆောင်ရွက်သွားမည်ဖြစ်ပါကြောင်း အများသိစေရန် အသိပေး ကြေညာလိုက်ပါသည်။

**လွှဲအပ်ညွှန်ကြားချက်အရ –**

| ဒေါ်နန်းရွှေစင်ငယ်(LL.B) | ဒေါ်တွယ်တာဝင်းနိုင်(LL.B) |
|---|---|
| တရားလွှတ်တော်ရှေ့နေ | အထက်တန်းရှေ့နေ |

**Easy အိမ်ခြံမြေအကျိုးဆောင်လုပ်ငန်း**
**၃၃လမ်း၊ လမ်း၇၀နှင့်၇၁လမ်းကြား၊ ချမ်းအေးသာစံမြို့နယ်၊ မန္တလေးမြို့။ ဖုန်း ၀၉–၇၈၇၃၈၀၀၉၁**

## အများသိစေရန် ကြေညာခြင်း

မန္တလေးမြို့၊ အောင်မြေသာစံမြို့နယ်၊ သီရိမာလာအရှေ့ရပ်ကွက်၊အကွက်အမှတ်(၁၉၅)၊ဦးပိုင်အမှတ်(၁၀၅)၊ ဧရိယာ (၀ ဒသမ ၀၁၈၄)ဧက အကျယ်အဝန်းရှိ မြောက်ဘက်လှည့်မြေကွက်မှာ မီးလောင်မြေ ပြန်လည်နေရာချထားရေးအဖွဲ့မှ ဦးစိန်အောင်(၉/မနတ(နိုင်)၀၆၉၆၈၅)အမည်ဖြင့် ချထားပေးခြင်းခံရသည့် မြေကွက်ဖြစ်ပါသည်။ အဆိုပါမြေကွက်နှင့် ယင်းမြေကွက်ပေါ်ရှိ (၂)ထပ်တိုက်အဆောက်အအုံ ရေ+မီးမီတာအပါအဝင် ပေါက်ရောက်သစ်ပင် ဝင်းခြံအကာအရံတို့နှင့်တကွ မြေပေါ်မြေအောက် နေထိုင်ပိုင်ဆိုင်အသုံးချအကျိုးခံစားခွင့် အခွင့်အရေးအရပ်ရပ်အားလုံးတို့ကို အရပ်ကတိစာချုပ်အဆက်ဆက်ဖြင့် တရားဝင်ဝယ်ယူနေထိုင်ပိုင်ဆိုင်ပြီး ပြန်လည်လွှဲပြောင်းရောင်းချပိုင်ခွင့်ရှိသည်ဟု ပြောဆိုဝန်ခံကတိပြုသူ ဒေါ်တင်တင်ဝင်း(ဘ)ဦးအောင်မြင့်(၉/မနတ(နိုင်)၀၀၉၅၆၆)ကိုင်ဆောင်သူထံမှ ကျွန်ုပ်၏မိတ်ဆွေက ဝယ်ယူရန်အတွက် ရောင်းကြေးငွေ၏ တစ်စိတ်တစ်ဒေသကို စရန်ငွေအဖြစ် ပေးချေထားပြီး ဖြစ်ပါသည်။

အဆိုပါအရောင်းအဝယ်ကိစ္စနှင့်ပတ်သက်၍ ကန့်ကွက်လိုသူများရှိပါက ကြေညာပါသည့်ရက်မှ (၇)ရက်အတွင်း ကျွန်ုပ်ထံသို့ ခိုင်လုံသော စာရွက်စာတမ်းအထောက်အထားမူရင်းများဖြင့် ကန့်ကွက်နိုင်ပါကြောင်းနှင့် သတ်မှတ်ရက်အတွင်း ကန့်ကွက်မည့်သူမရှိပါက ဥပဒေနှင့်အညီ ဤအရောင်းအဝယ်ကို ပြီးစီးသည်အထိ ဆက်လက်ဆောင်ရွက်သွားမည်ဖြစ်ပါကြောင်း အများသိစေရန် ကြေညာအပ်ပါသည်။

**ဝယ်ယူသူ၏ လွှဲအပ်ချက်အရ –**

| ဦးကျော်ဇေယျ (LL.B) | ဒေါ်ပိုးအိနိုင် (LL.B) |
|---|---|
| တရားလွှတ်တော်ရှေ့နေ | တရားလွှတ်တော်ရှေ့နေ |

**(င–၁/၄၃)၊ မြို့သစ်(၃)ရပ်ကွက်၊ ချမ်းမြသာစည်မြို့နယ်၊ မန္တလေးမြို့။ ဖုန်း ၀၉–၄၀၂၃၄၅၄၁၀**

## ကြော်ငြာစာ (အိမ်ဖျက်မိန့်)

မန္တလေး၊ ချမ်းအေးသာစံမြို့နယ်၊ စိတ္တရမဟီရပ်ကွက်၊ အကွက်(၇၂၆)၊ ဦးပိုင်အမှတ်(၂၀+၂၁-ခ)၊ မြေကွက်ပေါ်တွင် ဦးစိုင်းဆမ်နွန်း နိုင်ငံသားစိစစ်ရေးကတ်အမှတ်(၉/မရမ(နိုင်)၀၁၂၄၆၂)က RC (၂)ထပ် အဆောက်အအုံ ဖျက်သိမ်းခွင့်(အိမ်ဖျက်မိန့်)ကို မန္တလေးမြို့တော်စည်ပင်သာယာရေးကော်မတီ၊ အဆောက်အအုံနှင့်ကုန်ရုံဌာနတွင် တင်ပြလျှောက်ထားလာပါသဖြင့် ကန့်ကွက်လိုပါက ခိုင်လုံသောအထောက်အထားများ၊ မှတ်ပုံတင်စာချုပ်စာတမ်းများဖြင့် အဆောက်အအုံနှင့် ကုန်ရုံဌာနသို့ (၇)ရက်အတွင်း လာရောက်ကန့်ကွက်နိုင်ပါသည်။

ဌာနမှူး
အဆောက်အအုံနှင့် ကုန်ရုံဌာန
မန္တလေးမြို့တော်စည်ပင်သာယာရေးကော်မတီ။

## ကြော်ငြာစာ (အိမ်ဆောက်မိန့်)

မန္တလေး၊ ချမ်းအေးသာစံမြို့နယ်၊ မောရဂီဝါရပ်ကွက်၊ အကွက်အမှတ်(၇၀၄)၊ ဦးပိုင်အမှတ်(၂၄-စ)၊မြေကွက်ပေါ်တွင် ဦးမောင်မောင်ကြီး နိုင်ငံသားစိစစ်ရေးကတ်အမှတ်(၉/မရတ(နိုင်)၀၆၆၈၅၅)က RC (၃)ထပ် အဆောက်အအုံ ဆောက်လုပ်ခွင့်(အိမ်ဆောက်မိန့်)ကို မန္တလေးမြို့တော်စည်ပင်သာယာရေးကော်မတီ၊ အဆောက်အအုံနှင့်ကုန်ရုံဌာနတွင် တင်ပြလျှောက်ထားလာပါသဖြင့် ကန့်ကွက်လိုပါက ခိုင်လုံသောအထောက်အထားများ၊ မှတ်ပုံတင်စာချုပ်စာတမ်းများဖြင့် အဆောက်အအုံနှင့်ကုန်ရုံဌာနသို့ (၇)ရက်အတွင်း လာရောက်ကန့်ကွက်နိုင်ပါသည်။

ဌာနမှူး အဆောက်အအုံနှင့် ကုန်ရုံဌာန မန္တလေးမြို့တော်စည်ပင်သာယာရေးကော်မတီ ။

## ကြော်ငြာစာ (အိမ်ဆောက်မိန့်)

မန္တလေး၊ ချမ်းအေးသာစံမြို့နယ်၊ ချမ်းအေးသာစံအရှေ့ရပ်ကွက်၊ အကွက်အမှတ်(၆၀၅)၊ ဦးပိုင်အမှတ်(၅-ဃ)၊ မြေကွက်ပေါ်တွင် ဒေါ်ငွေးငွေးမြင့် နိုင်ငံသားစိစစ်ရေးကတ်အမှတ်(၉/မရမ(နိုင်)၀၆၄၁၅၇)က RC (၄)ထပ်အဆောက်အအုံ ဆောက်လုပ်ခွင့်(အိမ်ဆောက်မိန့်)ကို မန္တလေးမြို့တော်စည်ပင်သာယာရေးကော်မတီ၊အဆောက်အအုံနှင့်ကုန်ရုံဌာနတွင် တင်ပြလျှောက်ထားလာပါသဖြင့် ကန့်ကွက်လိုပါက ခိုင်လုံသောအထောက်အထားများ၊ မှတ်ပုံတင်စာချုပ်စာတမ်းများဖြင့် အဆောက်အအုံနှင့်ကုန်ရုံဌာနသို့ (၇)ရက်အတွင်း လာရောက်ကန့်ကွက်နိုင်ပါသည်။

ဌာနမှူး အဆောက်အအုံနှင့် ကုန်ရုံဌာန မန္တလေးမြို့တော်စည်ပင်သာယာရေးကော်မတီ ။

## ကြော်ငြာစာ (အိမ်ဆောက်မိန့်)

မန္တလေး၊ချမ်းအေးသာစံမြို့နယ်၊အောင်နန်းရိပ်သာအနောက်ရပ်ကွက်၊ အကွက်အမှတ်(၅၇၄)၊ဦးပိုင်အမှတ်(၅၇-က)၊မြေကွက်ပေါ်တွင် ဒေါ်စုစုကျော်(ပါ-၂) နိုင်ငံသားစိစစ်ရေးကတ်အမှတ်(၁/ဗမန(နိုင်)၀၀၃၄၄၂)က RC (၄)ထပ်အဆောက်အအုံ ဆောက်လုပ်ခွင့်(အိမ်ဆောက်မိန့်)ကို မန္တလေးမြို့တော်စည်ပင်သာယာရေးကော်မတီ၊အဆောက်အအုံနှင့်ကုန်ရုံဌာနတွင် တင်ပြလျှောက်ထားလာပါသဖြင့် ကန့်ကွက်လိုပါက ခိုင်လုံသော အထောက်အထားများ၊မှတ်ပုံတင်စာချုပ်စာတမ်းများဖြင့် အဆောက်အအုံနှင့်ကုန်ရုံဌာနသို့ (၇)ရက်အတွင်း လာရောက်ကန့်ကွက်နိုင်ပါသည်။

ဌာနမှူး အဆောက်အအုံနှင့် ကုန်ရုံဌာန မန္တလေးမြို့တော်စည်ပင်သာယာရေးကော်မတီ ။

## ကြော်ငြာစာ (အိမ်ဆောက်မိန့်)

မန္တလေး၊ချမ်းအေးသာစံမြို့နယ်၊စိတ္တရမဟီရပ်ကွက်၊အကွက်အမှတ်(၇၁၅)၊ ဦးပိုင်အမှတ်(၄၆-စ)၊ မြေကွက်ပေါ်တွင် ဦးနီဒီ(ခ)မြသိန်း(ပါ-၂)နိုင်ငံသားစိစစ်ရေးကတ်အမှတ်(၉/မရမ(နိုင်)၀၂၉၉၉၃)က RC (၄)ထပ်အဆောက်အအုံ ဆောက်လုပ်ခွင့်(အိမ်ဆောက်မိန့်)ကို မန္တလေးမြို့တော်စည်ပင်သာယာရေးကော်မတီ၊ အဆောက်အအုံနှင့်ကုန်ရုံဌာနတွင် တင်ပြလျှောက်ထားလာပါသဖြင့် ကန့်ကွက်လိုပါက ခိုင်လုံသောအထောက်အထားများ၊ မှတ်ပုံတင်စာချုပ်စာတမ်းများဖြင့် အဆောက်အအုံနှင့်ကုန်ရုံဌာနသို့ (၇)ရက်အတွင်း လာရောက်ကန့်ကွက်နိုင်ပါသည်။

ဌာနမှူး အဆောက်အအုံနှင့် ကုန်ရုံဌာန မန္တလေးမြို့တော်စည်ပင်သာယာရေးကော်မတီ ။

## ကြော်ငြာစာ (အိမ်ဆောက်မိန့်)

မန္တလေး၊ချမ်းအေးသာစံမြို့နယ်၊ပြည်ကြီးမျက်ရှင်ရပ်ကွက်၊ အကွက်အမှတ်(၈၁၂-က)၊ ဦးပိုင်အမှတ်(၁-ည(ခဲစင်း))၊မြေကွက်ပေါ်တွင် ဒေါ်မြတ်မွန်ဆွေ နိုင်ငံသားစိစစ်ရေးကတ်အမှတ် (၈/ဆမန(နိုင်)၀၅၅၀၁၃)က RC (၆)ထပ်ဆေးရုံ အဆောက်အအုံ ဆောက်လုပ်ခွင့်(အိမ်ဆောက်မိန့်)ကို မန္တလေးမြို့တော်စည်ပင်သာယာရေးကော်မတီ၊ အဆောက်အအုံနှင့်ကုန်ရုံဌာနတွင် တင်ပြလျှောက်ထားလာပါသဖြင့် ကန့်ကွက်လိုပါက ခိုင်လုံသော အထောက်အထားများ၊ မှတ်ပုံတင်စာချုပ်စာတမ်းများဖြင့် အဆောက်အအုံနှင့်ကုန်ရုံဌာနသို့ (၇)ရက်အတွင်း လာရောက်ကန့်ကွက်နိုင်ပါသည်။

ဌာနမှူး အဆောက်အအုံနှင့် ကုန်ရုံဌာန မန္တလေးမြို့တော်စည်ပင်သာယာရေးကော်မတီ ။

## ကြော်ငြာစာ (အိမ်ဖျက်မိန့်)

မန္တလေး၊ ချမ်းအေးသာစံမြို့နယ်၊ ချမ်းအေးသာစံအရှေ့ရပ်ကွက်၊အကွက်အမှတ်(၆၀၅)၊ဦးပိုင်အမှတ်(၅-ဃ)၊ မြေကွက်ပေါ်တွင် ဒေါ်ငွေးငွေးမြင့် နိုင်ငံသားစိစစ်ရေးကတ်အမှတ်(၉/မရမ(နိုင်)၀၆၄၁၅၇)က နံကပ်(၂)ထပ် အဆောက်အအုံ ဖျက်သိမ်းခွင့်(အိမ်ဖျက်မိန့်)ကို မန္တလေးမြို့တော်စည်ပင်သာယာရေးကော်မတီ၊ အဆောက်အအုံနှင့်ကုန်ရုံဌာနတွင် တင်ပြလျှောက်ထားလာပါသဖြင့် ကန့်ကွက်လိုပါက ခိုင်လုံသောအထောက်အထားများ၊ မှတ်ပုံတင်စာချုပ်စာတမ်းများဖြင့် အဆောက်အအုံနှင့်ကုန်ရုံဌာနသို့ (၇)ရက်အတွင်း လာရောက်ကန့်ကွက်နိုင်ပါသည်။

ဌာနမှူး အဆောက်အအုံနှင့် ကုန်ရုံဌာန မန္တလေးမြို့တော်စည်ပင်သာယာရေးကော်မတီ ။

## အများသိစေရန် ကြေညာခြင်း

မန္တလေးတိုင်း၊ ချမ်းမြသာစည်မြို့နယ်၊ မြရည်နန္ဒာရပ်ကွက်၊ အကွက်အမှတ်(မမ-၂၆)၊ တိုက်(၂၆)၊ အခန်း (၈)၊ ပထမထပ်တိုက်ခန်းနှင့် ယင်းတိုက်ခန်းတွင် သွယ်တန်းတပ်ဆင်ထားသော (ရေ+မီး)အပါအဝင် နေထိုင်ပိုင်ဆိုင် အကျိုးခံစားခွင့်အရပ်ရပ်အားလုံးတို့ကို လက်ရှိလက်ရောက် တရားဝင်နေထိုင်ပိုင်ဆိုင်ပြီး လွှဲပြောင်းရောင်းချပိုင်ဆိုင်ခွင့်ရှိသူဟု အဆိုပြုသူ ဒေါ်လင်းလက်စန္ဒာ(ဘ)ဦးအိုက်ဆွယ်(၁၃/နဆန(နိုင်) ၀၅၄၀၈၀)ထံမှ ကျွန်ုပ်၏မိတ်ဆွေက အပြီးအပိုင် လွှဲပြောင်းဝယ်ယူရန်အတွက် ရောင်းကြေးစရန်ငွေ တစ်စိတ်တစ်ဒေသ ပေးချေထားပြီး ဖြစ်ပါသည်။

အဆိုပါ အရောင်းအဝယ်ကိစ္စနှင့်ပတ်သက်၍ ကန့်ကွက်လိုသူများရှိပါက ဤကြေညာသည့်ရက်မှ (၇)ရက်အတွင်း ခိုင်လုံသော အထောက်အထား စာရွက်မူရင်းများ၊ မှတ်ပုံတင်စာချုပ်စာတမ်းများဖြင့် သက်ဆိုင်ရာဌာနသို့ဖြစ်စေ၊ ကျွန်ုပ်ထံသို့ဖြစ်စေ ကန့်ကွက်နိုင်ကြောင်းနှင့် ကန့်ကွက်ရန်မရှိပါက အရောင်းအဝယ်ကိစ္စကို ဥပဒေနှင့်အညီ ဆက်လက်ဆောင်ရွက်သွားမည်ဖြစ်ကြောင်း အများသိစေရန် ကြေညာအပ်ပါသည်။

**ဝယ်ယူသူ၏ လွှဲအပ်ချက်အရ–**
**ဒေါ်ဝေဝေအောင် (LL.B) (တရားလွှတ်တော်ရှေ့နေ)**
**(ဖဖ–၃)၊ ထွန်းတုံးရပ်ကွက်၊ ချမ်းမြသာစည်မြို့နယ်၊ မန္တလေးမြို့ ။**
**ဖုန်း ၀၉–၇၉၇၄၅၁၀၁၁၊ ၀၉–၄၄၁၀၁၁၈၅၅**

## အများသိစေရန် ကြေညာခြင်း

မန္တလေးတိုင်းဒေသကြီး၊ မဟာအောင်မြေခရိုင်၊ ပြည်ကြီးတံခွန်မြို့နယ်၊ မြေတိုင်းရပ်ကွက်(၅၉၀)၊ မြေကွက်အမှတ်(၂-က)၊ မြေချိန်ဧရိယာ(၃ ဒသမ ၉၂၅)ဧကနှင့် မြေကွက်အမှတ်(၂-ခ)၊ မြေချိန်ဧရိယာ(၁ ဒသမ ၆၀၈)ဧက စုစုပေါင်းမြေချိန်ဧရိယာ(၅ ဒသမ ၅၃၃)ဧကရှိသည့် ဂရန်မြေကွက်ပေါ်တွင် ဆောက်လုပ်ထားသည့် Garden City Apartment Complex အတွင်းရှိ တိုက်အမှတ်(၈)၊ (၁)လွှာ၊ အခန်းအမှတ်(၄)၊ အိပ်ခန်း(၂)ခန်း ပါရှိသည့် အကျယ်အဝန်း(၆၀၅)စတုရန်းပေရှိသော Apartment တိုက်ခန်းကို ရောင်းချပိုင်ခွင့်ရှိသည်ဟု အဆိုရှိသော ဦးဟိန်းမင်းဦး(ဘ)ဦးအေးမင်း(၇/ထတပ(နိုင်)၀၆၈၄၆၅)ထံမှ ကျွန်ုပ်တို့၏မိတ်ဆွေ ဦးသိန်းထွန်းက ဝယ်ယူရန် သဘောတူညီပြီး စရန်ငွေပေးချေထားပြီး ဖြစ်ပါသည်။

သို့ဖြစ်ပါ၍ အထက်ဖော်ပြပါ Apartment တိုက်ခန်းအရောင်းအဝယ်ကိစ္စနှင့်ပတ်သက်၍ ကန့်ကွက်လိုသူများရှိပါက ဤကြော်ငြာပါသည့်ရက်မှစ၍ (၁၄)ရက်အတွင်း ခိုင်လုံသောမူရင်းစာရွက်စာတမ်း၊ အထောက်အထားများဖြင့် ကျွန်ုပ်တို့ထံသို့ လာရောက်ကန့်ကွက်နိုင်ပါသည်။ သတ်မှတ်ရက်အတွင်း ကန့်ကွက်မှုမရှိပါက ထိုအရောင်းအဝယ်ကိစ္စကို ဥပဒေနှင့်အညီ ဆက်လက်ဆောင်ရွက်သွားမည်ဖြစ်ကြောင်း အများသိစေရန် အသိပေးကြေညာလိုက်ပါသည်။

**ဝယ်ယူသူ၏ လွှဲအပ်ချက်အရ–**

| | |
|---|---|
| **ဦးနိုင်နိုင်** LL.B,D.B.L,D.I.L,D.I.R,D.P.S, E.T.E.C(M.P)Credit. | **ဦးဇော်ဝင်း** (LL.B;D.B.L;D.P.S)(MDY) |
| **တရားလွှတ်တော်ရှေ့နေ** | **တရားလွှတ်တော်ရှေ့နေ** |

**၁၁(အေ)လမ်း၊ ၇၇လမ်းနှင့်၇၈လမ်းကြား၊ အောင်မြေသာစံမြို့နယ်၊ မန္တလေးမြို့။**
**ဖုန်း ၀၉–၄၀၂၅၁၇၀၄၀၊ ၀၉–၇၇၉၃၃၈၈၇၀**

## အများသိစေရန် ကြေညာခြင်း

မန္တလေး၊ ပြည်ကြီးတံခွန်မြို့နယ်၊ (ခ)ရပ်ကွက်၊ အကွက်အမှတ်(သ-၉)၊ ဦးပိုင်အမှတ်(၄၃)၊ ဧရိယာ(၀ ဒသမ ၀၅၅၁)ဧက အကျယ်အဝန်းရှိ ဒေါ်သီတာဝင်း အမည်ပေါက် ဂရန်မြေကွက်အတွင်းမှ မြောက်ဘက်ခြမ်း ပေ(၂၀×၆၀) အကျယ်အဝန်းရှိ ဂရန်မြေကွက်အစိတ်အပိုင်းနှင့် ယင်းမြေကွက်ပေါ်ရှိ နေထိုင်ပိုင်ဆိုင် အကျိုးခံစားခွင့်အရပ်ရပ်အားလုံးတို့ကို အမည်ပေါက်ပိုင်ဆိုင်ထားပြီး လွှဲပြောင်းရောင်းချပိုင်ခွင့်အပြည့်အဝရှိသည်ဟု အဆိုပြုသူ ဒေါ်သီတာဝင်း(ဘ)ဦးစို(၉/မရမ(နိုင်)၀၀၂၆၃၂)ကိုင်ဆောင်သူထံမှ ကျွန်ုပ်၏မိတ်ဆွေက အပြီးအပိုင် လက်ရောက်လွှဲပြောင်း ဝယ်ယူရန်အတွက် ရောင်းကြေးစရန်ငွေများကို ပေးချေထားပြီး ဖြစ်ပါသည်။

အဆိုပါ အရောင်းအဝယ်ကိစ္စနှင့်ပတ်သက်၍ ကန့်ကွက်လိုသူများရှိပါက ဤကြေညာသည့်ရက်မှစ၍ (၁၄)ရက်အတွင်း ခိုင်လုံသော ပိုင်ဆိုင်မှုအထောက်အထား၊ စာချုပ်မူရင်းများဖြင့် ကျွန်ုပ်ထံသို့ လာရောက်ကန့်ကွက်နိုင်ပါသည်။ သတ်မှတ်ရက်အတွင်း ကန့်ကွက်သူမရှိပါက အရောင်းအဝယ်ကိစ္စအား ပြီးစီးသည်အထိ ဥပဒေနှင့်အညီ ဆက်လက်ဆောင်ရွက်သွားမည်ဖြစ်ပါကြောင်း အများသိစေရန် ကြေညာအပ်ပါသည်။

**ဝယ်ယူသူ၏ လွှဲအပ်ချက်အရ**
**ဒေါ်စန္ဒီသန့်ဇင် (LL.B)**
**တရားလွှတ်တော်ရှေ့နေ**
**(၅၆–B)လမ်းသွယ်၊ ၁၀၈လမ်းနှင့် ၁၀၉လမ်းကြား၊ ချမ်းမြသာစည်မြို့နယ်၊**
**မန္တလေးမြို့။ ဖုန်း ၀၉–၇၈၉၇၈၉၂၄၅၊ ၀၉–၇၇၇၂၂၂၃၅၃**

## အများသိစေရန် ကြေညာခြင်း

မန္တလေး၊ ချမ်းမြသာစည်မြို့နယ်၊ ထွန်းတုံးရပ်ကွက်၊ အကွက်(အပိုင်း-၁)၊ ဦးပိုင်အမှတ်(၂၉)၊ ဧရိယာပေ(၄၀×၆၀) အကျယ်အဝန်းရှိ ဒေါ်သိန်းတင်(ဘ)ဦးထွား၊ (DI-၀၃၇၀၅၀)အမည်ဖြင့် ချထားပေးသော မြေကွက်အတွင်းမှ အရှေ့ဘက်ခြမ်းဧရိယာ ပေ(၂၀×၆၀)အကျယ်အဝန်းရှိ မြေကွက်အစိတ်အပိုင်းနှင့် ယင်းမြေကွက်ပေါ်ရှိ နေထိုင်ပိုင်ဆိုင် အကျိုးခံစားခွင့်အရပ်ရပ်အားလုံးတို့ကို လက်ရှိလက်ရောက် ဝယ်ယူပိုင်ဆိုင်ထားပြီး လွှဲပြောင်းရောင်းချပိုင်ခွင့်အပြည့်အဝရှိသည်ဟု အဆိုပြုသူ ဒေါ်ဇင်ကွေကျော်(ဘ)ဦးဇင်ကီချန်(၁၃/တမည(နိုင်)၀၀၃၅၁၃)ကိုင်ဆောင်သူထံမှ ကျွန်ုပ်၏မိတ်ဆွေက အပြီးအပိုင် လက်ရောက် လွှဲပြောင်းဝယ်ယူရန်အတွက် ရောင်းကြေးစရန်ငွေများကို ပေးချေထားပြီး ဖြစ်ပါသည်။

အဆိုပါ အရောင်းအဝယ်ကိစ္စနှင့်ပတ်သက်၍ ကန့်ကွက်လိုသူများရှိပါက ဤကြေညာသည့်ရက်မှစ၍ (၁၄)ရက်အတွင်း ခိုင်လုံသော ပိုင်ဆိုင်မှုအထောက်အထား၊ စာချုပ်မူရင်းများဖြင့် ကျွန်ုပ်ထံသို့ လာရောက်ကန့်ကွက်နိုင်ပါသည်။ သတ်မှတ်ရက်အတွင်း ကန့်ကွက်သူမရှိပါက အရောင်းအဝယ်ကိစ္စအား ပြီးစီးသည်အထိ ဥပဒေနှင့်အညီ ဆက်လက်ဆောင်ရွက်သွားမည်ဖြစ်ပါကြောင်း အများသိစေရန် ကြေညာအပ်ပါသည်။

**ဝယ်ယူသူ၏ လွှဲအပ်ချက်အရ**
**ဒေါ်စန္ဒီသန့်ဇင် (LL.B)**
**တရားလွှတ်တော်ရှေ့နေ**
**(၅၆–B)လမ်းသွယ်၊ ၁၀၈လမ်းနှင့် ၁၀၉လမ်းကြား၊ ချမ်းမြသာစည်မြို့နယ်၊**
**မန္တလေးမြို့။ ဖုန်း ၀၉–၇၈၉၇၈၉၂၄၅၊ ၀၉–၇၇၇၂၂၂၃၅၃**

## အများသိစေရန် ကြေညာခြင်း

မန္တလေး၊ ချမ်းမြသာစည်မြို့နယ်၊ အောင်သာယာရပ်ကွက်၊ အကွက်အမှတ်(ဘဘ-၁၇)၊ ဦးပိုင်နံပါတ်(၆၄)ဟု ခေါ်တွင်သော မြေဧရိယာ(၀ ဒသမ ၀၂၇၅)ဧက၊ ပေ(၃၀×၄၀) အကျယ်အဝန်းရှိ ဦးချောမောင် အမည်ဖြင့် မြေနေရာချထားပေးခြင်းခံခဲ့ရသည့် မြေကွက်၏ အနောက်ဘက်ခြမ်း(၁၅ပေ×ပေ၄၀) အကျယ်အဝန်းရှိ မြေကွက်နှင့် ယင်းမြေကွက်၏ ပိုင်ဆိုင်ခွင့်၊ အကျိုးခံစားခွင့်အရပ်ရပ်တို့ကို လက်ရှိလက်ရောက် ဝယ်ယူပိုင်ဆိုင်ထားပြီး လွှဲပြောင်းရောင်းချပိုင်ခွင့်ရှိကြောင်း ပြောဆိုဝန်ခံကတိပြုသူ ဦးဝင်းစိုး(ဘ)ဦးအုန်းမြိုင်(၉/ခမစ(နိုင်)၀၂၇၁၄၈)ထံမှ ကျွန်ုပ်တို့၏မိတ်ဆွေက အပြီးအပိုင် လွှဲပြောင်းဝယ်ယူရန် သဘောတူညီသဖြင့် ရောင်းကြေးငွေ၏ တစ်စိတ်တစ်ဒေသကို ပေးချေထားပြီး ဖြစ်ပါသည်။

အထက်ပါမြေကွက် အရောင်းအဝယ်နှင့်ပတ်သက်၍ ကန့်ကွက်လိုသူများရှိပါက ခိုင်လုံသည့် စာချုပ်စာတမ်းမူရင်းများဖြင့် ဤကြေညာပါသည့်ရက်မှစ၍ (၇)ရက်အတွင်း ကျွန်ုပ်တို့ထံသို့ လာရောက်ကန့်ကွက်နိုင်ပါသည်။ သတ်မှတ်ရက်အတွင်း ကန့်ကွက်မှုမရှိပါက အရောင်းအဝယ်ကို ပြီးစီးသည်အထိ ဆက်လက်ဆောင်ရွက်သွားမည်ဖြစ်ကြောင်း အများသိစေရန် ကြေညာအပ်ပါသည်။

| | | | |
|---|---|---|---|
| **ဝယ်ယူသူ၏ လွှဲအပ်ချက်အရ–** | | **ဦးတင်အောင်မိုး** (LL.B, LL.M) တရားလွှတ်တော်ရှေ့နေ | **ဒေါ်အိအိမွန်** (LL.B, LL.M) တရားလွှတ်တော်ရှေ့နေ |
| **ဒေါ်ယုသစ်ဇင်အောင်** (LL.M) တရားလွှတ်တော်ရှေ့နေ | **ဒေါ်အေးနန္ဒာထွန်း** (LL.B) တရားလွှတ်တော်ရှေ့နေ | **ဒေါ်မာလာစိုး** (LL.B) အထက်တန်းရှေ့နေ | **ဒေါ်ဖူးသန့်မွန်** (LL.B) အထက်တန်းရှေ့နေ |

**အမှတ်(D–၁၅၇)၊ ၆၇လမ်း၊ ၁၀၄လမ်းနှင့် ၁၀၅လမ်းကြား၊ မြို့သစ်(၁)ရပ်ကွက်၊ ချမ်းမြသာစည်မြို့နယ်၊ မန္တလေးမြို့။**
**ဖုန်း ၀၉–၂၀၃၂၅၆၄၊ ၀၉–၉၇၇၄၄၈၉၄၄၊ ၀၉–၄၀၂၅၉၅၀၂၁၊ ၀၉–၄၄၄၀၀၆၅၄၆**

## အများသိစေရန် ကြေညာခြင်း

မန္တလေး၊ ပြည်ကြီးတံခွန်မြို့နယ်၊ (စ)ရပ်ကွက်၊ အကွက်အမှတ်(တတ-၁၅)၊ ဦးပိုင်နံပါတ်(၅၃)ဟု ခေါ်တွင်သော မြေဧရိယာ(၀ ဒသမ ၀၅၅၁)ဧက၊ ပေ(၆၀×၄၀) အကျယ်အဝန်းရှိ ဒေါ်မြင့်မြင့်အုန်း အမည်ပေါက် ဂရန်မြေကွက်၏ တောင်ဘက်ခြမ်း ပေ(၃၀×၄၀) အကျယ်အဝန်းရှိ မြေကွက်နှင့် ယင်းမြေကွက်၏ ပိုင်ဆိုင်ခွင့်၊ အကျိုးခံစားခွင့်အရပ်ရပ်တို့ကို လက်ရှိလက်ရောက် ဝယ်ယူပိုင်ဆိုင်ထားပြီး လွှဲပြောင်းရောင်းချပိုင်ခွင့်ရှိကြောင်း ပြောဆိုဝန်ခံကတိပြုသူ ဦးမြတ်မင်းဟန်(ဘ)ဦးကောင်းစိန်(၉/ခမစ(နိုင်)၀၁၂၃၄၀)ထံမှ ကျွန်ုပ်တို့၏မိတ်ဆွေက အပြီးအပိုင် လွှဲပြောင်းဝယ်ယူရန် သဘောတူညီသဖြင့် ရောင်းကြေးငွေ၏ တစ်စိတ်တစ်ဒေသကို ပေးချေထားပြီး ဖြစ်ပါသည်။

အထက်ပါမြေကွက်အရောင်းအဝယ်နှင့်ပတ်သက်၍ ကန့်ကွက်လိုသူများရှိပါက ခိုင်လုံသည့်စာချုပ်စာတမ်းမူရင်းများဖြင့် ဤကြေညာပါသည့်ရက်မှစ၍ (၇)ရက်အတွင်း ကျွန်ုပ်တို့ထံသို့ လာရောက်ကန့်ကွက်နိုင်ပါသည်။ သတ်မှတ်ရက်အတွင်း ကန့်ကွက်မှုမရှိပါက အရောင်းအဝယ်ကို ပြီးစီးသည်အထိ ဆက်လက်ဆောင်ရွက်သွားမည်ဖြစ်ကြောင်း အများသိစေရန် ကြေညာအပ်ပါသည်။

| | | | |
|---|---|---|---|
| **ဝယ်ယူသူ၏ လွှဲအပ်ချက်အရ–** | | **ဦးတင်အောင်မိုး** (LL.B, LL.M) တရားလွှတ်တော်ရှေ့နေ | **ဒေါ်အိအိမွန်** (LL.B, LL.M) တရားလွှတ်တော်ရှေ့နေ |
| **ဒေါ်ယုသစ်ဇင်အောင်**(LL.M) တရားလွှတ်တော်ရှေ့နေ | **ဦးကြည်ယံ** (LL.M) အထက်တန်းရှေ့နေ | **ဦးစည်သူအောင်** (LL.B) အထက်တန်းရှေ့နေ | **ဒေါ်သဲမို့မို့ထွန်း** (LL.B) အထက်တန်းရှေ့နေ |

**အမှတ်(D–၁၅၇)၊ ၆၇လမ်း၊ ၁၀၄လမ်းနှင့် ၁၀၅လမ်းကြား၊ မြို့သစ်(၁)ရပ်ကွက်၊ ချမ်းမြသာစည်မြို့နယ်၊ မန္တလေးမြို့။**
**ဖုန်း ၀၉–၂၀၃၂၅၆၄၊ ၀၉–၉၇၇၄၄၈၉၄၄၊ ၀၉–၄၀၂၅၉၅၀၂၁**

## အများသိစေရန် ကြေညာခြင်း

မန္တလေး၊ မဟာအောင်မြေမြို့နယ်၊ မဟာမြိုင်(၂)ရပ်ကွက်၊ အကွက်အမှတ်(ခ-၂)၊ ဦးပိုင်နံပါတ်(၉)ဟု ခေါ်တွင်သော မြေဧရိယာ(၀ ဒသမ ၀၅၅၁)ဧက၊ ပေ(၄၀×၆၀)အကျယ်အဝန်းရှိ တသခင်မောင်ဝင်း အမည်ပေါက် ဂရန်မြေကွက်၏ တောင်ဘက်ခြမ်း ပေ(၂၀×၆၀) အကျယ်အဝန်းရှိ မြေကွက်နှင့် ယင်းမြေကွက်၏ ပိုင်ဆိုင်ခွင့်၊ အကျိုးခံစားခွင့်အရပ်ရပ်တို့ကို လက်ရှိလက်ရောက် ဝယ်ယူပိုင်ဆိုင်ထားပြီး လွှဲပြောင်းရောင်းချပိုင်ခွင့်ရှိကြောင်း ပြောဆိုဝန်ခံကတိပြုသူ ဦးရန်နိုင်(ဘ)ဦးစံတင်(၅/ခဥတ(နိုင်)၀၃၈၉၉၄) [၄င်း၏ကိုယ်စား သားဖြစ်သူ ဦးဖေယျာလင်း(ဘ)ဦးရန်နိုင်(၉/ခအဇ(နိုင်)၀၀၅၉၃၅)]ထံမှ ကျွန်ုပ်တို့၏မိတ်ဆွေက အပြီးအပိုင်လွှဲပြောင်း ဝယ်ယူရန်သဘောတူညီသဖြင့် ရောင်းကြေးငွေ၏ တစ်စိတ်တစ်ဒေသကို ပေးချေထားပြီး ဖြစ်ပါသည်။

အထက်ပါမြေကွက် အရောင်းအဝယ်နှင့်ပတ်သက်၍ ကန့်ကွက်လိုသူများရှိပါက ခိုင်လုံသည့်စာချုပ်စာတမ်းမူရင်းများဖြင့် ဤကြေညာပါသည့်ရက်မှစ၍ (၇)ရက်အတွင်း ကျွန်ုပ်တို့ထံသို့ လာရောက်ကန့်ကွက်နိုင်ပါသည်။ သတ်မှတ်ရက်အတွင်း ကန့်ကွက်မှုမရှိပါက အရောင်းအဝယ်ကို ပြီးစီးသည်အထိ ဆက်လက်ဆောင်ရွက်သွားမည်ဖြစ်ကြောင်း အများသိစေရန် ကြေညာအပ်ပါသည်။

| | | | |
|---|---|---|---|
| **ဝယ်ယူသူ၏ လွှဲအပ်ချက်အရ–** | | **ဦးတင်အောင်မိုး** (LL.B, LL.M) တရားလွှတ်တော်ရှေ့နေ | **ဒေါ်အိအိမွန်** (LL.B, LL.M) တရားလွှတ်တော်ရှေ့နေ |
| **ဒေါ်ယုသစ်ဇင်အောင်** (LL.M) တရားလွှတ်တော်ရှေ့နေ | **ဦးဝေဖြိုးသူ** (LL.M) တရားလွှတ်တော်ရှေ့နေ | **ဦးဖြိုးသာစန့်** (LL.B) အထက်တန်းရှေ့နေ | **ဒေါ်ကောင်းစုဝမ်း** (LL.B) အထက်တန်းရှေ့နေ |

**အမှတ်(D–၁၅၇)၊ ၆၇လမ်း၊ ၁၀၄လမ်းနှင့် ၁၀၅လမ်းကြား၊ မြို့သစ်(၁)ရပ်ကွက်၊ ချမ်းမြသာစည်မြို့နယ်၊ မန္တလေးမြို့။**
**ဖုန်း ၀၉–၂၀၃၂၅၆၄၊ ၀၉–၉၇၇၄၄၈၉၄၄၊ ၀၉–၄၀၂၅၉၅၀၂၁**

**မန္တလေးမြို့၊ အောင်မြေသာစံမြို့နယ်၊ အောင်မြေသာစံရပ်ကွက်၊ အကွက်အမှတ်(၁၂၈)၊ ဦးပိုင်အမှတ်(၁/၄၂)၊ ဧရိယာ(၂၀ပေ×၂၆ပေ)ဧက အကျယ်အဝန်းရှိသော မြေကွက်နှင့်ပတ်သက်၍ အများသိစေရန် သတိပေးကြေညာခြင်း**

အထက်ဖော်ပြပါ မြေကွက်နှင့် ယင်းမြေကွက်ပေါ်ရှိ (၂)ထပ်အဆောက်အအုံ၊ ရေမီတာ၊ လျှပ်စစ်မီတာ(ဆက်လက်သုံးစွဲခွင့်အပါအဝင်)သွယ်တန်းတပ်ဆင်ထားသာ ပစ္စည်းအရပ်ရပ်အားလုံး၊ ဝင်းခြံအကာအရံတို့နှင့်တကွ နေထိုင်ပိုင်ဆိုင် အကျိုးခံစားခွင့်အရပ်ရပ်အားလုံးတို့ကို အမွေဆက်ခံပိုင်ဆိုင်သူ ဒေါ်အေးအေး(ဘ)ဦးသန်းမောင်(၉/မနမ(နိုင်)၀၅၂၁၁၉)ထံမှ ကျွန်ုပ်၏ မိတ်ဆွေဖြစ်သူက အဆုံးအပိုင် လက်ရောက် ဝယ်ယူရန် သဘောတူညီပါသဖြင့် ရောင်းကြေး စရန်ငွေများ ပေးချေထားပြီး ဖြစ်ပါသည်။

အထက်ပါအရောင်းအဝယ်ကိစ္စနှင့်ပတ်သက်၍ ကန့်ကွက်လိုသူများရှိပါက ဤကြော်ငြာပါသည့်ရက်မှစ၍ (၇)ရက်အတွင်း ခိုင်လုံသော စာရွက်စာတမ်းများဖြင့် ကျွန်ုပ်ထံသို့ လာရောက်ကန့်ကွက်နိုင်ပါသည်။ သတ်မှတ်ရက်အတွင်း ကန့်ကွက်မှုမရှိပါက ထိုအရောင်းအဝယ်ကိစ္စကို ဥပဒေနှင့်အညီ ဆက်လက်ဆောင်ရွက်သွားမည်ဖြစ်ပါကြောင်း အများသိစေရန် သတိပေးကြေညာလိုက်ပါသည်။

**ဝယ်ယူသူ၏ လွှဲအပ်ချက်အရ–**
**ဒေါ်ခင်နီနီစိုး (LL.B)**
**(တရားလွှတ်တော်ရှေ့နေ–၇၉၃၃)**
**Office - အမှတ်(၁၈၉)၊ လမ်း၈၀၊ ၁၉လမ်းနှင့် လမ်း၂၀ကြား၊ မန္တလေးမြို့။**
**ဖုန်း 02-4068839 , 09-2006029 , 09-792006029 , 09-692006029**
**ladylawyer. khinninisoe @ gmail. com**

**ပျောက်ဆုံးကြောင်း** ဒေါ်စောစကင်(ဘ)ဦးငွေစာဘွန်း နိုင်ငံသားစိစစ်ရေးကတ်အမှတ်(၁/မကန(နိုင်) ၁၄၀၈၈၀)ကိုင်ဆောင်သူ၏ Passport No. မမှတ်မိသည် ပျောက်ဆုံးနေပါသဖြင့် တွေ့ရှိပါက အောက်ပါဖုန်းနံပါတ်သို့ ဆက်သွယ်အကြောင်းကြားပေးပါရန်။

**ဒေါ်စောစကင်**
**ဖုန်း ၀၉–၇၇၅၈၆၂၂၃၃**

## အများသိစေရန် ကြေညာခြင်း

မန္တလေး၊ ချမ်းမြသာစည်မြို့နယ်၊ အောင်သာယာရပ်ကွက်၊ အကွက်အမှတ်(ဖဖ-၁၀)၊ ဦးပိုင်နံပါတ်(၁၅၂)ဟုခေါ်တွင်သော မြေဧရိယာ(၀ ဒသမ ၀၂၇၅)ဧက၊ (ပေ ၃၀ × ပေ ၄၀)အကျယ်အဝန်းရှိ ဦးခင်လတ် အမည်ဖြင့် မြေနေရာချထားပေးခြင်းခံခဲ့ရသည့် မြေကွက်၏အရှေ့ဘက်ခြမ်း(၁၅ ပေ × ပေ ၄၀)အကျယ်အဝန်းရှိ မြေကွက်နှင့် ယင်းမြေကွက်၏ပိုင်ဆိုင်ခွင့်၊ အကျိုးခံစားခွင့်အရပ်ရပ်တို့ကို လက်ရှိလက်ရောက်ဝယ်ယူပိုင်ဆိုင်ထားပြီး လွှဲပြောင်းရောင်းချပိုင်ခွင့်ရှိကြောင်း ပြောဆိုဝန်ခံကတိပြုသူ ဦးခင်မောင်လွင်(ဘ)ဦးလှမောင်(၉/မရတ(နိုင်)၀၁၁၅၄၉)ထံမှ ကျွန်ုပ်၏မိတ်ဆွေက အပြီးအပိုင် လွှဲပြောင်းဝယ်ယူရန် သဘောတူညီသဖြင့် ရောင်းကြေးငွေ၏တစ်စိတ်တစ်ဒေသကို ပေးချေထားပြီးဖြစ်ပါသည်။

အထက်ပါမြေကွက် အရောင်းအဝယ်နှင့်ပတ်သက်၍ ကန့်ကွက်လိုသူများရှိပါက ခိုင်လုံသည့်စာချုပ်စာတမ်းမူရင်းများဖြင့် ဤကြေညာပါသည့်ရက်မှစ၍ (၇)ရက်အတွင်း ကျွန်ုပ်ထံသို့ လာရောက်ကန့်ကွက်နိုင်ပါသည်။ သတ်မှတ်ရက်အတွင်း ကန့်ကွက်မှုမရှိပါက အရောင်းအဝယ်ကို ပြီးစီးသည်အထိ ဆက်လက်ဆောင်ရွက်သွားမည်ဖြစ်ကြောင်း အများသိစေရန် ကြေညာအပ်ပါသည်။

**ဝယ်ယူသူ၏ လွှဲအပ်ချက်အရ–**
**ဒေါ်သူစာဝင်း LL.B တရားလွှတ်တော်ရှေ့နေ**
**၅၄လမ်း၊ ၁၂၅လမ်းနှင့် ၁၂၆လမ်းကြား၊ (စ)ရပ်ကွက်၊ ပြည်ကြီးတံခွန်မြို့နယ်၊ မန္တလေးမြို့။**
**ဖုန်း ➤ ၀၉-၂၅၉၀၄၅၄၈၀**

## အများသိစေရန် ကြေညာခြင်း

မန္တလေး၊ ပြည်ကြီးတံခွန်မြို့နယ်၊ (ဓ)ရပ်ကွက်၊ အကွက်အမှတ်(နန-၄၉)၊ ဦးပိုင်နံပါတ်(၅၂)ဟုခေါ်တွင်သော မြေဧရိယာ(၀ ဒသမ ၀၅၅၁)ဧက၊ (ပေ ၆၀ × ပေ ၄၀)အကျယ်အဝန်းရှိ ဦးချစ်မောင် အမည်ဖြင့် မြေနေရာချထားပေးခြင်းခံခဲ့ရသည့် မြေကွက်၏တောင်ဘက်ခြမ်း(ပေ ၃၀ × ပေ ၄၀)ထဲမှ မြောက်ဘက်ပိုင်း(ပေ ၁၀× ပေ ၄၀)အကျယ်အဝန်းရှိ မြေကွက်နှင့် ယင်းမြေကွက်၏ပိုင်ဆိုင်ခွင့်၊ အကျိုးခံစားခွင့်အရပ်ရပ်တို့ကို လက်ရှိဝယ်ယူပိုင်ဆိုင်ထားပြီး လွှဲပြောင်းရောင်းချပိုင်ခွင့်ရှိကြောင်း ပြောဆိုဝန်ခံကတိပြုသူ ဒေါ်မာမာထွေး(ဘ)ဦးကျော်ညွန့်(၈/ပခက(နိုင်)၁၆၅၇၆၉)ထံမှ ကျွန်ုပ်၏မိတ်ဆွေက အပြီးအပိုင် လွှဲပြောင်းဝယ်ယူရန် သဘောတူညီသဖြင့် ရောင်းကြေးငွေ၏တစ်စိတ်တစ်ဒေသကို ပေးချေထားပြီးဖြစ်ပါသည်။

အထက်ပါမြေကွက် အရောင်းအဝယ်နှင့်ပတ်သက်၍ ကန့်ကွက်လိုသူများရှိပါက ခိုင်လုံသည့်စာချုပ်စာတမ်းမူရင်းများဖြင့် ဤကြေညာပါသည့်ရက်မှစ၍ (၇)ရက်အတွင်း ကျွန်ုပ်ထံသို့ လာရောက်ကန့်ကွက်နိုင်ပါသည်။ သတ်မှတ်ရက်အတွင်း ကန့်ကွက်မှုမရှိပါက အရောင်းအဝယ်ကို ပြီးစီးသည်အထိ ဆက်လက်ဆောင်ရွက်သွားမည်ဖြစ်ကြောင်း အများသိစေရန် ကြေညာအပ်ပါသည်။

**ဝယ်ယူသူ၏ လွှဲအပ်ချက်အရ–**
**ဒေါ်သူစာဝင်း LL.B တရားလွှတ်တော်ရှေ့နေ**
**၅၄လမ်း၊ ၁၂၅လမ်းနှင့် ၁၂၆လမ်းကြား၊ (စ)ရပ်ကွက်၊ ပြည်ကြီးတံခွန်မြို့နယ်၊ မန္တလေးမြို့။**
**ဖုန်း ➤ ၀၉-၂၅၉၀၄၅၄၈၀**

## အများသိစေရန် ကြေညာခြင်း

မန္တလေး၊ ပြည်ကြီးတံခွန်မြို့နယ်၊ (ဆ)ရပ်ကွက်၊ အကွက်အမှတ်(ဒဒ-၂၂)၊ ဦးပိုင်နံပါတ်(၃၂)ဟုခေါ်တွင်သော မြေဧရိယာ(၀ ဒသမ ၀၅၅၁)ဧက၊ (ပေ ၆၀ × ပေ ၄၀)အကျယ်အဝန်းရှိ ဦးလှထွေး အမည်ဖြင့် မြေနေရာချထားပေးခြင်းခံခဲ့ရသည့် မြေကွက်၏တောင်ဘက်အစွန်ဆုံးနှင့် ကပ်လျက် မြောက်ဘက်ပိုင်း(၁၅ ပေ × ပေ ၄၀)အကျယ်အဝန်းရှိ မြေကွက်နှင့် ယင်းမြေကွက်၏ပိုင်ဆိုင်ခွင့်၊ အကျိုးခံစားခွင့်အရပ်ရပ်တို့ကို လက်ရှိလက်ရောက်ဝယ်ယူပိုင်ဆိုင်ထားပြီး လွှဲပြောင်းရောင်းချပိုင်ခွင့်ရှိကြောင်း ပြောဆိုဝန်ခံကတိပြုသူ ဦးခင်မောင်မောင်(ဘ)ဦးမောင်မောင်ရင်(၈/မကန(နိုင်)၀၉၃၅၀၄)ထံမှ ကျွန်ုပ်၏မိတ်ဆွေက အပြီးအပိုင် လွှဲပြောင်းဝယ်ယူရန် သဘောတူညီသဖြင့် ရောင်းကြေးငွေ၏တစ်စိတ်တစ်ဒေသကို ပေးချေထားပြီးဖြစ်ပါသည်။

အထက်ပါမြေကွက် အရောင်းအဝယ်နှင့်ပတ်သက်၍ ကန့်ကွက်လိုသူများရှိပါက ခိုင်လုံသည့်စာချုပ်စာတမ်းမူရင်းများဖြင့် ဤကြေညာပါသည့်ရက်မှစ၍ (၇)ရက်အတွင်း ကျွန်ုပ်ထံသို့ လာရောက်ကန့်ကွက်နိုင်ပါသည်။ သတ်မှတ်ရက်အတွင်း ကန့်ကွက်မှုမရှိပါက အရောင်းအဝယ်ကို ပြီးစီးသည်အထိ ဆက်လက်ဆောင်ရွက်သွားမည်ဖြစ်ကြောင်း အများသိစေရန် ကြေညာအပ်ပါသည်။

**ဝယ်ယူသူ၏ လွှဲအပ်ချက်အရ–**
**ဒေါ်သူစာဝင်း LL.B တရားလွှတ်တော်ရှေ့နေ**
**၅၄လမ်း၊ ၁၂၅လမ်းနှင့် ၁၂၆လမ်းကြား၊ (စ)ရပ်ကွက်၊ ပြည်ကြီးတံခွန်မြို့နယ်၊ မန္တလေးမြို့။**
**ဖုန်း ➤ ၀၉-၂၅၉၀၄၅၄၈၀**

## အများသိစေရန် ကြေညာခြင်း

မန္တလေး၊ ပြည်ကြီးတံခွန်မြို့နယ်၊ (စ)ရပ်ကွက်၊ အကွက်အမှတ်(တတ-၅၄)၊ ဦးပိုင်နံပါတ်(၂၂)ဟုခေါ်တွင်သော မြေဧရိယာ(၀ ဒသမ ၀၅၅၁)ဧက၊ (ပေ ၆၀ × ပေ ၄၀)အကျယ်အဝန်းရှိ ဦးမိုးအေး အမည်ဖြင့် မြေနေရာချထားပေးခြင်းခံခဲ့ရသည့် မြေကွက်၏တောင်ဘက်အစွန်ဆုံးအခြမ်း(၁၅ ပေ × ပေ ၄၀)အကျယ်အဝန်းရှိ မြေကွက်နှင့် ယင်းမြေကွက်၏ပိုင်ဆိုင်ခွင့်၊ အကျိုးခံစားခွင့်အရပ်ရပ်တို့ကို လက်ရှိလက်ရောက်ဝယ်ယူပိုင်ဆိုင်ထားပြီး လွှဲပြောင်းရောင်းချပိုင်ခွင့်ရှိကြောင်း ပြောဆိုဝန်ခံကတိပြုသူ ဒေါ်သီတာလှိုင်(ဘ)ဦးကျော်တင့်(၉/မနတ(နိုင်)၀၉၈၄၀၉){၎င်း၏ကိုယ်စား ဦးဝင်းထွန်းဦး(ဘ)ဦးကျော်တင့်(၉/မဟမ(နိုင်)၀၁၈၁၇၇)}ထံမှ ကျွန်ုပ်၏မိတ်ဆွေက အပြီးအပိုင် လွှဲပြောင်းဝယ်ယူရန် သဘောတူညီသဖြင့် ရောင်းကြေးငွေ၏တစ်စိတ်တစ်ဒေသကို ပေးချေထားပြီးဖြစ်ပါသည်။

အထက်ပါမြေကွက် အရောင်းအဝယ်နှင့်ပတ်သက်၍ ကန့်ကွက်လိုသူများရှိပါက ခိုင်လုံသည့်စာချုပ်စာတမ်းမူရင်းများဖြင့် ဤကြေညာပါသည့်ရက်မှစ၍ (၇)ရက်အတွင်း ကျွန်ုပ်ထံသို့ လာရောက်ကန့်ကွက်နိုင်ပါသည်။ သတ်မှတ်ရက်အတွင်း ကန့်ကွက်မှုမရှိပါက အရောင်းအဝယ်ကို ပြီးစီးသည်အထိ ဆက်လက်ဆောင်ရွက်သွားမည်ဖြစ်ကြောင်း အများသိစေရန် ကြေညာအပ်ပါသည်။

**ဝယ်ယူသူ၏ လွှဲအပ်ချက်အရ–**
**ဒေါ်သူစာဝင်း LL.B တရားလွှတ်တော်ရှေ့နေ**
**၅၄လမ်း၊ ၁၂၅လမ်းနှင့် ၁၂၆လမ်းကြား၊ (စ)ရပ်ကွက်၊ ပြည်ကြီးတံခွန်မြို့နယ်၊ မန္တလေးမြို့။**
**ဖုန်း ➤ ၀၉-၂၅၉၀၄၅၄၈၀**

## အများသိစေရန် ကြေညာခြင်း

မန္တလေး၊ ချမ်းမြသာစည်မြို့နယ်၊ မြရည်နန္ဒာရပ်ကွက်၊ အကွက်အမှတ်(ဗ-၁၄)၊ ဦးပိုင်နံပါတ်(၄၂-ခ)ဟုခေါ်တွင်သော မြေဧရိယာ(၀ ဒသမ ၀၁၃၇)ဧက၊ (ပေ ၂၀ × ပေ ၃၀)အကျယ်အဝန်းရှိ ဦးမြင့်သော် အမည်ဖြင့် မြေနေရာချထားပေးခြင်းခံခဲ့ရသည့် မြေကွက်၏အနောက်ဘက်ခြမ်း(ပေ ၁၀ × ပေ ၃၀)အကျယ်အဝန်းရှိ မြေကွက်နှင့် ယင်းမြေကွက်၏ပိုင်ဆိုင်ခွင့်၊ အကျိုးခံစားခွင့်အရပ်ရပ်တို့ကို လက်ရှိလက်ရောက်ဝယ်ယူပိုင်ဆိုင်ထားပြီး လွှဲပြောင်းရောင်းချပိုင်ခွင့်ရှိကြောင်း ပြောဆိုဝန်ခံကတိပြုသူ ဒေါ်ချိုမာဝင်း(ဘ)ဦးကျော်ဝင်း(၁၂/မဂတ(နိုင်)၀၀၉၀၀၁)ထံမှ ကျွန်ုပ်တို့၏မိတ်ဆွေက ရောင်းကြေးငွေများ အပြေအကြေပေးချေကာ အပြီးအပိုင် လက်ရောက်လွှဲပြောင်းဝယ်ယူထားပြီး ဖြစ်ပါသည်။

အထက်ပါမြေကွက် ရောင်းချဝယ်ယူခြင်းနှင့်ပတ်သက်၍ ကန့်ကွက်လိုသူများရှိပါက ခိုင်လုံသည့်စာချုပ်စာတမ်းမူရင်းများဖြင့် ဤကြေညာပါသည့်ရက်မှစ၍ (၇)ရက်အတွင်း ကျွန်ုပ်တို့ထံသို့ လာရောက်ကန့်ကွက်နိုင်ပါသည်။သတ်မှတ်ရက်အတွင်း ကန့်ကွက်မှုမရှိပါက လိုအပ်သည့်ကိစ္စရပ်များကို ဥပဒေနှင့်အညီ ဆက်လက်ဆောင်ရွက်သွားမည်ဖြစ်ကြောင်း အများသိစေရန် ကြေညာအပ်ပါသည်။

**ဝယ်ယူသူ၏ လွှဲအပ်ချက်အရ–**

| | | |
|---|---|---|
| **ဦးတင်အောင်မိုး LL.B, LL.M**<br>တရားလွှတ်တော်ရှေ့နေ | **ဒေါ်အိအိမွန် LL.B, LL.M**<br>တရားလွှတ်တော်ရှေ့နေ | |

| | | | |
|---|---|---|---|
| **ဒေါ်ယုသစင်အောင် LL.M**<br>တရားလွှတ်တော်ရှေ့နေ | **ဒေါ်အေးနန္ဒာထွန်း LL.B**<br>တရားလွှတ်တော်ရှေ့နေ | **ဒေါ်မာလာခိုး LL.B**<br>အထက်တန်းရှေ့နေ | **ဒေါ်ဖူးသန့်မွန် LL.B**<br>အထက်တန်းရှေ့နေ |

အမှတ်(D-၁၅၇)၊ ၆၇လမ်း၊ ၁၀၄လမ်းနှင့် ၁၀၅လမ်းကြား၊ မြို့သစ်(၁)ရပ်ကွက်၊ ချမ်းမြသာစည်မြို့နယ်၊ မန္တလေးမြို့။
ဖုန်း ၀၉-၂၀၃၂၅၆၄၊ ၀၉-၉၇၇၄၄၈၉၄၄၊ ၀၉-၄၀၂၅၉၅၀၂၁၊ ၀၉-၄၄၄၀၀၆၅၄၆

## အများသိစေရန် ကြေညာခြင်း

မန္တလေး၊ ပြည်ကြီးတံခွန်မြို့နယ်၊ သင်ပန်းကုန်းရပ်ကွက်၊ အကွက်အမှတ်(ညည-၃၉)၊ ဦးပိုင်နံပါတ်(၁၆)ဟု ခေါ်တွင်သော မြေဧရိယာ(၀ ဒသမ ၀၅၅၁)ဧက၊ (ပေ ၆၀× ပေ ၄၀)အကျယ်အဝန်းရှိ ဦးမောင်လွင် အမည်ဖြင့် မြေနေရာချထားပေးခြင်းခံခဲ့ရသည့် မြေကွက်၏တောင်ဘက်ခြမ်း(ပေ ၃၀× ပေ ၄၀)အကျယ်အဝန်းရှိ မြေကွက်နှင့် ယင်းမြေကွက်၏ပိုင်ဆိုင်ခွင့်၊ အကျိုးခံစားခွင့်အရပ်ရပ်တို့ကို လက်ရှိလက်ရောက်ဝယ်ယူပိုင်ဆိုင်ထားပြီး လွှဲပြောင်းရောင်းချပိုင်ခွင့်ရှိကြောင်း ပြောဆိုဝန်ခံကတိပြုသူ ဦးမင်းလွင်(ဘ)ဦးထွန်းကြည်(၉/မမန(နိုင်)၀၂၄၄၉၉)ထံမှ ကျွန်ုပ်တို့၏ မိတ်ဆွေက အပြီးအပိုင် လွှဲပြောင်းဝယ်ယူရန် သဘောတူညီသဖြင့် ရောင်းကြေးငွေ၏တစ်စိတ်တစ်ဒေသကို ပေးချေထားပြီးဖြစ်ပါသည်။

အထက်ပါမြေကွက် အရောင်းအဝယ်နှင့်ပတ်သက်၍ ကန့်ကွက်လိုသူများရှိပါက ခိုင်လုံသည့်စာချုပ်စာတမ်းမူရင်းများဖြင့် ဤကြေညာပါသည့်ရက်မှစ၍ (၇)ရက်အတွင်း ကျွန်ုပ်တို့ထံသို့ လာရောက်ကန့်ကွက်နိုင်ပါသည်။ သတ်မှတ်ရက်အတွင်း ကန့်ကွက်မှုမရှိပါက အရောင်းအဝယ်ကို ပြီးစီးသည်အထိ ဆက်လက်ဆောင်ရွက်သွားမည်ဖြစ်ကြောင်း အများသိစေရန် ကြေညာအပ်ပါသည်။

**ဝယ်ယူသူ၏ လွှဲအပ်ချက်အရ–**

| | | |
|---|---|---|
| **ဦးတင်အောင်မိုး LL.B, LL.M**<br>တရားလွှတ်တော်ရှေ့နေ | **ဒေါ်အိအိမွန် LL.B, LL.M**<br>တရားလွှတ်တော်ရှေ့နေ | |

| | | | |
|---|---|---|---|
| **ဒေါ်ယုသစင်အောင် LL.M**<br>တရားလွှတ်တော်ရှေ့နေ | **ဦးကြည်ယံ LL.M**<br>အထက်တန်းရှေ့နေ | **ဦးစည်သူအောင် LL.B**<br>အထက်တန်းရှေ့နေ | **ဒေါ်သဲမို့မို့ထွန်း LL.B**<br>အထက်တန်းရှေ့နေ |

အမှတ်(D-၁၅၇)၊ ၆၇လမ်း၊ ၁၀၄လမ်းနှင့် ၁၀၅လမ်းကြား၊ မြို့သစ်(၁)ရပ်ကွက်၊ ချမ်းမြသာစည်မြို့နယ်၊ မန္တလေးမြို့။
ဖုန်း ၀၉-၂၀၃၂၅၆၄၊ ၀၉-၉၇၇၄၄၈၉၄၄၊ ၀၉-၄၀၂၅၉၅၀၂၁

## အကွက်အမှတ်(ဒဒ-၂၄)၊ ဦးပိုင်အမှတ်(၄၄)မြေကွက်ထဲမှ မြောက်ဘက်အစွန်ဆုံးစိပ်ပေ(၁၅ ပေ× ပေ ၄၀) အကျယ်အဝန်းရှိ မြေကွက်နှင့်ပတ်သက်၍ အများသိစေရန် ကြေညာခြင်း

မန္တလေး၊ ပြည်ကြီးတံခွန်မြို့နယ်၊ (ဆ)ရပ်ကွက်၊ အကွက်အမှတ်(ဒဒ-၂၄)၊ ဦးပိုင်အမှတ်(၄၄)၊ (ပေ ၆၀× ပေ ၄၀)အကျယ်အဝန်းရှိ မြေကွက်မှာ "ဒေါ်မြမေ"အမည်ဖြင့် ရရှိထားသော (စလစ်)မြေကွက်ဖြစ်ပါသည်။ ယင်းမြေကွက်ထဲမှ မြောက်ဘက်အစွန်ဆုံးစိပ်ပေ(၁၅ ပေ× ပေ ၄၀)အကျယ်အဝန်းရှိ မြေကွက်နှင့် ယင်းမြေကွက်ပေါ်ရှိ နေထိုင်ပိုင်ဆိုင်၊ အကျိုးခံစားခွင့်အရပ်ရပ်အားလုံးတို့ကို လက်ရှိလက်ရောက်ဝယ်ယူပိုင်ဆိုင်ထားပြီး လွှဲပြောင်းရောင်းချပိုင်ခွင့်ရှိကြောင်း ဝန်ခံကတိပြုသူများဖြစ်သည့် ဒေါ်ချိုမာဝင်း(ဘ)ဦးမောင်ညို(၉/ကပတ(နိုင်)၁၉၁၁၉၆)နှင့် ဒေါ်ခင်ညိုဝင်း(ဘ)ဦးမောင်ညို(၉/ကပတ(နိုင်)၁၄၄၇၃၅)ကိုင်ဆောင်သူတို့ထံမှ ကျွန်ုပ်တို့၏မိတ်ဆွေဖြစ်သူက အပြီးအပိုင်ဝယ်ယူနေထိုင်ရန် သဘောတူညီပြီး ရောင်းကြေးငွေ၏ စရန်ငွေတချို့တစ်ဝက်ကို ပေးချေထားပြီးဖြစ်ပါသည်။

အထက်ပါစရန်ငွေပေးချေထားသည့် မြေကွက်နှင့်ပတ်သက်ပြီး ကန့်ကွက်လိုသူများရှိပါက ဤကြေညာစာပါသည့်ရက်မှစ၍ (၇)ရက်အတွင်း ခိုင်လုံသည့်ပိုင်ဆိုင်မှုစာရွက်စာတမ်း၊ အထောက်အထားမူရင်းများနှင့်တကွ ကျွန်ုပ်တို့ထံသို့ လာရောက်ကန့်ကွက်နိုင်ပါသည်။ သတ်မှတ်ရက်အတွင်း ကန့်ကွက်မည့်သူမရှိပါက အရောင်းအဝယ်ကို ပြီးစီးသည်အထိ ဥပဒေနှင့်အညီ ဆက်လက်ဆောင်ရွက်သွားမည်ဖြစ်ကြောင်း အများသိစေရန် အသိပေးကြေညာအပ်ပါသည်။

**ဝယ်ယူသူ၏ လွှဲအပ်ညွှန်ကြားချက်အရ –**
**ဒေါ်ယဉ်ယဉ်မေ (LL.B)၊ ဒေါ်ယဉ်ယဉ်ငွေ (LL.B)**
**(တရားလွှတ်တော်ရှေ့နေ)**
**၅၇လမ်းနှင့်(၁၁၃)လမ်းထောင့်၊ ချမ်းမြသာစည်မြို့နယ်၊ မန္တလေးမြို့။ ဖုန်း ➤ ၀၉-၄၀၀၄၆၉၁၈၈၊ ၀၉-၄၀၀၈၁၁၁၉၂**

## အကွက်အမှတ်(ညည-၅)၊ ဦးပိုင်အမှတ်(၂၀)မြေကွက်ထဲမှ တောင်ဘက်ခြမ်း(၁၅ ပေ× ပေ ၄၀) အကျယ်အဝန်းရှိ မြေကွက်နှင့်ပတ်သက်၍ အများသိစေရန် ကြေညာခြင်း

မန္တလေး၊ ပြည်ကြီးတံခွန်မြို့နယ်၊ (င)ရပ်ကွက်၊ အကွက်အမှတ်(ညည-၅)၊ ဦးပိုင်အမှတ်(၂၀)၊ ဧရိယာ(၀ ဒသမ ၀၂၇၅)ဧကအကျယ်အဝန်းရှိ မြေကွက်မှာ "ဦးမြင့်မောင်"အမည်ပေါက်(ဂရန်)မြေကွက်ဖြစ်ပါသည်။ ယင်းမြေကွက်ထဲမှ တောင်ဘက်ခြမ်းပေ(၁၅ ပေ× ပေ ၄၀)အကျယ်အဝန်းရှိ မြေကွက်နှင့် ယင်းမြေကွက်ပေါ်ရှိ နေထိုင်ပိုင်ဆိုင်အကျိုးခံစားခွင့်အရပ်ရပ်အားလုံးတို့ကို လက်ရှိလက်ရောက်ပိုင်ဆိုင်ထားသော မြေကွက်ဖြစ်ပြီး လွှဲပြောင်းရောင်းချလိုကြောင်း ဝန်ခံကတိပြုသူဖြစ်သည့် မြေကွက်အမည်ပေါက်သူ ဦးမြင့်မောင်(ဘ)ဦးဘဆန်း(၁/မကန(နိုင်)၀၃၇၅၂၉)ကိုင်ဆောင်သူ၏ကိုယ်စား ဒေါ်ဖြူဖြူသန့်(ဘ)ဦးမြင့်မောင်(၉/ပကခ(နိုင်)၀၁၃၆၂၆)ကိုင်ဆောင်သူထံမှ ကျွန်ုပ်တို့၏မိတ်ဆွေဖြစ်သူက အပြီးအပိုင်ဝယ်ယူနေထိုင်ရန် သဘောတူညီပြီး ရောင်းကြေးငွေ၏ စရန်ငွေတချို့တစ်ဝက်ကို ပေးချေထားပြီးဖြစ်ပါသည်။

အထက်ပါစရန်ငွေပေးချေထားသည့် မြေကွက်နှင့်ပတ်သက်ပြီး ကန့်ကွက်လိုသူများရှိပါက ဤကြေညာစာပါသည့်ရက်မှစ၍ (၇)ရက်အတွင်း ခိုင်လုံသည့်ပိုင်ဆိုင်မှုစာရွက်စာတမ်း၊ အထောက်အထားမူရင်းများနှင့်တကွ ကျွန်ုပ်တို့ထံသို့ လာရောက်ကန့်ကွက်နိုင်ပါသည်။ သတ်မှတ်ရက်အတွင်း ကန့်ကွက်မည့်သူမရှိပါက အရောင်းအဝယ်ကို ပြီးစီးသည်အထိ ဥပဒေနှင့်အညီ ဆက်လက်ဆောင်ရွက်သွားမည်ဖြစ်ကြောင်း အများသိစေရန် အသိပေးကြေညာအပ်ပါသည်။

**ဝယ်ယူသူ၏ လွှဲအပ်ညွှန်ကြားချက်အရ –**
**ဒေါ်ယဉ်ယဉ်မေ (LL.B)၊ ဒေါ်ယဉ်ယဉ်ငွေ (LL.B)**
**(တရားလွှတ်တော်ရှေ့နေ)**
**၅၇လမ်းနှင့်(၁၁၃)လမ်းထောင့်၊ ချမ်းမြသာစည်မြို့နယ်၊ မန္တလေးမြို့။ ဖုန်း ➤ ၀၉-၄၀၀၄၆၉၁၈၈၊ ၀၉-၄၀၀၈၁၁၁၉၂**

## အများသိစေရန် ကြေညာခြင်း

မန္တလေးတိုင်းဒေသကြီး၊ ပုသိမ်ကြီးမြို့နယ်၊ သုခမင်္ဂလာ(၄)ရပ်ကွက်၊ အကွက်အမှတ်(၄၉၈)၊ ဦးပိုင်အမှတ်(၄/၁၆၃)ဟု ခေါ်တွင်သော ဧရိယာ(ပေ ၃၀× ပေ ၄၀)အကျယ်အဝန်းရှိ ဒေါ်ခင်မကြည် အမည်ပေါက်ဂရန်မြေကွက်နှင့် ယင်းမြေကွက်ပေါ်ရှိ (၁)ထပ်နံကပ် အဆောက်အအုံ(ရေ+မီး)မီတာအပါအဝင် နေထိုင်ပိုင်ဆိုင်ခွင့်၊ အကျိုးခံစားခွင့်အရပ်ရပ်အားလုံးတို့ကို ဝယ်ယူခဲ့ပြီး လက်ရှိလက်ရောက်ပိုင်ဆိုင်ကာ လွှဲပြောင်းရောင်းချပိုင်ခွင့်ရှိသည်ဟု အဆိုပြုသူ ဦးထက်အောင်(ဘ)ဦးချမ်း(၉/အမဇ(နိုင်)၀၂၅၉၅၄)ကိုင်ဆောင်သူထံမှ ကျွန်ုပ်၏မိတ်ဆွေက အပြီးအပိုင် လွှဲပြောင်းဝယ်ယူရန်အတွက် ရောင်းကြေးငွေ၏ တစ်စိတ်တစ်ဒေသကို စရန်အဖြစ် ပေးချေထားပြီးဖြစ်ပါသည်။

အဆိုပါအရောင်းအဝယ်ကိစ္စနှင့်ပတ်သက်၍ ကန့်ကွက်လိုသူများရှိပါက ဤကြော်ငြာပါသည့်ရက်မှ (၁၄)ရက်အတွင်း ခိုင်လုံသောစာရွက်စာတမ်းမူရင်းများဖြင့် ကျွန်ုပ်ထံသို့ လာရောက်ကန့်ကွက်နိုင်ပါကြောင်းနှင့် သတ်မှတ်ရက်အတွင်း ကန့်ကွက်မှုမရှိပါက အရောင်းအဝယ်ကိစ္စကို ဥပဒေနှင့်အညီ ဆက်လက်ဆောင်ရွက်သွားမည်ဖြစ်ပါကြောင်း အများသိစေရန် အသိပေးကြေညာအပ်ပါသည်။

**ဝယ်ယူသူ၏လွှဲအပ်ချက်အရ–**
**ဒေါ်မြတ်စုမွန်(ခ)မဖြူ(LL.B, D.B.L)(တရားလွှတ်တော်ရှေ့နေ)**
**မြို့မရပ်ကွက်၊ ပုသိမ်ကြီးမြို့နယ်၊ မန္တလေးမြို့။ ဖုန်း ၀၉-၇၉၇၇၉၈၃၅၇၊ ၀၉-၂၅၉၀၉၀၄၃၀**

## ကြော်ငြာစာ

မန္တလေး၊ ပြည်ကြီးတံခွန်မြို့နယ်၊ (က)ရပ်ကွက်၊ အကွက်အမှတ်(၀-၇)၊ ဦးပိုင်အမှတ်(၈၇)၊ ၆၈လမ်းနှင့် ၆၉လမ်းကြား၊ ၁၁၄ လမ်းနှင့် ၁၁၅ လမ်းကြားရှိ ဂရန်မြေကွက်အမည်ပေါက်သူ ဒေါ်နှင်း(၁၃/သပန(နိုင်)၀၀၄၀၂၇)က ဂရန်စာချုပ် တင်ပြ၍ မှတ်ပုံတင်အရောင်းအဝယ်စာချုပ် ချုပ်ဆိုရန်အတွက် မြေပုံ၊ မြေရာဇဝင်ရေးကူးခွင့်ပြုပါရန် လျှောက်ထားလာပါသည်။ ကန့်ကွက်လိုပါက ခိုင်လုံသောအထောက်အထားများ၊ မှတ်ပုံတင်စာချုပ်စာတမ်းများ၊ တရားရုံးဒီကရီများဖြင့် (၁၄)ရက်အတွင်း ကန့်ကွက်နိုင်ပါသည်။

ဌာနမှူး မြို့ပြစီမံကိန်းနှင့်မြေစီမံခန့်ခွဲမှုဌာန၊ မန္တလေးမြို့တော်စည်ပင်သာယာရေးကော်မတီ။

## ကန့်ကွက်ကြော်ငြာစာ

မန္တလေး၊ ချမ်းမြသာစည်မြို့နယ်၊ မြို့သစ်(၁)ရပ်ကွက်၊ အကွက်အမှတ်(G)၊ ဦးပိုင်အမှတ်(၁၈)၊ ၁၀၅လမ်းနှင့် ၁၀၆လမ်းကြား၊၆၆လမ်းနှင့် ၆၇လမ်းကြားရှိ ဂရန်မြေကွက်အမည်ပေါက်သူ ဦးနန်းမြင့်လွင်(၉/မရမ(နိုင်)၀၁၈၇၉၃)၏ အထူးကိုယ်စားလှယ်လွှဲစာအမှတ်(၃၇၉၀/၂၀၂၂)ဖြင့် လွှဲအပ်ခြင်းခံရသူ ဒေါ်စင်မာလတ်(၉/ခအစ(နိုင်)၀၀၂၁၂၂)က ဂရန်စာချုပ် တင်ပြ၍ မှတ်ပုံတင်အရောင်းအဝယ်စာချုပ် ချုပ်ဆိုရန်အတွက် မြေပုံ၊ မြေရာဇဝင်ရေးကူခွင့်ပြုပါရန် လျှောက်ထားလာပါသည်။ ကန့်ကွက်လိုပါက ခိုင်လုံသောအထောက်အထားများ၊ မှတ်ပုံတင်စာချုပ်စာတမ်းများ၊ တရားရုံးဒီကရီများဖြင့် (၁၄)ရက်အတွင်း ကန့်ကွက်နိုင်ပါသည်။

ဌာနမှူး မြို့ပြစီမံကိန်းနှင့်မြေစီမံခန့်ခွဲမှုဌာန၊ မန္တလေးမြို့တော်စည်ပင်သာယာရေးကော်မတီ။

## အများသိစေရန် ကြေညာခြင်း

မန္တလေးတိုင်း၊ ချမ်းမြသာစည်မြို့နယ်၊ အောင်သာယာရပ်ကွက်၊ အကွက်အမှတ်(မမ-၂၈)၊ တိုက်(၆)၊ အခန်း(၁၂)၊ ဒုတိယထပ်၊ ဒေါ်ခင်မျိုးကြည် အမည်ပေါက်တိုက်ခန်းနှင့် ယင်းတိုက်ခန်းတွင် သွယ်တန်းတပ်ဆင်ထားသော(ရေ+မီး)အပါအဝင် နေထိုင်ပိုင်ဆိုင်အကျိုးခံစားခွင့်အရပ်ရပ်အားလုံးတို့ကို လက်ရှိလက်ရောက် တရားဝင်နေထိုင်ပိုင်ဆိုင်ပြီး လွှဲပြောင်းရောင်းချပိုင်ဆိုင်ခွင့်ရှိသူဟု အဆိုပြုသူ ဒေါ်အိအိမိုး(ဘ)ဦးငွေအောင်(၁၂/ရပသ(နိုင်)၀၆၈၈၃၀)ထံမှ ကျွန်ုပ်၏မိတ်ဆွေက အပြီးအပိုင် လွှဲပြောင်းဝယ်ယူရန်အတွက် ရောင်းကြေးစရန်ငွေ တစ်စိတ်တစ်ဒေသ ပေးချေထားပြီးဖြစ်ပါသည်။

အဆိုပါ အရောင်းအဝယ်ကိစ္စနှင့်ပတ်သက်၍ ကန့်ကွက်လိုသူများရှိပါက ဤကြေညာသည့်ရက်မှ (၇)ရက်အတွင်း ခိုင်လုံသောအထောက်အထားစာရွက်မူရင်းများ၊ မှတ်ပုံတင်စာချုပ်စာတမ်းများဖြင့် သက်ဆိုင်ရာဌာနသို့ဖြစ်စေ၊ ကျွန်ုပ်ထံသို့ဖြစ်စေ၊ ကန့်ကွက်နိုင်ကြောင်းနှင့် ကန့်ကွက်ရန်မရှိပါက အရောင်းအဝယ်ကိစ္စကို ဥပဒေနှင့်အညီ ဆက်လက်ဆောင်ရွက်သွားမည်ဖြစ်ကြောင်း အများသိစေရန် ကြေညာအပ်ပါသည်။

**ဝယ်ယူသူ၏ လွှဲအပ်ချက်အရ-**

**ဒေါ်ဝေဝေအောင်(LL.B) (တရားလွှတ်တော်ရှေ့နေ)**

**(ဖဖ-၃) ထွန်းတုံးရပ်ကွက်၊ ချမ်းမြသာစည်မြို့နယ်၊ မန္တလေးမြို့။ ဖုန်း ➤ ၀၉-၇၉၇၄၅၁၀၁၁၊ ၀၉-၄၄၁၀၁၁၈၅၅**

## အများသိစေရန် ကြေညာခြင်း

မန္တလေး၊ ပြည်ကြီးတံခွန်မြို့နယ်၊ (ဈ)ရပ်ကွက်၊ အကွက်အမှတ်(လလ-၅၁)တွင်တည်ရှိသော ဦးပိုင်အမှတ်(၃+၄+၁၉+၂၀)၊ဧရိယာဧက(၀ ဒသမ ၁၁၀၂ + ၀ ဒသမ ၁၁၀၂)အကျယ်အဝန်းစီရှိ ဂရန်မြေကွက်များ၏ နေထိုင်ပိုင်ဆိုင်ခွင့်(မီးမီတာ)၊ မြေပေါ်ရှိ ပိုင်ဆိုင်အကျိုးခံစားခွင့်အရပ်ရပ်အားလုံးတို့ကို အဆိုပြုကမ်းလှမ်းရောင်းချသူ ဦးကြည်ငြိမ်း(၅/အတန(ဧည့်)၀၀၀၀၅၄)ထံမှ ကျွန်ုပ်တို့၏မိတ်ဆွေဖြစ်သူက ဝယ်ယူရန်သဘောတူညီ၍ ရောင်းကြေး စရန်ငွေများ ပေးချေထားပြီးဖြစ်ပါသည်။

အထက်ပါ အရောင်းအဝယ်နှင့်ပတ်သက်၍ ကန့်ကွက်လိုသူများရှိပါက ဤကြေညာသည့်ရက်မှစ၍ (၇)ရက်အတွင်း အထောက်အထားပြသည့် စာချုပ်စာတမ်းမူရင်းများနှင့်တကွ ကျွန်ုပ်တို့ထံသို့ ကန့်ကွက်နိုင်ပါသည်။ သတ်မှတ်ရက်အတွင်း ကန့်ကွက်မှုမရှိပါက အရောင်းအဝယ်ကို ဥပဒေနှင့်အညီ ဆက်လက်ဆောင်ရွက်သွားမည်ဖြစ်ပါကြောင်း အများသိစေရန် ကြေညာအပ်ပါသည်။

**ဝယ်ယူသူ၏ လွှဲအပ်ချက်အရ -**

**ဦးလှမိုး (ဥပဒေတွဲ့) — ဒေါ်ဝေဝေအောင်(ဥပဒေတွဲ့)**
**တရားလွှတ်တော်ရှေ့နေ — တရားလွှတ်တော်ရှေ့နေ**

**အမှတ်(ဒ-၁၁ /၄၁+၄၄)၊ ၆၃(A)လမ်း၊ ၃၉(A)လမ်းနှင့် လမ်း၄၀ကြား၊**
**မဟာမြိုင်(၂)ရပ်ကွက်၊ မဟာအောင်မြေမြို့နယ်၊ မန္တလေးမြို့။**
**ဖုန်း ➤ ၀၉-၂၀၇၀၀၀၇၊ ၀၉-၇၉၂၀၇၀၀၀၇၊ ၀၉-၄၃၂၅၀၀၀၀**

## အများသိစေရန် ကြေညာခြင်း

မန္တလေး၊ ချမ်းမြသာစည်မြို့နယ်၊ မြရည်နန္ဒာရပ်ကွက်၊ အကွက်အမှတ်(ဘဘ-၁၁)တွင်တည်ရှိသော ဦးပိုင်အမှတ်(၈၀)၊ ဧရိယာဧက(၀ ဒသမ ၀၅၅၁)အကျယ်အဝန်းရှိ ဂရန်မြေကွက်၏နေထိုင်ပိုင်ဆိုင်ခွင့်(ရေမီးအစုံ)၊ မြေပေါ်ရှိ ပိုင်ဆိုင်အကျိုးခံစားခွင့်အရပ်ရပ်အားလုံးတို့ကို အဆိုပြုကမ်းလှမ်းရောင်းချသူ ဒေါ်ရန်ဆိုက်ဆင်း(ခ)ဒေါ်သူသူဝင်း(၁၃/တမည(နိုင်)၀၀၃၇၆၂)ထံမှ ကျွန်ုပ်တို့၏မိတ်ဆွေဖြစ်သူက ဝယ်ယူရန်သဘောတူညီ၍ ရောင်းကြေးစရန်ငွေများ ပေးချေထားပြီးဖြစ်ပါသည်။

အထက်ပါ အရောင်းအဝယ်နှင့်ပတ်သက်၍ ကန့်ကွက်လိုသူများရှိပါက ဤကြေညာသည့်ရက်မှစ၍ (၇)ရက်အတွင်း အထောက်အထားပြသည့် စာချုပ်စာတမ်းမူရင်းများနှင့်တကွ ကျွန်ုပ်တို့ထံသို့ ကန့်ကွက်နိုင်ပါသည်။ သတ်မှတ်ရက်အတွင်း ကန့်ကွက်မှုမရှိပါက အရောင်းအဝယ်ကို ဥပဒေနှင့်အညီ ဆက်လက်ဆောင်ရွက်သွားမည်ဖြစ်ပါကြောင်း အများသိစေရန် ကြေညာအပ်ပါသည်။

**ဝယ်ယူသူ၏ လွှဲအပ်ချက်အရ -**

**ဦးလှမိုး (ဥပဒေတွဲ့) — ဒေါ်ဝေဝေအောင်(ဥပဒေတွဲ့)**
**တရားလွှတ်တော်ရှေ့နေ — တရားလွှတ်တော်ရှေ့နေ**

**အမှတ်(ဒ-၁၁ /၄၁+၄၄)၊ ၆၃(A)လမ်း၊ ၃၉(A)လမ်းနှင့် လမ်း၄၀ကြား၊**
**မဟာမြိုင်(၂)ရပ်ကွက်၊ မဟာအောင်မြေမြို့နယ်၊ မန္တလေးမြို့။**
**ဖုန်း ➤ ၀၉-၂၀၇၀၀၀၇၊ ၀၉-၇၉၂၀၇၀၀၀၇၊ ၀၉-၄၃၂၅၀၀၀၀**

## အများသိစေရန် ကြေညာခြင်း

မန္တလေး၊ ပြည်ကြီးတံခွန်မြို့နယ်၊ (ဆ)ရပ်ကွက်၊ အကွက်အမှတ်(ဒဒ-၆)တွင်တည်ရှိသော ဦးပိုင်အမှတ်(၃၀)အတွင်းမှ မြောက်ဘက်ခြမ်း(ပေ ၃၀ × ပေ ၄၀)အကျယ်အဝန်းရှိ ဂရန်မြေကွက်၏နေထိုင်ပိုင်ဆိုင်ခွင့်၊ မြေပေါ်ရှိ နံကပ်နှစ်ထပ် အဆောက်အအုံ(ရေမီးအစုံ)၊ မြေပေါ်ရှိ ပိုင်ဆိုင်အကျိုးခံစားခွင့်အရပ်ရပ်အားလုံးတို့ကို အဆိုပြုကမ်းလှမ်းရောင်းချသူ ဒေါ်ဥမ္မာမြင့်(၉/မရမ(နိုင်)၀၀၁၄၂၁)ထံမှ ကျွန်ုပ်တို့၏မိတ်ဆွေဖြစ်သူက ဝယ်ယူရန်သဘောတူညီ၍ ရောင်းကြေးစရန်ငွေများ ပေးချေထားပြီးဖြစ်ပါသည်။

အထက်ပါ အရောင်းအဝယ်နှင့်ပတ်သက်၍ ကန့်ကွက်လိုသူများရှိပါက ဤကြေညာသည့်ရက်မှစ၍ (၇)ရက်အတွင်း အထောက်အထားပြသည့် စာချုပ်စာတမ်းမူရင်းများနှင့်တကွ ကျွန်ုပ်တို့ထံသို့ ကန့်ကွက်နိုင်ပါသည်။ သတ်မှတ်ရက်အတွင်း ကန့်ကွက်မှုမရှိပါက အရောင်းအဝယ်ကို ဥပဒေနှင့်အညီ ဆက်လက်ဆောင်ရွက်သွားမည်ဖြစ်ပါကြောင်း အများသိစေရန် ကြေညာအပ်ပါသည်။

**ဝယ်ယူသူ၏ လွှဲအပ်ချက်အရ -**

**ဦးလှမိုး (ဥပဒေတွဲ့) — ဒေါ်ဝေဝေအောင်(ဥပဒေတွဲ့)**
**တရားလွှတ်တော်ရှေ့နေ — တရားလွှတ်တော်ရှေ့နေ**

**အမှတ်(ဒ-၁၁ /၄၁+၄၄)၊ ၆၃(A)လမ်း၊ ၃၉(A)လမ်းနှင့် လမ်း၄၀ကြား၊**
**မဟာမြိုင်(၂)ရပ်ကွက်၊ မဟာအောင်မြေမြို့နယ်၊ မန္တလေးမြို့။**
**ဖုန်း ➤ ၀၉-၂၀၇၀၀၀၇၊ ၀၉-၇၉၂၀၇၀၀၀၇၊ ၀၉-၄၃၂၅၀၀၀၀**

## အများသိစေရန် ကြေညာခြင်း

မန္တလေး၊ ပြည်ကြီးတံခွန်မြို့နယ်၊ (င)ရပ်ကွက်၊ အကွက်အမှတ်(ညည-၁၀)၊ ဦးပိုင်နံပါတ်(၃၃)ဟုခေါ်တွင်သော မြေဧရိယာ(၀ ဒသမ ၀၅၅၁)ဧက၊ (ပေ ၆၀ × ပေ ၄၀)အကျယ်အဝန်းရှိ တသ အေးငွေ(ခ)တသ အေးဝေ အမည်ပေါက် ဂရန်မြေကွက်၏တောင်ဘက်ခြမ်း(ပေ ၄၀ × ပေ ၄၀) အကျယ်အဝန်းရှိ မြေကွက်နှင့် ယင်းမြေကွက်၏ပိုင်ဆိုင်ခွင့်၊ အကျိုးခံစားခွင့်အရပ်ရပ်တို့ကို လက်ရှိလက်ရောက် ဝယ်ယူပိုင်ဆိုင်ထားပြီး လွှဲပြောင်းရောင်းချပိုင်ခွင့်ရှိကြောင်း ပြောဆိုဝန်ခံကတိပြုသူ ဦးလှဝင်း(ဘ)ဦးအောင်ရွှေ(WMDY-၃၄၆၁၁၉)၊ (၉/မနမ(နိုင်)၀၄၁၉၅၄)ထံမှ ကျွန်ုပ်တို့၏မိတ်ဆွေက အပြီးအပိုင် လွှဲပြောင်းဝယ်ယူရန် သဘောတူညီသဖြင့် ရောင်းကြေးငွေ၏တစ်စိတ်တစ်ဒေသကို ပေးချေထားပြီးဖြစ်ပါသည်။

အထက်ပါမြေကွက် အရောင်းအဝယ်နှင့်ပတ်သက်၍ ကန့်ကွက်လိုသူများရှိပါက ခိုင်လုံသည့်စာချုပ်စာတမ်းမူရင်းများဖြင့် ဤကြေညာပါသည့်ရက်မှစ၍ (၇)ရက်အတွင်း ကျွန်ုပ်တို့ထံသို့ လာရောက်ကန့်ကွက်နိုင်ပါသည်။ သတ်မှတ်ရက်အတွင်း ကန့်ကွက်မှုမရှိပါက အရောင်းအဝယ်ကို ပြီးစီးသည်အထိ ဆက်လက်ဆောင်ရွက်သွားမည်ဖြစ်ကြောင်း အများသိစေရန် ကြေညာအပ်ပါသည်။

**ဝယ်ယူသူ၏ လွှဲအပ်ချက်အရ-**

| | | | |
|---|---|---|---|
| **ဦးတင်အောင်မိုး LL.B, LL.M**<br>**တရားလွှတ်တော်ရှေ့နေ** | **ဒေါ်အိအိမွန် LL.B, LL.M**<br>**တရားလွှတ်တော်ရှေ့နေ** | | |
| **ဒေါ်ယုသစင်အောင် LL.M**<br>**တရားလွှတ်တော်ရှေ့နေ** | **ဦးကြည်ယံ LL.M**<br>**အထက်တန်းရှေ့နေ** | **ဦးစည်သူအောင် LL.B**<br>**အထက်တန်းရှေ့နေ** | **ဒေါ်သဲမို့မို့ထွန်း LL.B**<br>**အထက်တန်းရှေ့နေ** |

**အမှတ်(D-၁၅၇)၊ ၆၇လမ်း၊ ၁၀၄လမ်းနှင့် ၁၀၅လမ်းကြား၊ မြို့သစ်(၁)ရပ်ကွက်၊ ချမ်းမြသာစည်မြို့နယ်၊ မန္တလေးမြို့။**
**ဖုန်း ➤ ၀၉-၂၀၃၂၅၆၄၊ ၀၉-၉၇၇၄၄၈၉၄၄၊ ၀၉-၄၀၂၅၉၉၅၀၂၁**

## အများသိစေရန် ကြေညာခြင်း

မန္တလေး၊ ချမ်းမြသာစည်မြို့နယ်၊ ထွန်းတုံးရပ်ကွက်၊ အကွက်အမှတ်(ဇဇ-၁၉)၊ ဦးပိုင်နံပါတ်(၃)ဟုခေါ်တွင်သော မြေဧရိယာ(၀ ဒသမ ၀၅၅၁)ဧက အကျယ်အဝန်းရှိ တက အုန်းမြင့် အမည်ပေါက် ဂရန်မြေကွက်နှင့် ယင်းမြေကွက်၏ပိုင်ဆိုင်ခွင့်၊ အကျိုးခံစားခွင့်အရပ်ရပ်တို့ကို လက်ရှိလက်ရောက် ဝယ်ယူပိုင်ဆိုင်ထားပြီး လွှဲပြောင်းရောင်းချပိုင်ခွင့်ရှိကြောင်း ပြောဆိုဝန်ခံကတိပြုသူ ဦးဇမ္ဗူနီးလှုံ့မှာ(ခ)ဦးဝင်းအောင်(ဘ)ဦးရွှေကုန်းငါ(၅/ကလထ(နိုင်)၀၉၆၆၉၇)ထံမှ ကျွန်ုပ်တို့၏မိတ်ဆွေက အပြီးအပိုင် လွှဲပြောင်းဝယ်ယူရန် သဘောတူညီသဖြင့် ရောင်းကြေးငွေ၏တစ်စိတ်တစ်ဒေသကို ပေးချေထားပြီးဖြစ်ပါသည်။

အထက်ပါမြေကွက် အရောင်းအဝယ်နှင့်ပတ်သက်၍ ကန့်ကွက်လိုသူများရှိပါက ခိုင်လုံသည့်စာချုပ်စာတမ်းမူရင်းများဖြင့် ဤကြေညာပါသည့်ရက်မှစ၍ (၇)ရက်အတွင်း ကျွန်ုပ်တို့ထံသို့ လာရောက်ကန့်ကွက်နိုင်ပါသည်။ သတ်မှတ်ရက်အတွင်း ကန့်ကွက်မှုမရှိပါက အရောင်းအဝယ်ကို ပြီးစီးသည်အထိ ဆက်လက်ဆောင်ရွက်သွားမည်ဖြစ်ကြောင်း အများသိစေရန် ကြေညာအပ်ပါသည်။

**ဝယ်ယူသူ၏ လွှဲအပ်ချက်အရ-**

| | | | |
|---|---|---|---|
| **ဦးတင်အောင်မိုး LL.B, LL.M**<br>**တရားလွှတ်တော်ရှေ့နေ** | **ဒေါ်အိအိမွန် LL.B, LL.M**<br>**တရားလွှတ်တော်ရှေ့နေ** | | |
| **ဒေါ်ယုသစင်အောင် LL.M**<br>**တရားလွှတ်တော်ရှေ့နေ** | **ဒေါ်အေးနန္ဒာထွန်း LL.B**<br>**တရားလွှတ်တော်ရှေ့နေ** | **ဒေါ်မာလာစိုး LL.B**<br>**အထက်တန်းရှေ့နေ** | **ဒေါ်ဖူးသန့်မွန် LL.B**<br>**အထက်တန်းရှေ့နေ** |

**အမှတ်(D-၁၅၇)၊ ၆၇လမ်း၊ ၁၀၄လမ်းနှင့် ၁၀၅လမ်းကြား၊ မြို့သစ်(၁)ရပ်ကွက်၊ ချမ်းမြသာစည်မြို့နယ်၊ မန္တလေးမြို့။**
**ဖုန်း ➤ ၀၉-၂၀၃၂၅၆၄၊ ၀၉-၉၇၇၄၄၈၉၄၄၊ ၀၉-၄၀၂၅၉၉၅၀၂၁၊ ၀၉-၄၄၄၀၀၆၅၄၆**

## အများသိစေရန် ကြေညာခြင်း

မန္တလေး၊ မဟာအောင်မြေမြို့နယ်၊ ရဲမွန်တောင်ရပ်ကွက်၊ အကွက်အမှတ်(အပိုင်း-၅)၊ ဦးပိုင်နံပါတ်(၂၉)ဟုခေါ်တွင်သော မြေဧရိယာ(၀ ဒသမ ၀၅၅၁)ဧက၊ (ပေ ၆၀ × ပေ ၄၀)အကျယ်အဝန်းရှိ ဦးထွန်းမြတ် အမည်ဖြင့် မြေနေရာချထားပေးခြင်းခံခဲ့ရသည့် မြေကွက်၏အရှေ့ဘက်အစွန်ဆုံးအခြမ်း(၁၅ ပေ × ပေ ၄၀)အကျယ်အဝန်းရှိ မြေကွက်နှင့် ယင်းမြေကွက်၏ပိုင်ဆိုင်ခွင့်၊ အကျိုးခံစားခွင့်အရပ်ရပ်တို့ကို လက်ရှိလက်ရောက် ဝယ်ယူပိုင်ဆိုင်ထားပြီး လွှဲပြောင်းရောင်းချပိုင်ခွင့်ရှိကြောင်း ပြောဆိုဝန်ခံကတိပြုသူ ဦးလွင်(ဘ)ဦးဘိုးမှီ(၁၄/ဖပန(နိုင်)၀၀၄၅၂၄)ထံမှ ကျွန်ုပ်တို့၏မိတ်ဆွေက အပြီးအပိုင် လွှဲပြောင်းဝယ်ယူရန်သဘောတူညီသဖြင့် ရောင်းကြေးငွေ၏တစ်စိတ်တစ်ဒေသကို ပေးချေထားပြီး ဖြစ်ပါသည်။

အထက်ပါမြေကွက် အရောင်းအဝယ်နှင့်ပတ်သက်၍ ကန့်ကွက်လိုသူများရှိပါက ခိုင်လုံသည့်စာချုပ်စာတမ်းမူရင်းများဖြင့် ဤကြေညာပါသည့်ရက်မှစ၍ (၇)ရက်အတွင်း ကျွန်ုပ်တို့ထံသို့ လာရောက်ကန့်ကွက်နိုင်ပါသည်။ သတ်မှတ်ရက်အတွင်း ကန့်ကွက်မှုမရှိပါက အရောင်းအဝယ်ကို ပြီးစီးသည်အထိ ဆက်လက်ဆောင်ရွက်သွားမည်ဖြစ်ကြောင်း အများသိစေရန် ကြေညာအပ်ပါသည်။

**ဝယ်ယူသူ၏ လွှဲအပ်ချက်အရ-**

| | | | |
|---|---|---|---|
| **ဦးတင်အောင်မိုး LL.B, LL.M**<br>**တရားလွှတ်တော်ရှေ့နေ** | **ဒေါ်အိအိမွန် LL.B, LL.M**<br>**တရားလွှတ်တော်ရှေ့နေ** | | |
| **ဒေါ်ယုသစင်အောင် LL.M**<br>**တရားလွှတ်တော်ရှေ့နေ** | **ဦးဝေဖြိုးသူ LL.M**<br>**တရားလွှတ်တော်ရှေ့နေ** | **ဦးဖြိုးသာခန့် LL.B**<br>**အထက်တန်းရှေ့နေ** | **ဒေါ်ကောင်းစုဝမ်း LL.B**<br>**အထက်တန်းရှေ့နေ** |

**အမှတ်(D-၁၅၇)၊ ၆၇လမ်း၊ ၁၀၄လမ်းနှင့် ၁၀၅လမ်းကြား၊ မြို့သစ်(၁)ရပ်ကွက်၊ ချမ်းမြသာစည်မြို့နယ်၊ မန္တလေးမြို့။**
**ဖုန်း ➤ ၀၉-၂၀၃၂၅၆၄၊ ၀၉-၉၇၇၄၄၈၉၄၄၊ ၀၉-၄၀၂၅၉၉၅၀၂၁**

## အများသိစေရန် ကြေညာခြင်း

မန္တလေး၊ ပြည်ကြီးတံခွန်မြို့နယ်၊ (င)ရပ်ကွက်၊ အကွက်အမှတ်(ညည-၆)၊ ဦးပိုင်နံပါတ်(၄၁)ဟုခေါ်တွင်သော မြေဧရိယာ(၀ ဒသမ ၀၅၅၁)ဧက အကျယ်အဝန်းရှိ ဂရန်မြေကွက်နှင့် ယင်းမြေကွက်၏ပိုင်ဆိုင်ခွင့်၊ အကျိုးခံစားခွင့်အရပ်ရပ်တို့ကို လက်ရှိ အမည်ပေါက်ပိုင်ဆိုင်ထားပြီး လွှဲပြောင်းရောင်းချပိုင်ခွင့်ရှိကြောင်း ပြောဆိုဝန်ခံကတိပြုသူ ဒေါ်စန်းမူ(ဘ)ဦးသာနု(၁၂/မဘန(နိုင်)၀၂၀၂၂၅)ထံမှ ကျွန်ုပ်တို့၏မိတ်ဆွေက အပြီးအပိုင် လွှဲပြောင်းဝယ်ယူရန်သဘောတူညီသဖြင့် ရောင်းကြေးငွေ၏တစ်စိတ်တစ်ဒေသကို ပေးချေထားပြီးဖြစ်ပါသည်။

အထက်ပါမြေကွက် အရောင်းအဝယ်နှင့်ပတ်သက်၍ ကန့်ကွက်လိုသူများရှိပါက ခိုင်လုံသည့် စာချုပ်စာတမ်းမူရင်းများဖြင့် ဤကြေညာပါသည့်ရက်မှစ၍ (၇)ရက်အတွင်း ကျွန်ုပ်တို့ထံသို့ လာရောက်ကန့်ကွက်နိုင်ပါသည်။ သတ်မှတ်ရက်အတွင်း ကန့်ကွက်မှုမရှိပါက အရောင်းအဝယ်ကို ပြီးစီးသည်အထိ ဆက်လက်ဆောင်ရွက်သွားမည်ဖြစ်ကြောင်း အများသိစေရန် ကြေညာအပ်ပါသည်။

**ဝယ်ယူသူ၏ လွှဲအပ်ချက်အရ-**

| | | | |
|---|---|---|---|
| **ဦးတင်အောင်မိုး LL.B, LL.M**<br>**တရားလွှတ်တော်ရှေ့နေ** | **ဒေါ်အိအိမွန် LL.B, LL.M**<br>**တရားလွှတ်တော်ရှေ့နေ** | | |
| **ဒေါ်ယုသစင်အောင် LL.M**<br>**တရားလွှတ်တော်ရှေ့နေ** | **ဦးကြည်ယံ LL.M**<br>**အထက်တန်းရှေ့နေ** | **ဦးစည်သူအောင် LL.B**<br>**အထက်တန်းရှေ့နေ** | **ဒေါ်သဲမို့မို့ထွန်း LL.B**<br>**အထက်တန်းရှေ့နေ** |

**အမှတ်(D-၁၅၇)၊ ၆၇လမ်း၊ ၁၀၄လမ်းနှင့် ၁၀၅လမ်းကြား၊ မြို့သစ်(၁)ရပ်ကွက်၊ ချမ်းမြသာစည်မြို့နယ်၊ မန္တလေးမြို့။**
**ဖုန်း ➤ ၀၉-၂၀၃၂၅၆၄၊ ၀၉-၉၇၇၄၄၈၉၄၄၊ ၀၉-၄၀၂၅၉၉၅၀၂၁**

## ကြော်ငြာစာ

မန္တလေး၊ မဟာအောင်မြေမြို့နယ်၊ ဟေမမာလာတောင်ရပ်ကွက်၊ အကွက်အမှတ်(၆၆၅)၊ ဦးပိုင်အမှတ်(၉၃-ဃ)၊ ၇၈လမ်းနှင့် ၇၉လမ်းကြား၊ လမ်း၄၀နှင့် ၄၁လမ်းကြားရှိ ဒေါ်တင်လေး အမည်ပေါက် ဂရန်မြေကွက်အား ဖခင်ဦးအုန်းမောင်၊ မိခင်ဒေါ်တင်လေးတို့ကွယ်လွန်၍ ကျန်ရစ်သူသမီးများဖြစ်ကြသော ဒေါ်မျိုးချစ်စိန်(၉/မရတ(နိုင်)၀၂၀၄၈၀)၊ ဒေါ်သန်းသန်းစိန်(၉/မရတ(နိုင်)၀၂၀၄၈၂)၊ ဒေါ်သန်းသန်းညွန့်(မရတ(နိုင်)၀၂၀၄၇၉)၊ ဒေါ်ဆွေဆွေညွန့်(၉/မရတ(နိုင်)၁၀၇၈၈၆)၊ ဒေါ်ယဉ်ယဉ်ထွေး(၉/မရတ(နိုင်)၁၀၇၈၈၇)တို့က ဂရန်စာချုပ်၊ သေစာရင်း၊ တရားရုံးကျမ်းကျိန်ချက်၊ ရပ်ကွက်အုပ်ချုပ်ရေးမှူးရုံးထောက်ခံချက်များတင်ပြ၍ အမွေဆက်နှင့်စွန့်လွှတ်စာချုပ် ချုပ်ဆိုရန်အတွက် မြေပုံ၊ မြေရာဇဝင်ရေးကူးခွင့်ပြုပါရန် လျှောက်ထားလာပါသည်။ ကန့်ကွက်လိုပါက ခိုင်လုံသောအထောက်အထားများ၊ မှတ်ပုံတင်စာချုပ်စာတမ်းများ၊ တရားရုံးဒီကရီများဖြင့် (၁၄)ရက်အတွင်း ကန့်ကွက်နိုင်ပါသည်။

ဌာနမှူး မြို့ပြစီမံကိန်းနှင့်မြေစီမံခန့်ခွဲမှုဌာန၊ မန္တလေးမြို့တော်စည်ပင်သာယာရေးကော်မတီ။

## ကြော်ငြာစာ

မန္တလေး၊ ချမ်းမြသာစည်မြို့နယ်၊ ကံသာယာရပ်ကွက်၊ အကွက်အမှတ်(ဂဂ-၁)၊ ဦးပိုင်အမှတ်(၄၃)၊ ၅၉လမ်းနှင့် လမ်း၆၀ကြား၊ ၁၀၃လမ်းနှင့် ၁၀၄လမ်းကြားရှိ ဦးတင့်လှိုင်အမည်ပေါက် တောဂရန်မြေကွက်အား ဖခင်ဦးတင့်လှိုင်၊ မိခင်ဒေါ်ခင်စန်းရီတို့ကွယ်လွန်၍ ကျန်ရစ်သူသားသမီးများဖြစ်ကြသော ဒေါ်ရီရီလှိုင်(၁၃/တကန(နိုင်)၀၁၆၇၁၉)၊ ဦးတင်မောင်ရီ(၁၃/တကန(နိုင်)၀၁၆၇၂၀)၊ ဒေါ်စန်းစန်းလှိုင်(၁၃/တကန(နိုင်)၀၁၆၇၂၁)၊ ဒေါ်ခင်ခင်လှိုင်(၁၃/တကန(နိုင်)၀၁၆၇၂၂)၊ ဦးခင်မောင်ရီ(၁၃/တကန(နိုင်)၀၀၀၆၄၃)၊ ဒေါ်ခင်မာလှိုင်(၁၃/တကန(နိုင်)၀၀၀၆၄၂)တို့က တောဂရန်၊ သေစာရင်း၊ တရားရုံးကျမ်းကျိန်ချက်၊ ရပ်ကွက်အုပ်ချုပ်ရေးမှူးရုံးထောက်ခံချက်များတင်ပြ၍ အမွေဆက်ခံစာချုပ် ချုပ်ဆိုရန်အတွက် မြေပုံ၊ မြေရာဇဝင်ရေးကူးခွင့်ပြုပါရန် လျှောက်ထားလာပါသည်။ ကန့်ကွက်လိုပါက ခိုင်လုံသောအထောက်အထားများ၊ မှတ်ပုံတင်စာချုပ်စာတမ်းများ၊ တရားရုံးဒီကရီများဖြင့် (၁၄)ရက်အတွင်း ကန့်ကွက်နိုင်ပါသည်။

ဌာနမှူး မြို့ပြစီမံကိန်းနှင့်မြေစီမံခန့်ခွဲမှုဌာန၊ မန္တလေးမြို့တော်စည်ပင်သာယာရေးကော်မတီ။

## အများသိစေရန် ကြေညာခြင်း

မန္တလေးမြို့၊ အောင်မြေသာစံမြို့နယ်၊ ဒေါနဘွားရပ်ကွက်၊ အကွက်အမှတ်(၁၄)၊ ဦးပိုင်အမှတ်(၂၆)၊ ဧရိယာ(၀ ဒသမ ၀၃၆)ဧက အကျယ်အဝန်းရှိ မြေကွက်မှာ မမဲ့ အမည်ပေါက်ဂရန်မြေကွက်ကို ဒေါ်မြသန်း(ဘ)ဦးမှို(၉/ပသက(နိုင်)၀၀၃၈၈၆)၊ ဦးဖုန်းကျော်(ဘ)ဦးစိမ်းမောင်(၉/မနတ(နိုင်)၀၆၆၆၁၅)၊ ဒေါ်စံပယ်(ခ)ဒေါ်ခင်ဆွေဝင်း(ဘ)ဦးအေးမောင်(၉/မနမ(နိုင်)၀၀၀၂၅၉)ကိုင်ဆောင်သူတို့မှ ဦးစံလင်း(ဘ)ဦးအေးမောင်(၉/မနမ(နိုင်)၀၅၅၀၁၀)ထံသို့ လွှဲအပ်ခဲ့သော မန္တလေးမြို့တော် စာချုပ်စာတမ်း မှတ်ပုံတင်ဌာနမှူးရုံး၏(၁၉-၁၁-၂၀၂၄)ရက်စွဲပါ မှတ်ပုံတင်အထူးကိုယ်စားလှယ်လွှဲစာအမှတ်-(၃၅၁၁/၂၀၂၄)နှင့် (၁၁၇/၂၀၂၄)တို့အရ လွှဲအပ်ပေးထားခဲ့ပါသည်။

ယခုအခါ လွှဲအပ်သူ ဒေါ်မြသန်းပါ(၃)ဦးတို့ထံမှ လွှဲအပ်ထားသည့် အထက်ပါအထူးကိုယ်စားလှယ်လွှဲစာအား သက်ဆိုင်ရာ ရုံးဌာနအသီးသီးတို့တွင် လုပ်ငန်းကိစ္စရပ်များကို လွှဲအပ်သူတို့၏ကိုယ်စား ဆက်လက်ဆောင်ရွက်ပေးနိုင်ခြင်းမရှိ ကတိပျက်ကွက်သည့်အတွက် လွှဲအပ်သူ ကျွန်ုပ်တို့(၃)ဦးမှ ယနေ့မှစ၍ ပြန်လည်ဖျက်သိမ်းလိုက်ပါသည်။

အဆိုပါ ဖျက်သိမ်းသည့်ကိစ္စနှင့်ပတ်သက်၍ ကန့်ကွက်လိုသူများရှိပါက ဤကြေညာသည့်နေ့ရက်မှစ၍(၇)ရက်အတွင်း ကျွန်ုပ်တို့(၃)ဦးထံ လာရောက်ကန့်ကွက်နိုင်ပါကြောင်း အများသိစေရန် အသိပေးကြေညာအပ်ပါသည်။

| ဒေါ်မြသန်း | ဦးဖုန်းကျော် | ဒေါ်စံပယ်(ခ)ဒေါ်ခင်ဆွေဝင်း |
|---|---|---|
| (၉/ပသက(နိုင်)၀၀၃၈၈၆) | (၉/မနတ(နိုင်)၀၆၆၆၁၅) | (၉/မနမ(နိုင်)၀၀၀၂၅၉) |

ဒေါနဘွားရပ်ကွက်၊ အောင်မြေသာစံမြို့နယ်၊ မန္တလေးမြို့။

## တစ်ဦးတည်းဖြစ်ပါကြောင်း

မန္တလေးမြို့၊ အမရပူရမြို့နယ်၊ ရတနာပုံတက္ကသိုလ်ဥပဒေပညာဌာန မဟာအရည်အချင်းစစ်သင်တန်းမှ မနန်းကြိုင်ခမ်း၏ ဖခင်မှာ ဦးစိုင်းမြင့်နှင့် ဦးစန်းမောင်သည် အိမ်ထောင်စုလူဦးရေစာရင်းနှင့် နိုင်ငံသားစိစစ်ရေးကတ်ပြားအရ တစ်ဦးတည်း ဖြစ်ပါကြောင်း။

ဦးစိုင်းမြင့်(ခ)ဦးစန်းမောင်(၁၃/ဟပန(နိုင်)၀၀၂၆၅၅)

၀၉-၄၄၄၂၆၉၇၂၀

## ကြော်ငြာစာ

မန္တလေး၊ ပြည်ကြီးတံခွန်မြို့နယ်၊ ချမ်းမြသာယာရပ်ကွက်၊ အကွက်အမှတ်(၉၀၈-စ/၄၁၀)၊ ဦးပိုင်အမှတ်(၄၆)၊ ရန်-မန်းလမ်းအနောက်ဘက်၊ ကျွဲဆည်ကန်(၇)လမ်းပေါ်ရှိ ဂရန်မြေကွက် အမည်ပေါက်သူ ဒေါ်ဖိုးမျှော်(၁/မကန(နိုင်)၀၉၀၀၅၅)က ဂရန်စာချုပ်တင်ပြ၍ မှတ်ပုံတင်အရောင်းအဝယ်စာချုပ် ချုပ်ဆိုရန်အတွက် မြေပုံ၊ မြေရာဇဝင်ရေးကူးခွင့်ပြုပါရန် လျှောက်ထားလာပါသည်။ ကန့်ကွက်လိုပါက ခိုင်လုံသောအထောက်အထားများ၊ မှတ်ပုံတင်စာချုပ်စာတမ်းများ၊ တရားရုံးဒီကရီများဖြင့် (၁၄)ရက်အတွင်း ကန့်ကွက်နိုင်ပါသည်။

ဌာနမှူး မြို့ပြစီမံကိန်းနှင့်မြေစီမံခန့်ခွဲမှုဌာန၊ မန္တလေးမြို့တော်စည်ပင်သာယာရေးကော်မတီ။

## ကြော်ငြာစာ

မန္တလေး၊ မဟာအောင်မြေမြို့နယ်၊ ရဲမွန်တောင်ရပ်ကွက်၊ အကွက်အမှတ်(မ-၄၀)၊ ဦးပိုင်အမှတ်(၅၂)၊ ၄၁လမ်းနှင့် ၄၂လမ်းကြား၊ ၅၂လမ်းနှင့် ၅၃လမ်းကြားရှိ ဂရန်မြေကွက် အမည်ပေါက်သူ ဒေါ်နီနီအောင်(၁၁/ပတန(နိုင်)၀၂၅၅၃၂)က ဂရန်စာချုပ်တင်ပြ၍ မှတ်ပုံတင်အရောင်းအဝယ်စာချုပ် ချုပ်ဆိုရန်အတွက် မြေပုံ၊ မြေရာဇဝင်ရေးကူးခွင့်ပြုပါရန် လျှောက်ထားလာပါသည်။ ကန့်ကွက်လိုပါက ခိုင်လုံသောအထောက်အထားများ၊ မှတ်ပုံတင်စာချုပ်စာတမ်းများ၊ တရားရုံးဒီကရီများဖြင့် (၁၄)ရက်အတွင်း ကန့်ကွက်နိုင်ပါသည်။

ဌာနမှူး မြို့ပြစီမံကိန်းနှင့်မြေစီမံခန့်ခွဲမှုဌာန၊ မန္တလေးမြို့တော်စည်ပင်သာယာရေးကော်မတီ။

## ကြော်ငြာစာ

မန္တလေး၊ ချမ်းအေးသာစံမြို့နယ်၊ သီရိဟေမာအနောက်ရပ်ကွက်၊ အကွက်အမှတ်(၂၂၄)၊ ဦးပိုင်အမှတ်(၄၀-အ/၅)၊ ၂၆လမ်းနှင့် ၂၉လမ်းကြား၊ သင်္ဂဇာချောင်းအနောက်ဘက်ပတ်လမ်းနှင့် အောက်ကမ်းနားလမ်းကြားရှိ ဦးရွှေမန်း၊ ဒေါ်တင်မာရီ အမည်ပေါက်ဘိုးဘမြေကွက်အား ဇနီးဒေါ်တင်မာရီကွယ်လွန်၍ ကျန်ရစ်သောပူးတွဲအမည်ပေါက်သူ ခင်ပွန်းဦးရွှေမန်း(၉/မနတ(နိုင်)၀၇၃၃၇၆)က အမည်ပေါက်မြေပုံ၊ သေစာရင်း၊ တရားရုံးကျမ်းကျိန်ချက်၊ ရပ်ကွက်အုပ်ချုပ်ရေးမှူးရုံးထောက်ခံချက်များတင်ပြ၍ အမွေဆက်ခံစာချုပ် ချုပ်ဆိုရန်အတွက် မြေပုံ၊ မြေရာဇဝင်ရေးကူးခွင့်ပြုပါရန် လျှောက်ထားလာပါသည်။ ကန့်ကွက်လိုပါက ခိုင်လုံသောအထောက်အထားများ၊ မှတ်ပုံတင်စာချုပ်စာတမ်းများ၊ တရားရုံးဒီကရီများဖြင့် (၁၄)ရက်အတွင်း ကန့်ကွက်နိုင်ပါသည်။

ဌာနမှူး မြို့ပြစီမံကိန်းနှင့်မြေစီမံခန့်ခွဲမှုဌာန၊ မန္တလေးမြို့တော်စည်ပင်သာယာရေးကော်မတီ။

## ကြော်ငြာစာ

မန္တလေး၊ ပြည်ကြီးတံခွန်မြို့နယ်၊ ငွေတော်ကျီကုန်းရပ်ကွက်၊ အကွက်အမှတ်(၁၆)၊ ဦးပိုင်အမှတ်(၄၇)(၄၈)(၅၆)(၅၇)၊ ၆၅လမ်းနှင့် ၆၇လမ်းကြား၊ လမ်း၁၂၀နှင့် ပရဲတော်ချောင်းကြားရှိ ဂရန်မြေကွက်အမည်ပေါက်သူ ဒေါ်ရန်ကြားဂျင်(၁၃/လရန(နိုင်)၁၈၁၁၉၈)က ဂရန်စာချုပ်တင်ပြ၍ မှတ်ပုံတင်အရောင်းအဝယ်စာချုပ် ချုပ်ဆိုရန်အတွက် မြေပုံ၊ မြေရာဇဝင်ရေးကူးခွင့်ပြုပါရန် လျှောက်ထားလာပါသည်။ ကန့်ကွက်လိုပါက ခိုင်လုံသောအထောက်အထားများ၊ မှတ်ပုံတင်စာချုပ်စာတမ်းများ၊ တရားရုံးဒီကရီများဖြင့် (၁၄)ရက်အတွင်း ကန့်ကွက်နိုင်ပါသည်။

ဌာနမှူး မြို့ပြစီမံကိန်းနှင့်မြေစီမံခန့်ခွဲမှုဌာန၊ မန္တလေးမြို့တော်စည်ပင်သာယာရေးကော်မတီ။

## ကြော်ငြာစာ

မန္တလေး၊ ချမ်းအေးသာစံမြို့နယ်၊ ပြည်ကြီးမျက်ရှင်ရပ်ကွက်၊ အကွက်အမှတ်(၇၉၉)၊ ဦးပိုင်အမှတ်(၈၁)၊ ၂၆လမ်းနှင့် ၂၇လမ်းကြား၊ ၆၂လမ်းနှင့် ၆၃လမ်းကြားရှိ ဂရန်မြေကွက်အမည်ပေါက်သူ ဦးစိုးလွင်(၅/တဆန(နိုင်)၀၇၅၅၉၇)က ဂရန်စာချုပ်တင်ပြ၍ မှတ်ပုံတင်အရောင်းအဝယ်စာချုပ် ချုပ်ဆိုရန်အတွက် မြေပုံ၊ မြေရာဇဝင်ရေးကူးခွင့်ပြုပါရန် လျှောက်ထားလာပါသည်။ ကန့်ကွက်လိုပါက ခိုင်လုံသောအထောက်အထားများ၊ မှတ်ပုံတင်စာချုပ်စာတမ်းများ၊ တရားရုံးဒီကရီများဖြင့် (၁၄)ရက်အတွင်း ကန့်ကွက်နိုင်ပါသည်။

ဌာနမှူး မြို့ပြစီမံကိန်းနှင့်မြေစီမံခန့်ခွဲမှုဌာန၊ မန္တလေးမြို့တော်စည်ပင်သာယာရေးကော်မတီ။

## ကြော်ငြာစာ

မန္တလေး၊ ချမ်းအေးသာစံမြို့နယ်၊ သီရိဟေမာအနောက်ရပ်ကွက်၊ အကွက်အမှတ်(၂၂၄)၊ ဦးပိုင်အမှတ်(၄၀-က)၊ ၂၆လမ်းနှင့် ၂၉လမ်းကြား၊ သင်္ဂဇာချောင်းအနောက်ဘက်ပတ်လမ်းနှင့် အောက်ကမ်းနားလမ်းကြားရှိ ဦးရွှေမန်း၊ ဒေါ်တင်မာရီ အမည်ပေါက်ဘိုးဘမြေကွက်အား ဇနီးဒေါ်တင်မာရီကွယ်လွန်၍ ကျန်ရစ်သောပူးတွဲအမည်ပေါက်သူ ခင်ပွန်းဦးရွှေမန်း(၉/မနတ(နိုင်)၀၇၃၃၇၆)က အမည်ပေါက်မြေပုံ၊ သေစာရင်း၊ တရားရုံးကျမ်းကျိန်ချက်၊ ရပ်ကွက်အုပ်ချုပ်ရေးမှူးရုံးထောက်ခံချက်များတင်ပြ၍ အမွေဆက်ခံစာချုပ် ချုပ်ဆိုရန်အတွက် မြေပုံ၊ မြေရာဇဝင်ရေးကူးခွင့်ပြုပါရန် လျှောက်ထားလာပါသည်။ ကန့်ကွက်လိုပါက ခိုင်လုံသောအထောက်အထားများ၊ မှတ်ပုံတင်စာချုပ်စာတမ်းများ၊ တရားရုံးဒီကရီများဖြင့် (၁၄)ရက်အတွင်း ကန့်ကွက်နိုင်ပါသည်။

ဌာနမှူး မြို့ပြစီမံကိန်းနှင့်မြေစီမံခန့်ခွဲမှုဌာန၊ မန္တလေးမြို့တော်စည်ပင်သာယာရေးကော်မတီ။

## ကြော်ငြာစာ

မန္တလေး၊ ပြည်ကြီးတံခွန်မြို့နယ်၊ (ဈ)ရပ်ကွက်၊ အကွက်အမှတ်(လလ-၁)၊ ဦးပိုင်အမှတ်(၃၇)၊ ၆၇လမ်းနှင့် ၆၈လမ်းကြား၊ ၁၃၉လမ်းနှင့် လမ်း၁၄၀ကြားရှိ ဂရန်မြေကွက်အမည်ပေါက်သူ ဒေါ်သိန်းသိန်းဝင်း(ဒီဘီ-၀၀၂၄၉၁)၊ (၉/မနမ(နိုင်)၀၅၇၈၃၂)၏ အထူးကိုယ်စားလှယ်လွှဲစာအမှတ်(၁၁၁၇/၁၉၉၉)ဖြင့် လွှဲအပ်ခြင်းခံရသူ ဦးညီမျိုးအောင်(၉/မရမ(နိုင်)၀၂၂၃၁၃)က ဂရန်စာချုပ်တင်ပြ၍ မှတ်ပုံတင်အရောင်းအဝယ်စာချုပ် ချုပ်ဆိုရန်အတွက် မြေပုံ၊ မြေရာဇဝင်ရေးကူးခွင့်ပြုပါရန် လျှောက်ထားလာပါသည်။ ကန့်ကွက်လိုပါက ခိုင်လုံသောအထောက်အထားများ၊ မှတ်ပုံတင်စာချုပ်စာတမ်းများ၊ တရားရုံးဒီကရီများဖြင့် (၁၄)ရက်အတွင်း ကန့်ကွက်နိုင်ပါသည်။

ဌာနမှူး မြို့ပြစီမံကိန်းနှင့်မြေစီမံခန့်ခွဲမှုဌာန၊ မန္တလေးမြို့တော်စည်ပင်သာယာရေးကော်မတီ။

## ကြော်ငြာစာ

မန္တလေး၊ ချမ်းမြသာစည်မြို့နယ်၊ မြရည်နန္ဒာရပ်ကွက်၊ အကွက်အမှတ်(ဘဘ-၇)၊ ဦးပိုင်အမှတ်(၁-က/၁၅)၊ ၁၁၃လမ်းနှင့် ၁၁၄လမ်းကြား၊ ၄၆လမ်းနှင့် ၄၇လမ်းကြားရှိ ဂရန်မြေကွက်အမည်ပေါက်သူ ဦးစိန်ကြိုင်(၈/မကန(နိုင်)၁၁၈၉၈၃)က ဂရန်စာချုပ်တင်ပြ၍ မှတ်ပုံတင်အရောင်းအဝယ်စာချုပ် ချုပ်ဆိုရန်အတွက် မြေပုံ၊ မြေရာဇဝင်ရေးကူးခွင့်ပြုပါရန် လျှောက်ထားလာပါသည်။ ကန့်ကွက်လိုပါက ခိုင်လုံသောအထောက်အထားများ၊ မှတ်ပုံတင်စာချုပ်စာတမ်းများ၊ တရားရုံးဒီကရီများဖြင့် (၁၄)ရက်အတွင်း ကန့်ကွက်နိုင်ပါသည်။

ဌာနမှူး မြို့ပြစီမံကိန်းနှင့်မြေစီမံခန့်ခွဲမှုဌာန၊ မန္တလေးမြို့တော်စည်ပင်သာယာရေးကော်မတီ။

## ကြော်ငြာစာ

မန္တလေး၊ အောင်မြေသာစံမြို့နယ်၊ ညောင်ကွဲရပ်ကွက်၊ အကွက်အမှတ်(၄၁၅-မ/၈)၊ ဦးပိုင်အမှတ်(၈၈)၊ ၈လမ်း၊ ၈၆လမ်းနှင့် ၈၇လမ်းကြားရှိ ဂရန်မြေကွက်အမည်ပေါက်သူ ဒေါ်မြင့်မြင့်ဌေး(၉/မနမ(နိုင်)၀၉၂၇၃၀)က ဂရန်စာချုပ်တင်ပြ၍ မှတ်ပုံတင်အရောင်းအဝယ်စာချုပ် ချုပ်ဆိုရန်အတွက် မြေပုံ၊ မြေရာဇဝင်ရေးကူးခွင့်ပြုပါရန် လျှောက်ထားလာပါသည်။ ကန့်ကွက်လိုပါက ခိုင်လုံသောအထောက်အထားများ၊ မှတ်ပုံတင်စာချုပ်စာတမ်းများ၊ တရားရုံးဒီကရီများဖြင့် (၁၄)ရက်အတွင်း ကန့်ကွက်နိုင်ပါသည်။

ဌာနမှူး မြို့ပြစီမံကိန်းနှင့်မြေစီမံခန့်ခွဲမှုဌာန၊ မန္တလေးမြို့တော်စည်ပင်သာယာရေးကော်မတီ။

## ကြော်ငြာစာ

မန္တလေး၊ ချမ်းအေးသာစံမြို့နယ်၊ သီရိဟေမာအနောက်ရပ်ကွက်၊ အကွက်အမှတ်(၂၂၄)၊ ဦးပိုင်အမှတ်(၄၀-အ/၂၀)၊ ၂၆လမ်းနှင့် ၂၉လမ်းကြား၊ သင်္ဂဇာချောင်းအနောက်ဘက်ပတ်လမ်းနှင့် အောက်ကမ်းနားလမ်းကြားရှိ ဦးရွှေမန်း၊ ဒေါ်တင်မာရီ အမည်ပေါက်ဘိုးဘမြေကွက်အား ဇနီးဒေါ်တင်မာရီကွယ်လွန်၍ ကျန်ရစ်သောပူးတွဲ အမည်ပေါက်သူ ခင်ပွန်းဦးရွှေမန်း(၉/မနတ(နိုင်)၀၇၃၃၇၆)က အမည်ပေါက်မြေပုံ၊ သေစာရင်း၊ တရားရုံးကျမ်းကျိန်ချက်၊ ရပ်ကွက်အုပ်ချုပ်ရေးမှူးရုံးထောက်ခံချက်များတင်ပြ၍ အမွေဆက်ခံစာချုပ် ချုပ်ဆိုရန်အတွက် မြေပုံ၊ မြေရာဇဝင်ရေးကူးခွင့်ပြုပါရန် လျှောက်ထားလာပါသည်။ ကန့်ကွက်လိုပါက ခိုင်လုံသောအထောက်အထားများ၊ မှတ်ပုံတင်စာချုပ်စာတမ်းများ၊ တရားရုံးဒီကရီများဖြင့် (၁၄)ရက်အတွင်း ကန့်ကွက်နိုင်ပါသည်။

ဌာနမှူး မြို့ပြစီမံကိန်းနှင့်မြေစီမံခန့်ခွဲမှုဌာန၊ မန္တလေးမြို့တော်စည်ပင်သာယာရေးကော်မတီ။

## ကြော်ငြာစာ

မန္တလေး၊ အမရပူရမြို့နယ်၊ နတ်ရေကန်ရပ်ကွက်၊ အကွက်အမှတ်(၅၈၈-ဂ/E)၊ ဦးပိုင်အမှတ်(၂၅)၊ ၆၇လမ်းနှင့် ၆၈လမ်းကြား၊ ၁၄၆(E)လမ်းနှင့် ၁၄၆(F)လမ်းကြားရှိ ဂရန်မြေကွက်အမည်ပေါက်သူ ဒေါ်သီတာထွန်း(၉/ပဥလ(နိုင်)၀၀၄၈၁၄)၏ အထူးကိုယ်စားလှယ်လွှဲစာအမှတ်(၇၆၀၂/၂၀၂၃)ဖြင့် လွှဲအပ်ခြင်းခံရသူ ဒေါ်လှိုင်လှိုင်အေး(၉/အမရ(နိုင်)၁၃၂၉၆၆)က ဂရန်စာချုပ်တင်ပြ၍ မှတ်ပုံတင်အရောင်းအဝယ်စာချုပ် ချုပ်ဆိုရန်အတွက် မြေပုံ၊ မြေရာဇဝင်ရေးကူးခွင့်ပြုပါရန် လျှောက်ထားလာပါသည်။ ကန့်ကွက်လိုပါက ခိုင်လုံသောအထောက်အထားများ၊ မှတ်ပုံတင်စာချုပ်စာတမ်းများ၊ တရားရုံးဒီကရီများဖြင့် (၁၄)ရက်အတွင်း ကန့်ကွက်နိုင်ပါသည်။

ဌာနမှူး မြို့ပြစီမံကိန်းနှင့်မြေစီမံခန့်ခွဲမှုဌာန၊ မန္တလေးမြို့တော်စည်ပင်သာယာရေးကော်မတီ။

## ကြော်ငြာစာ

မန္တလေး၊ ချမ်းမြသာစည်မြို့နယ်၊ ကံသာယာရပ်ကွက်၊ အကွက်အမှတ်(ဓဓ-၄)၊ ဦးပိုင်အမှတ်(၉၀)၊ ၅၆လမ်း၊ ၁၀၇လမ်းနှင့် ၁၀၈လမ်းကြားရှိ ဂရန်မြေကွက်အမည်ပေါက်သူ ဦးလောက်ချန်း(၁၃/ကလတ(နိုင်)၀၀၅၅၉၇)က ဂရန်စာချုပ်တင်ပြ၍ မှတ်ပုံတင်အရောင်းအဝယ်စာချုပ် ချုပ်ဆိုရန်အတွက် မြေပုံ၊ မြေရာဇဝင်ရေးကူးခွင့်ပြုပါရန် လျှောက်ထားလာပါသည်။ ကန့်ကွက်လိုပါက ခိုင်လုံသောအထောက်အထားများ၊ မှတ်ပုံတင်စာချုပ်စာတမ်းများ၊ တရားရုံးဒီကရီများဖြင့် (၁၄)ရက်အတွင်း ကန့်ကွက်နိုင်ပါသည်။

ဌာနမှူး မြို့ပြစီမံကိန်းနှင့်မြေစီမံခန့်ခွဲမှုဌာန၊ မန္တလေးမြို့တော်စည်ပင်သာယာရေးကော်မတီ။

## ကြော်ငြာစာ

မန္တလေး၊ ပြည်ကြီးတံခွန်မြို့နယ်၊ (က)ရပ်ကွက်၊ အကွက်အမှတ်(လ-၉)၊ ဦးပိုင်အမှတ်(၈၃)၊ ၆၅လမ်းနှင့် ၆၇လမ်းကြား၊ ၁၁၃လမ်းနှင့် ၁၁၄လမ်းကြားရှိ ဂရန်မြေကွက်အမည်ပေါက်သူ ဦးခင်မောင်မြင့်(၉/မရမ(နိုင်)၀၄၁၁၃၆)၏ အထွေထွေကိုယ်စားလှယ်လွှဲစာအမှတ်(၄၇၄၉/၂၀၂၂)ဖြင့် လွှဲအပ်ခြင်းခံရသူ ဦးမောင်မောင်မြင့်(၉/မရမ(နိုင်)၀၄၁၁၄၇)က ဂရန်စာချုပ်တင်ပြ၍ မှတ်ပုံတင်အရောင်းအဝယ်စာချုပ် ချုပ်ဆိုရန်အတွက် မြေပုံ၊ မြေရာဇဝင်ရေးကူးခွင့်ပြုပါရန် လျှောက်ထားလာပါသည်။ ကန့်ကွက်လိုပါက ခိုင်လုံသောအထောက်အထားများ၊ မှတ်ပုံတင်စာချုပ်စာတမ်းများ၊ တရားရုံးဒီကရီများဖြင့် (၁၄)ရက်အတွင်း ကန့်ကွက်နိုင်ပါသည်။

ဌာနမှူး မြို့ပြစီမံကိန်းနှင့်မြေစီမံခန့်ခွဲမှုဌာန၊ မန္တလေးမြို့တော်စည်ပင်သာယာရေးကော်မတီ။

## ကြော်ငြာစာ

မန္တလေး၊ အမရပူရမြို့နယ်၊ နတ်ရေကန်ရပ်ကွက်၊ အကွက်အမှတ်(၅၈၈-ဂ/E)၊ ဦးပိုင်အမှတ်(၂၆)၊ ၆၇လမ်းနှင့် ၆၈လမ်းကြား၊ ၁၄၆(E)လမ်းနှင့် ၁၄၆(F)လမ်းကြားရှိ ဂရန်မြေကွက်အမည်ပေါက်သူ ဒေါ်သီတာထွန်း(၉/ပဥလ(နိုင်)၀၀၄၈၁၄)၏ အထူးကိုယ်စားလှယ်လွှဲစာအမှတ်(၇၆၀၃/၂၀၂၃)ဖြင့် လွှဲအပ်ခြင်းခံရသူ ဒေါ်လှိုင်လှိုင်အေး(၉/အမရ(နိုင်)၁၃၂၉၆၆)က ဂရန်စာချုပ်တင်ပြ၍ မှတ်ပုံတင်အရောင်းအဝယ်စာချုပ် ချုပ်ဆိုရန်အတွက် မြေပုံ၊ မြေရာဇဝင်ရေးကူးခွင့်ပြုပါရန် လျှောက်ထားလာပါသည်။ ကန့်ကွက်လိုပါက ခိုင်လုံသောအထောက်အထားများ၊ မှတ်ပုံတင်စာချုပ်စာတမ်းများ၊ တရားရုံးဒီကရီများဖြင့် (၁၄)ရက်အတွင်း ကန့်ကွက်နိုင်ပါသည်။

ဌာနမှူး မြို့ပြစီမံကိန်းနှင့်မြေစီမံခန့်ခွဲမှုဌာန၊ မန္တလေးမြို့တော်စည်ပင်သာယာရေးကော်မတီ။

## ကြော်ငြာစာ

မန္တလေး၊ ချမ်းမြသာစည်မြို့နယ်၊ မြို့သစ်(၃)ရပ်ကွက်၊ အကွက်အမှတ်(ဈ-၅)၊ ဦးပိုင်အမှတ်(၂၇-ခ)၊ ၆၁လမ်း၊ ၁၀၉လမ်းနှင့် လမ်း၁၁၀ကြားရှိ ဂရန်မြေကွက်အမည်ပေါက်သူ ဒေါ်စုလှိုင်ချော(၅/မရန(နိုင်)၁၇၂၅၄၄)က ဂရန်စာချုပ်တင်ပြ၍ မှတ်ပုံတင်အရောင်းအဝယ်စာချုပ် ချုပ်ဆိုရန်အတွက် မြေပုံ၊ မြေရာဇဝင်ရေးကူးခွင့်ပြုပါရန် လျှောက်ထားလာပါသည်။ ကန့်ကွက်လိုပါက ခိုင်လုံသောအထောက်အထားများ၊ မှတ်ပုံတင်စာချုပ်စာတမ်းများ၊ တရားရုံးဒီကရီများဖြင့် (၁၄)ရက်အတွင်း ကန့်ကွက်နိုင်ပါသည်။

ဌာနမှူး မြို့ပြစီမံကိန်းနှင့်မြေစီမံခန့်ခွဲမှုဌာန၊ မန္တလေးမြို့တော်စည်ပင်သာယာရေးကော်မတီ။

## အများသိစေရန် အသိပေးကြေညာခြင်း

မန္တလေးမြို့၊ ချမ်းမြသာစည်မြို့နယ်၊ ထွန်းတုံးရပ်ကွက်၊ အကွက်အမှတ်(ဖဖ-၈)၊ ဦးပိုင်အမှတ်(၆၁-က)၊ ဧရိယာ(၀ ဒသမ ၀၂၇၅)ဧက အကျယ်အဝန်းရှိ ဒေါ်မြင့်မြင့်အေးပါ-၅ အမည်ပေါက် ရှိသော ဂရန်မြေကွက်မြေသက်သက်နှင့် ယင်းမြေကွက်ပေါ်ရှိ ပေါက်ရောက်သစ်ပင်၊ ဝင်းခြံအကာအရံတို့နှင့်တကွ နေထိုင်ပိုင်ဆိုင်အကျိုးခံစားခွင့်အရပ်ရပ်အားလုံးတို့ကို မိမိက အမည်ပေါက်သူများထံမှ မှတ်ပုံတင်အထွေထွေကိုယ်စားလှယ်လွှဲအပ်စာအမှတ်(၅၁၇၀/၂၀၂၃)အရ တရားဝင်ဝယ်ယူပိုင်ဆိုင်ခဲ့ပြီး လွှဲပြောင်းရောင်းချပိုင်ခွင့်ရှိကြောင်း ဝန်ခံကတိပြုသူ ဦးခင်မောင်လတ်(အဘ)ဦးရာကွတ်(၉/ကဆန(နိုင်)၀၈၃ ၉၀၂)ထံမှ ကျွန်ုပ်၏မိတ်ဆွေက အဆုံးအပိုင် လက်ရောက်လွှဲပြောင်းဝယ်ယူရန်အတွက် ရောင်းကြေးစရန်ငွေများ ပေးချေထားပြီးဖြစ်ပါသည်။

အဆိုပါ အရောင်းအဝယ်ကိစ္စနှင့် ပတ်သက်၍ ကန့်ကွက်လိုသူများရှိပါက ခိုင်လုံသောစာရွက်စာတမ်းမူရင်း၊ အထောက်အထားမူရင်းများနှင့်တကွ ဤကြေညာပါသည့်ရက်မှစ၍ (၇)ရက်အတွင်း ကျွန်ုပ်ထံသို့ လာရောက်ကန့်ကွက်နိုင်ပါကြောင်းနှင့် သတ်မှတ်ရက်ကျော်လွန်ပြီးနောက်၊ ကန့်ကွက်သူမရှိပါက အရောင်းအဝယ်ကိစ္စကို ဥပဒေနှင့်အညီ ဆက်လက်ဆောင်ရွက်သွားမည်ဖြစ်ပါကြောင်း အများသိစေရန် အသိပေးကြေညာအပ်ပါသည်။

**လွှဲအပ်ညွှန်ကြားချက်အရ–**
**ဒေါ်မြမြသဲ** (LL.B)
**တရားလွှတ်တော်ရှေ့နေ**
Office–**၇၇လမ်း၊ ၂၇လမ်းနှင့် ၂၈လမ်းကြား၊ ဟေမာဇလရပ်ကွက်၊ ချမ်းအေးသာစံမြို့နယ်၊ မန္တလေးမြို့။**
**ဖုန်း ၀၉-၄၀၂၅၈၂၅၆၈၊ ၀၉-၉၅၄၃၂၄၀၀၁၊ ၀၉-၇၉၇၂၅၂၆၂၃**
royalroselawfirm@gmail.com

## အများသိစေရန် ကြေညာခြင်း

မန္တလေးမြို့၊ ချမ်းမြသာစည်မြို့နယ်၊ ကံသာယာရပ်ကွက်၊ အကွက်အမှတ်(ဖ-၉)၊ ဦးပိုင်အမှတ်(၇၃)၊ ဧရိယာ(၀ ဒသမ ၀၃၀)ဧက အကျယ်အဝန်းရှိ ဒေါ်ကျင်ကျင်နု(ခ)ဒေါ်ကြင်ကြင်နု အမည်ပေါက် ဂရန်မြေကွက် နှင့် ယင်းမြေကွက်ပေါ်ရှိ အဆောက်အအုံ၊ ရေ+မီး အပါအဝင်နေထိုင်ပိုင်ဆိုင်အကျိုးခံစားခွင့် အရပ်ရပ်အားလုံးတို့ကို(၁၁-၈-၂၀၂၃)ရက်စွဲပါ မန္တလေးမြို့တော်စာချုပ်စာတမ်းမှတ်ပုံတင်ဌာနမှူးရုံး၏ အထူးကိုယ်စားလှယ် ပါဝါမှတ်ပုံတင်အမှတ်(၆၆၂၃/၂၀၂၃)ဖြင့် တရားဝင်လက်ရှိလက်ရောက်ဝယ်ယူပိုင်ဆိုင်သူ ဒေါ်ညိမ်းမမ(ဘ) ဦးအုန်းဆောင်(၉/မရတ(နိုင်)၀၈၂၉၈၉)ထံမှ ကျွန်ုပ်၏မိတ်ဆွေက အဆုံးအပိုင်လက်ရောက်လွှဲပြောင်းဝယ်ယူရန် အတွက် ရောင်းကြေးစရန်ငွေများ ပေးချေခဲ့ပြီးဖြစ်ပါသည်။

အထက်ပါ အရောင်းအဝယ်ကိစ္စနှင့် ပတ်သက်၍ ကန့်ကွက်လိုသူများရှိပါက ခိုင်လုံသောစာရွက်စာတမ်းမူရင်းအထောက်အထားများနှင့်တကွ ကျွန်ုပ်ထံသို့ (၇)ရက်အတွင်း လာရောက်ကန့်ကွက်နိုင်ပါကြောင်းနှင့် သတ်မှတ်ရက်အတွင်း ကန့်ကွက်သူမရှိပါက အရောင်းအဝယ်ကိစ္စကို ဥပဒေနှင့်အညီ ဆက်လက်ဆောင်ရွက်သွားမည်ဖြစ်ပါကြောင်း အများသိစေရန် အသိပေးကြေညာအပ်ပါသည်။

**လွှဲအပ်ညွှန်ကြားချက်အရ–**
**ဦးဝဏ္ဏ**
**တရားလွှတ်တော်ရှေ့နေ**
**အမှတ်(ရျ-၄/၇၀-က)၆၁(ဘီ)လမ်း၊ ၁၀၈လမ်းနှင့် ၁၀၉လမ်းကြား၊**
**မြို့သစ်(၃)ရပ်ကွက်၊ ချမ်းမြသာစည်မြို့နယ်၊ မန္တလေးမြို့။**
**ဖုန်း ၀၉-၇၉၇၇၈၂၁၅၀၊ ၀၉-၉၇၀၁၁၅၁၁၈**

## အများသိစေရန် ကြေညာခြင်း

မန္တလေးမြို့၊ မဟာအောင်မြေမြို့နယ်၊ ရဲမွန်တောင်ရပ်ကွက်၊ အကွက်အမှတ်(မ-၂၈)၊ ဦးပိုင်အမှတ်(၃၅)၊ ဧရိယာ(၀ ဒသမ ၀၅၅၁)ဧက အကျယ်အဝန်းရှိ ဦးတင်မျိုး အမည်ပေါက်ဂရန်မြေကွက်နှင့် ယင်းမြေကွက်ပေါ်ရှိ အဆောက်အအုံ၊ ရေ+မီး အပါအဝင် နေထိုင်ပိုင်ဆိုင် အကျိုးခံစားခွင့်အရပ်ရပ်အားလုံးတို့ကို မိမိအမည်ပေါက်ပိုင်ဆိုင်ထားပြီး လွှဲပြောင်းရောင်းချပိုင်ခွင့်ရှိကြောင်း ပြောဆိုဝန်ခံကတိပြုသူ ဦးတင်မျိုး(၉/မသန(နိုင်)၁၁၈၀၇၅)ထံမှ ကျွန်ုပ်၏မိတ်ဆွေက အဆုံးအပိုင် လက်ရောက်လွှဲပြောင်းဝယ်ယူရန်အတွက် ရောင်းကြေးစရန်ငွေများ ပေးချေခဲ့ပြီးဖြစ်ပါသည်။

အထက်ပါ အရောင်းအဝယ်ကိစ္စနှင့် ပတ်သက်၍ ကန့်ကွက်လိုသူများရှိပါက ခိုင်လုံသောစာရွက်စာတမ်းမူရင်းအထောက်အထားများနှင့်တကွ ကျွန်ုပ်ထံသို့ (၇)ရက်အတွင်း လာရောက်ကန့်ကွက်နိုင်ပါကြောင်းနှင့် သတ်မှတ်ရက်အတွင်း ကန့်ကွက်သူမရှိပါက အရောင်းအဝယ်ကိစ္စကို ဥပဒေနှင့်အညီ ဆက်လက်ဆောင်ရွက်သွားမည်ဖြစ်ပါကြောင်း အများသိစေရန် အသိပေးကြေညာအပ်ပါသည်။

**လွှဲအပ်ညွှန်ကြားချက်အရ–**
**ဦးဝဏ္ဏ**
**တရားလွှတ်တော်ရှေ့နေ**
**အမှတ်(ရျ-၄/၇၀-က)၆၁(ဘီ)လမ်း၊ ၁၀၈လမ်းနှင့် ၁၀၉လမ်းကြား၊**
**မြို့သစ်(၃)ရပ်ကွက်၊ ချမ်းမြသာစည်မြို့နယ်၊ မန္တလေးမြို့။**
**ဖုန်း ၀၉-၇၉၇၇၈၂၁၅၀၊ ၀၉-၉၇၀၁၁၅၁၁၈**

**အဆောက်အဦအမည်ပြောင်း ကြော်ငြာစာ** ကန့်ကွက်လိုပါက ခိုင်လုံသော အထောက်အထားများ၊ မှတ်ပုံတင်စာချုပ်စာတမ်းများ၊ တရားရုံးဒီကရီများဖြင့် (၁၄)ရက်အတွင်း ကန့်ကွက်နိုင်ပါသည်။ (အောင်မြေသာစံမြို့နယ်)

| စဉ် | မူလအမည် | ပြောင်းရန်အမည် | ရပ်ကွက် | အကွက် | ဦးပိုင် |
|---|---|---|---|---|---|
| ၁ | ဒေါ်ကြည်ကြည် | ဒေါ်အေးအေးဝင်း | အနိပ်တော် | ၄ | ၁၁ |

ဌာနမှူး၊ အခွန်ဌာန၊ မန္တလေးမြို့တော်စည်ပင်သာယာရေးကော်မတီ

## မွေးသက္ကရာဇ်အမှန်

(ဘ)ဦးဖေသိန်း၏သမီး နိုင်ငံသားစိစစ်ရေးကတ်အမှတ်(၉/မရတ(နိုင်)၀၀၆၅၃၇) ဒေါ်မြင့်မြင့်ကြည်(အ·ထ·က·၃၇)၏ မွေးသက္ကရာဇ်အမှန်မှာ(၄-၈-၁၉၆၆)ဖြစ်ပါသည်။

**ဒေါ်မြင့်မြင့်ကြည်**

**မန္တလေးမြို့၊ မဟာအောင်မြေရှိုင်၊ ချမ်းမြသာစည်မြို့နယ်၊ ထွန်းတုံးရပ်ကွက်၊ အကွက်အမှတ်**
**ပ-၁၆/၁၀(စ) ဧရိယာ(၂၀×၃၀)ပေ (၀ ဒသမ ၀၁၃၇)ဧက အကျယ်အဝန်းရှိ**
**ဒေါ်အတာ(ဘ)ဦးရှိန်(၉/မနတ(နိုင်)၁၁၆၅၁၀)အမည်ပေါက် မြေကွက်နှင့် ပတ်သက်၍**
**အများသိစေရန် အသိပေးကြေညာခြင်း**

အထက်ဖော်ပြပါ မြေကွက်နှင့် ယင်းမြေကွက်ပေါ်ရှိ ထရံကာတစ်ထပ် အဆောက်အအုံ ရေမီတာ၊ လျှပ်စစ်မီတာ(ဆက်လက်သုံးစွဲခွင့်အပါအဝင်)သွယ်တန်းတပ်ဆင်ထားသော ပစ္စည်းအရပ်ရပ်အားလုံး ဝင်းခြံအကာအရံတို့နှင့်တကွ နေထိုင်ပိုင်ဆိုင်အကျိုးခံစားခွင့်အရပ်ရပ်အားလုံးတို့ကို တရားဝင်လက်ရှိ နေထိုင်ပိုင်ဆိုင်ပြီး ရောင်းချခွင့်ရှိသည်ဟု အဆိုပြုသူများဖြစ်ကြသော (၁)ဦးချိုလေး(၉/ခမစ(နိုင်)၀၂၅၈၇၄)၊ (၂)ဒေါ်လှလှချို၊ (၃)ဒေါ်ခင်ကြည်(၉/ခမစ(နိုင်)၀၂၅၉၉၇)၊ (၄)ဒေါ်ခင်ရီ(၉/ခမစ(နိုင်)၀၂၈၇၉၆)၊ (၅)ဦးသက်ကို(၉/ခမစ(နိုင်)၀၃၀၆၉၅)၊ (၆)ဦးသိန်းဝင်း(၉/မနတ (နိုင်)၀၆၉၉၁၅) တို့ထံမှ ကျွန်ုပ်၏မိတ်ဆွေဖြစ်သူက အဆုံးပိုင် လက်ရောက်လွှဲပြောင်းဝယ်ယူရန် သဘောတူညီပါသဖြင့် ရောင်းကြေးစရန်ငွေများ ပေးချေထားပြီးဖြစ်ပါသည်။

အထက်ပါ အရောင်းအဝယ်ကိစ္စနှင့် ပတ်သက်၍ ကန့်ကွက်လိုသူများရှိပါက ဤကြေညာပါသည့်ရက်မှစ၍ (၇)ရက်အတွင်း ခိုင်လုံသော စာရွက်စာတမ်းများဖြင့် ကျွန်ုပ်ထံသို့ လာရောက်ကန့်ကွက်နိုင်ပါသည်။ သတ်မှတ်ရက်အတွင်း ကန့်ကွက်မှုမရှိပါက ထိုအရောင်းအဝယ်ကိစ္စကို ဥပဒေနှင့်အညီ အရောင်းအဝယ်ကိစ္စပြီးဆုံးသည်အထိ ဆက်လက်ဆောင်ရွက်သွားမည်ဖြစ်ပါကြောင်း အများသိစေရန် အသိပေးကြေညာလိုက်ပါသည်။

**ဝယ်ယူသူ၏ လွှဲအပ်ညွှန်ကြားချက်အရ–**
**ဦးဇော်ဝင်းရွှေ**(LL.B)
**အထက်တန်းရှေ့နေ(စဉ်–၂၇၀၅၉)**
**မမ–၁၆/ တိုက်(စ)/၁၀၃၊ မြရည်နန္ဒာရပ်ကွက်၊ ချမ်းမြသာစည်မြို့နယ်၊ မန္တလေးမြို့။**

## အများသိစေရန် ကြေညာခြင်း

မန္တလေးမြို့၊ ပြည်ကြီးတံခွန်မြို့နယ်၊ အကွက်အမှတ်(ညည-၆၃/၄၃)၏ မြောက်ဘက်ခြမ်းဖြစ်သော(၁၅×၄၀)ပေရှိ မြေကွက်အား လွှဲပြောင်းရောင်းချပိုင်ခွင့်အပြည့်အဝရှိသည်ဟု အဆိုပြုသူ ဦးကျော်နိုင်(ဘ)ဦးကျော်အေး(၅/မမတ(နိုင်)၀၃၄၉၁၀)ကိုင်ဆောင်သူထံမှ ကျွန်တော် ဦးအောင်မိုးဝင်း(ဘ)ဦးကျော်ဝင်းက အပြီးအပိုင်လက်ရောက်လွှဲပြောင်းဝယ်ယူရန် အတွက် ရောင်းကြေးစရန်ငွေတစ်စိတ်တစ်ဒေသကို ပေးချေထားပြီးဖြစ်ပါသည်။

အဆိုပါ အရောင်းအဝယ်ကိစ္စနှင့်ပတ်သက်၍ ကန့်ကွက်လိုသူများရှိပါက ခိုင်လုံသောပိုင်ဆိုင်မှုစာရွက်စာတမ်း၊ စာချုပ်စာတမ်းအထောက်အထားမူရင်းများဖြင့် (၇)ရက်အတွင်း ကျွန်ုပ်ထံသို့လာရောက်ကန့်ကွက်နိုင်ပါသည်။ သတ်မှတ်ရက်အတွင်း ကန့်ကွက်သူမရှိပါက အရောင်းအဝယ်အား ဥပဒေနှင့်အညီ ဆက်လက်ဆောင်ရွက်သွားမည်ဖြစ်ပါကြောင်း အများသိစေရန် ကြေညာအပ်ပါသည်။

**ဦးအောင်မိုးဝင်း(ဘ)ဦးကျော်ဝင်း**
**(၅/ကလန(နိုင်)၀၄၀၁၉၁)**
**အမှတ်(၁၁၆/ဃ)၊ ၅၈(ဘီ)လမ်း၊ ၁၁၆လမ်းနှင့် ၁၁၇လမ်းကြား၊**
**ပြည်ကြီးတံခွန်မြို့နယ်၊ မန္တလေးမြို့။**
**ဖုန်း ၀၉-၂၀၂၄၀၇၀**

## အများသိစေရန် ကြေညာခြင်း

မန္တလေးမြို့၊ ချမ်းမြသာစည်မြို့နယ်၊ မြို့သစ်(၁)ရပ်ကွက်၊ အကွက်အမှတ်(မ-၂၄)၊ ဦးပိုင်အမှတ်(၄-စ)၊ ဧရိယာ(၀ ဒသမ ၀၂၂၇)ဧက အကျယ်အဝန်းရှိ ဂရန်မြေကွက်နှင့် ယင်းမြေကွက်ပေါ်ရှိ RC(၃)ထပ်ခွဲ အဆောက်အအုံ၊ (ရေ+မီး)အပါအဝင် နေထိုင်ပိုင်ဆိုင်အကျိုးခံစားခွင့်အရပ်ရပ်အားလုံးတို့ကို တရားဝင်အမည်ပေါက်ပိုင်ဆိုင်ထားပြီး လွှဲပြောင်းရောင်းချပိုင်ခွင့်ရှိကြောင်း ပြောဆိုဝန်ခံကတိပြုသူ ဦးဝမ်ရောက်လျှန်(ခ)ဦးဝင်းကျော်(ဘ)ဦးချစ်ဆောင်(၂/လကန(ဧည့်)၀၀၀၀၀၆)ထံမှ ကျွန်ုပ်တို့၏မိတ်ဆွေက ဝယ်ယူရန် သဘောတူညီပြီး စရန်ငွေတချို့တစ်ဝက်ကို ပေးချေထားပြီးဖြစ်ပါသည်။

အဆိုပါ ဂရန်မြေကွက် အရောင်းအဝယ်ကိစ္စနှင့် ပတ် သက်၍ ကန့်ကွက်လိုသူများရှိပါက ဤကြေညာသည့်ရက်မှ (၁၄)ရက်အတွင်း ခိုင်လုံသောအထောက်အထား စာချုပ်စာတမ်းမူရင်းများနှင့်အတူ ကျွန်ုပ်တို့ထံသို့ လာရောက်ကန့်ကွက်နိုင်ပါသည်။ အကယ်၍ သတ်မှတ်ရက်အတွင်း ကန့်ကွက်မည့်သူမရှိပါက ဤအရောင်းအဝယ်ကိစ္စကို ဥပဒေနှင့်အညီ ဆက်လက်ဆောင်ရွက်သွားမည်ဖြစ်ကြောင်း အများသိစေရန် ကြေညာအပ်ပါသည်။

**လွှဲအပ်ညွှန်ကြားချက်အရ–**
**ဒေါ်ဝေဝေမြင့် (LL.B)** **ဒေါ်သစင်ထွန်း (LL.B)**
**တရားလွှတ်တော်ရှေ့နေ Myint thazin Business legal Consultant**
**၅၅လမ်း၊ ၂၆လမ်းနှင့် ၂၇လမ်းကြား၊ ချမ်းအေးသာစံမြို့နယ်၊ မန္တလေးမြို့။**
**ဖုန်း ၀၉-၄၄၄၀၁၆၂၅၀၊ ၀၉-၄၄၄၀၀၁၆၄၄**

## အများသိစေရန် ကြေညာခြင်း

မန္တလေးမြို့၊ ပြည်ကြီးတံခွန်မြို့နယ်၊ သင်ပန်းကုန်းရပ်ကွက်၊ အကွက်အမှတ်(ညည-၆၁)၊ ဦးပိုင်အမှတ်(၁၆)မြေကွက်သည် ဦးအောင်သန်း အမည်ပေါက်ဂရန်မြေကွက်ဖြစ်ပါသည်။ အဆိုပါ မြေကွက်ထဲရှိ တောင်အစွန်ဆုံး၏ မြောက်ဘက်ခြမ်း(၁၅×၄၀)ပေ အကျယ်အဝန်းရှိသော မြေနှင့်အိမ်၊ ရေတိုင်၊ လျှပ်စစ်မီတာ အပါအဝင် ယင်းမြေပေါ်ရှိ နေထိုင်ပိုင်ဆိုင်အကျိုးခံစားခွင့်အရပ်ရပ်အားလုံးတို့ကို ပိုင်ဆိုင်သည်ဟု အဆိုပြုသူ ဒေါ်ဖြူဖြူသင်းထံမှ ကျွန်ုပ်၏ အမှုသည်ကဝယ်ယူရန်သဘောတူညီပြီး ရောင်းကြေးငွေ၏ တစ်စိတ်တစ်ဒေသဖြစ်သော ငွေကိုပေးချေထားပြီးဖြစ်ပါသည်။

အဆိုပါ မြေကွက်အရောင်းအဝယ်ကိစ္စနှင့် ပတ်သက်၍ ကန့်ကွက်လိုသူများရှိပါက ဤကြေညာသည့်ရက်မှ (၇)ရက် အတွင်း ခိုင်လုံသော အထောက်အထား စာချုပ်စာတမ်းမူရင်း များနှင့်တကွ ကျွန်ုပ်ထံသို့ လာရောက်ကန့်ကွက်နိုင်ပါသည်။ အကယ်၍ သတ်မှတ်ရက်အတွင်း ကန့်ကွက်မည့်သူမရှိပါက ဤအရောင်းအဝယ်ကိစ္စကို ဥပဒေနှင့်အညီ ဆက်လက်ဆောင်ရွက်သွားမည်ဖြစ်ကြောင်း အများသိစေရန် ကြေညာလိုက်ပါသည်။

**ဒေါ်တင်နွယ်ဝင်း(ဥပဒေဘွဲ့)**
**တရားလွှတ်တော်ရှေ့နေ**
**တတ–၄၆/၁၆၊ ၅၇–စီလမ်း၊ ၁၂၄လမ်းနှင့် ၁၂၅လမ်းကြား၊**
**(စ)ရပ်ကွက်၊ ပြည်ကြီးတံခွန်မြို့နယ်၊ မန္တလေးမြို့။**
**ဖုန်း ၀၉-၂၆၅၃၈၉၉၇၂၊ ၀၉-၄၃၁၆၉၄၂၈။**

## အများသိရှိစေရန် ကြေညာခြင်း

မန္တလေးမြို့၊ အောင်မြေသာစံမြို့နယ်၊ အနိပ်တော်ရပ်ကွက်၊ အကွက်အမှတ်(၄၁၇)၊ ဦးပိုင်အမှတ်(၉၈-က/၆)၊ ဧရိယာ(၀ ဒသမ ၀၅၄၃)ဧက အကျယ်အဝန်းရှိ မြေကွက်အား ဂရန်အမည်ပေါက်ပိုင်ဆိုင်သူများဖြစ်ကြသော (၁)ဒေါ်သောင်းမျိုးမျိုး(ဘ)ဦးဖေသောင်း(၉/မနမ(နိုင်)၀၆၇၀၂၀)၊ (၂)ဒေါ်သောင်းစိုးစိုး(ဘ)ဦးဖေသောင်း(၉/မနမ(နိုင်)၀၅၉၄၂၁)၊ (၃)ဦးဖေသောင်းဇော်(ဘ)ဦးဖေသောင်း(၉/ပသက(နိုင်)၀၈၆၇၄၆)ကိုင်ဆောင်သူများမှ တရားဝင်လက်ရှိလက်ရောက်အမည်ပေါက်ပိုင်ဆိုင်ပြီး မြေယာပိုင်ဆိုင်မှုအရှုပ်အရှင်းကင်းရှင်းပါကြောင်း ဝန်ခံကတိပြုပြောဆို၍ ရောင်းချသဖြင့် ကျွန်ုပ်၏မိတ်ဆွေက ဝယ်ယူရန်သဘောတူညီထားပြီး ရောင်းကြေးငွေ၏ တစ်စိတ်တစ်ဒေသကို စရန်ငွေအဖြစ် ပေးချေထားပြီးဖြစ်ပါသည်။

အဆိုပါ အရောင်းအဝယ်ကိစ္စနှင့်ပတ်သက်၍ ကန့်ကွက်လိုသူများရှိပါက ခိုင်လုံတိကျသောပိုင်ဆိုင်မှုစာချုပ် စာတမ်းမူရင်းများဖြင့် (၁၀)ရက်အတွင်း ကျွန်ုပ်တို့ထံသို့ လာရောက်တင်ပြကန့်ကွက်နိုင်ပါသည်။ ကန့်ကွက်သူမရှိပါက အရောင်းအဝယ်အား ဥပဒေနှင့်အညီ ပြီးစီးသည်အထိ ဆက်လက်ဆောင်ရွက်သွားမည်ဖြစ်ပါကြောင်း အများသိစေရန် ကြေညာအပ်ပါသည်။

**ဝယ်ယူသူ၏ လွှဲအပ်ညွှန်ကြားချက်အရ–**
**ဒေါ်နန်းဆိုင်ပွဲ(ခ)ဒေါ်နိုင်စာထွန်း (LL.B)**
**ဒေါ်ချယ်ရီမိုမိုသိန်း(LL.B)** **ဒေါ်အေးနိုင်ညွန့်(LL.B)**
**တရားလွှတ်တော်ရှေ့နေများ**
**အကွက်(၀-၁၀/၆၃)၊ (က)ရပ်ကွက်၊**
**ပြည်ကြီးတံခွန်မြို့နယ်၊ မန္တလေးမြို့။**
**ဖုန်း ၀၉-၄၃၀၁၁၉၁၆၊ ၀၉-၇၇၆၅၁၁၆၆၀၊ ၀၉-၂၅၉၀၀၁၀၅၆၊ ၀၉-၄၄၄၀၁၇၆၈၃**

## ပျောက်ဆုံးကြောင်း

မောင်လိုပေါင်းဆိုင်(ဘ)ဦးရီလောဂူ(ခ)လောဂူ နိုင်ငံသားစိစစ်ရေးကတ်အမှတ်(၁၃/လရန(နိုင်)၂၂၁၉၄၂) ကိုင်ဆောင်သူ၏ Passport No. (မမှတ်မိ)သည် ပျောက်ဆုံးနေပါသဖြင့် တွေ့ရှိပါက အောက်ပါဖုန်းနံပါတ်သို့ ဆက်သွယ်အကြောင်းကြားပေးပါရန်။

**မောင်လိုပေါင်းဆိုင် ဖုန်း ၀၉-၄၀၁၉၆၁၆၉၉**

## ကြော်ငြာစာ

မန္တလေး၊ ပြည်ကြီးတံခွန်မြို့နယ်၊ သင်ပန်းကုန်းရပ်ကွက်၊ အကွက်အမှတ်(ညည-၁၄)၊ ဦးပိုင်အမှတ်(၅၉-ခ)၊ ၅၈လမ်းနှင့် ၅၉လမ်းကြား၊ ၁၁၈လမ်းနှင့် ၁၁၉လမ်းကြားရှိ ဂရန်မြေကွက်အမည်ပေါက်သူ ဦးကျော်ပေါက်လွင်(၉/မရမ(နိုင်)၀၇၇၂၆၁)က ဂရန်စာချုပ်တင်ပြ၍ မှတ်ပုံတင်အရောင်းအဝယ်စာချုပ်ချုပ်ဆိုရန်အတွက် မြေပုံ၊ မြေရာဇဝင်ရေးကူးခွင့်ပြုပါရန် လျှောက်ထားလာပါသည်။ ကန့်ကွက်လိုပါက ခိုင်လုံသောအထောက်အထားများ၊ မှတ်ပုံတင်စာချုပ်စာတမ်းများ၊ တရားရုံးဒီကရီများဖြင့် (၁၄)ရက်အတွင်း ကန့်ကွက်နိုင်ပါသည်။

ဌာနမှူး မြို့ပြစီမံကိန်းနှင့်မြေစီမံခန့်ခွဲမှုဌာန မန္တလေးမြို့တော်စည်ပင်သာယာရေးကော်မတီ

## အများသိစေရန် ကြေညာခြင်း

မန္တလေး၊ ချမ်းမြသာစည်မြို့နယ်၊ မြို့သစ်(၅)ရပ်ကွက်၊ အကွက်အမှတ်(က-၅)တွင် တည်ရှိသော ဦးပိုင်အမှတ်(၇၃+စစ+၉၃-က)၊ ဧရိယာ ဧက(၀ ဒသမ ၀၅၅၁ + ၀ ဒသမ ၀၅၅၁ + ၀ ဒသမ ၀၃၀၃) အကျယ်အဝန်းစီရှိ ဂရန်မြေကွက်များ၏ နေထိုင်ပိုင်ဆိုင်ခွင့်၊ မြေပေါ်ရှိ ဂိုထောင်အဆောက်အအုံ၊ မြေပေါ်ရှိ ပိုင်ဆိုင်အကျိုးခံစားခွင့်အရပ်ရပ်အားလုံးတို့ကို အဆိုပြုကမ်းလှမ်းရောင်းချသူ ဦးရန်ဝေ(၁၃/လရန(နိုင်)၁၀၇၉၃၄)ထံမှ ကျွန်ုပ်တို့၏မိတ်ဆွေ ဖြစ်သူက ဝယ်ယူရန် သဘောတူညီ၍ ရောင်းကြေးစရန်ငွေများ ပေးချေထားပြီး ဖြစ်ပါသည်။

အထက်ပါ အရောင်းအဝယ်နှင့်ပတ်သက်၍ ကန့်ကွက်လိုသူများရှိပါက ဤကြေညာသည့် ရက်မှစ၍ (၇)ရက်အတွင်း အထောက်အထားပြသည့် စာချုပ်စာတမ်းမူရင်းများနှင့်တကွ ကျွန်ုပ်တို့ထံသို့ ကန့်ကွက်နိုင်ပါသည်။ သတ်မှတ်ရက်အတွင်း ကန့်ကွက်မှုမရှိပါက အရောင်းအဝယ်ကို ဥပဒေနှင့်အညီ ဆက်လက်ဆောင်ရွက်သွားမည်ဖြစ်ပါကြောင်း အများသိစေရန် ကြေညာအပ်ပါသည်။

**ဝယ်ယူသူ၏ လွှဲအပ်ချက်အရ -**

**ဦးလှမိုး (ဥပဒေဘွဲ့) ဒေါ်ဝေဝေအောင် (ဥပဒေဘွဲ့)**
**(တရားလွှတ်တော်ရှေ့နေ) (တရားလွှတ်တော်ရှေ့နေ)**
**အမှတ်(ဒ-၁၁ /၄၁+၄၄)၊ ၆၃(A)လမ်း၊ ၃၉(A)လမ်းနှင့် လမ်း၄၀ကြား၊**
**မဟာမြိုင်(၂)ရပ်ကွက်၊ မဟာအောင်မြေမြို့နယ်၊ မန္တလေးမြို့။**
**ဖုန်း 09-2070007 , 09-792070007 , 09-43250000**

## အများသိစေရန် ကြေညာခြင်း

မန္တလေး၊ ချမ်းမြသာစည်မြို့နယ်၊ မြရည်နန္ဒာရပ်ကွက်၊ အကွက်အမှတ်(မမ-၁၀)တွင် တည်ရှိသော ဦးပိုင်အမှတ်(၁၄-ခ)၊ ဧရိယာ ဧက(၀ ဒသမ ၀၂၇၆) အကျယ်အဝန်းရှိ ဂရန်မြေကွက်၏ နေထိုင်ပိုင်ဆိုင်ခွင့်၊ မြေပေါ်ရှိ ထရံကာ တစ်ထပ် အဆောက်အအုံ (မီးမီတာ)၊ မြေပေါ်ရှိ ပိုင်ဆိုင်အကျိုးခံစားခွင့်အရပ်ရပ်အားလုံးတို့ကို အဆိုပြုကမ်းလှမ်းရောင်းချသူ ဒေါ်အေးသီတာ(၉/ပကခ(နိုင်)၀၀၉၄၃၆)ထံမှ ကျွန်ုပ်တို့၏မိတ်ဆွေဖြစ်သူက ဝယ်ယူရန် သဘောတူညီ၍ ရောင်းကြေးစရန်ငွေများ ပေးချေထားပြီး ဖြစ်ပါသည်။

အထက်ပါ အရောင်းအဝယ်နှင့်ပတ်သက်၍ ကန့်ကွက်လိုသူများရှိပါက ဤကြေညာသည့် ရက်မှစ၍ (၇)ရက်အတွင်း အထောက်အထားပြသည့် စာချုပ်စာတမ်းမူရင်းများနှင့်တကွ ကျွန်ုပ်တို့ထံသို့ ကန့်ကွက်နိုင်ပါသည်။ သတ်မှတ်ရက်အတွင်း ကန့်ကွက်မှုမရှိပါက အရောင်းအဝယ်ကို ဥပဒေနှင့်အညီ ဆက်လက်ဆောင်ရွက်သွားမည်ဖြစ်ပါကြောင်း အများသိစေရန် ကြေညာအပ်ပါသည်။

**ဝယ်ယူသူ၏ လွှဲအပ်ချက်အရ -**

**ဦးလှမိုး (ဥပဒေဘွဲ့) ဒေါ်ဝေဝေအောင် (ဥပဒေဘွဲ့)**
**(တရားလွှတ်တော်ရှေ့နေ) (တရားလွှတ်တော်ရှေ့နေ)**
**အမှတ်(ဒ-၁၁ /၄၁+၄၄)၊ ၆၃(A)လမ်း၊ ၃၉(A)လမ်းနှင့် လမ်း၄၀ကြား၊**
**မဟာမြိုင်(၂)ရပ်ကွက်၊ မဟာအောင်မြေမြို့နယ်၊ မန္တလေးမြို့။**
**ဖုန်း 09-2070007 , 09-792070007 , 09-43250000**

## အများသိစေရန် ကြေညာခြင်း

မန္တလေး၊ ပြည်ကြီးတံခွန်မြို့နယ်၊ (ဆ)ရပ်ကွက်၊ အကွက်အမှတ်(ဓဓ-၄၅)၊ ဦးပိုင်နံပါတ်(၃၉)ဟု ခေါ်တွင်သော မြေဧရိယာ(၀ ဒသမ ၀၅၅၁)ဧက၊ ပေ(၆၀×၄၀) အကျယ်အဝန်းရှိ ဒေါ်သောင်း အမည်ဖြင့် မြေနေရာချထားပေးခြင်းခံခဲ့ရသည့် မြေကွက်၏ မြောက်ဘက်အစွန်ဆုံးအခြမ်း ပေ(၁၅×၄၀) အကျယ်အဝန်းရှိ မြေကွက်နှင့် ယင်းမြေကွက်၏ ပိုင်ဆိုင်ခွင့်၊ အကျိုးခံစားခွင့်အရပ်ရပ်တို့ကို လက်ရှိလက်ရောက် ဝယ်ယူပိုင်ဆိုင်ထားပြီး လွှဲပြောင်းရောင်းချပိုင်ခွင့်ရှိကြောင်း ပြောဆိုဝန်ခံကတိပြုသူ ဦးကံစိန်(ဘ)ဦးအုံး(၉/မနတ(နိုင်)၀၆၇၁၂၀)ထံမှ ကျွန်ုပ်၏မိတ်ဆွေက အပြီးအပိုင် လွှဲပြောင်းဝယ်ယူရန် သဘောတူညီသဖြင့် ရောင်းကြေးငွေ၏ တစ်စိတ်တစ်ဒေသကို ပေးချေထားပြီး ဖြစ်ပါသည်။

အထက်ပါမြေကွက် အရောင်းအဝယ်နှင့်ပတ်သက်၍ ကန့်ကွက်လိုသူများရှိပါက ခိုင်လုံသည့် စာချုပ်စာတမ်းမူရင်းများဖြင့် ဤကြေညာပါသည့်ရက်မှစ၍ (၇)ရက်အတွင်း ကျွန်ုပ်ထံသို့ လာရောက်ကန့်ကွက်နိုင်ပါသည်။ သတ်မှတ်ရက်အတွင်း ကန့်ကွက်မှုမရှိပါက အရောင်းအဝယ်ကို ပြီးစီးသည်အထိ ဆက်လက်ဆောင်ရွက်သွားမည်ဖြစ်ကြောင်း အများသိစေရန် ကြေညာအပ်ပါသည်။

**ဝယ်ယူသူ၏ လွှဲအပ်ချက်အရ-**
**ဒေါ်သူဇာဝင်း (LL.B) တရားလွှတ်တော်ရှေ့နေ**
**၅၄လမ်း၊ ၁၂၅လမ်းနှင့် ၁၂၆လမ်းကြား၊ (စ)ရပ်ကွက်၊ ပြည်ကြီးတံခွန်မြို့နယ်၊**
**မန္တလေးမြို့။ ဖုန်း ၀၉-၂၅၉၀၄၅၄၈၀**

## အများသိစေရန် ကြေညာခြင်း

မန္တလေး၊ ချမ်းမြသာစည်မြို့နယ်၊ တမ္ပဝတီရပ်နေ ဦးဌေးလှိုင်(ဘ)ဦးတင်ဖေနှင့် ဒေါ်သန်းသန်းအေး(ဘ)ဦးမတ်လန်းတို့မှ အများသိစေရန် ကြေညာအပ်ပါသည်။

မန္တလေး၊ ချမ်းမြသာစည်မြို့နယ်၊ တမ္ပဝတီရပ်၊ အကွက်အမှတ်(၄၇၈)၊ ဦးပိုင်အမှတ်(၂၉)၊ ဧရိယာ (၀ ဒသမ ၀၅၂၃)ဧကရှိ မြေကွက်မှာ ဦးမြင့်ဝေ(ပါ-၂) အမည်ပေါက် ဘိုးဘပိုင်မြေကွက် ဖြစ်ပါသည်။ အဆိုပါမြေကွက်၏မြောက်ဘက် မြေအစိတ်အပိုင်းအား မြေကွက်အမည်ပေါက်သူ ဦးမြင့်ဝေနှင့် ဒေါ်ခင်မျိုးညွန့် (၎င်းတို့၏ အထူးကိုယ်စားလှယ်စာရသူ ဦးမောင်မောင်)ထံမှ ဦးဌေးလှိုင်နှင့် ဒေါ်သန်းသန်းအေးတို့မှ ဝယ်ယူခဲ့ပါသည်။

အဆိုပါမြေကွက်အား ဦးဌေးလှိုင်၊ ဒေါ်သန်းသန်းအေးတို့၏ ခွင့်ပြုချက်မရှိဘဲ ဦးပိုင်ခွဲခြင်း၊ အမည်ပြောင်းလဲခြင်း၊ ရောင်းချခြင်း၊ မြေပုံရေးကူးခြင်း၊ အခြားနည်းဖြင့် လွှဲပြောင်းခြင်း မပြုလုပ်ရန်နှင့် ပြုလုပ်ပါက ဥပဒေအရ အရေးယူဆောင်ရွက်သွားမည်ဖြစ်ကြောင်း အများသိစေရန် ကြေညာအပ်ပါသည်။

**လွှဲအပ်ညွှန်ကြားသူများ -** **လွှဲအပ်ညွှန်ကြားချက်အရ -**
**ဦးဌေးလှိုင်** **ဒေါ်မျိုးသီရိနိုင် (LL.B) (အထက်တန်းရှေ့နေ)**
**ဒေါ်သန်းသန်းအေး** **(စဉ်-၅၄၂၃၃) (၂၄-၃-၂၀၂၁)**
**အောင်မင်္ဂလာ(၁)ရပ်ကွက်၊ ပုသိမ်ကြီး။ ဖုန်း ၀၉-၇၈၃၂၄၈၃၁၈**

## အများသိစေရန် အသိပေးကြေညာခြင်း

မန္တလေး၊ ပုသိမ်ကြီးမြို့နယ်၊ ရန်ကင်းသာယာရပ်ကွက်၊ အကွက်အမှတ်(၄၉၇)၊ ဦးပိုင်အမှတ်(ခ/၄၀၉+ခ/၄၁၀)၊ ပေ(၆၀×၄၀) အကျယ်အဝန်းရှိ မြေကွက်များအတွင်းမှ အနောက်ဘက်ခြမ်း ပေ(၄၂×၄၀) အကျယ်အဝန်းရှိ မြေကွက်နှင့် ယင်းမြေကွက်ပေါ်ရှိ ပေါက်ရောက်သစ်ပင် ဝင်းခြံအကာအရံတို့နှင့်တကွ နေထိုင်ပိုင်ဆိုင် အကျိုးခံစားခွင့်အရပ်ရပ်အားလုံးတို့ကို ရောင်းချပိုင်ခွင့်ရှိသူဟု အဆိုပြုသူ ဒေါ်ဝင်းကြည်(ဘ)ဦးစောဘအေး(၉/မနမ(နိုင်)၀၅၆၅၀၉)ထံမှ ကျွန်ုပ်တို့၏ မိတ်ဆွေဖြစ်သူက အပြီးအပိုင် လက်ရောက်လွှဲပြောင်း ဝယ်ယူရန်အတွက် ရောင်းကြေးငွေအချို့ ပေးချေပြီး ဖြစ်ပါသည်။

အဆိုပါ မြေကွက်၏ ပိုင်ဆိုင်မှုနှင့်ပတ်သက်၍ ကန့်ကွက်လိုသူများရှိပါက ဤကြေညာသည့်ရက်မှစ၍ (၇)ရက်အတွင်း ခိုင်လုံသော အထောက်အထား စာရွက်စာတမ်းမူရင်းများဖြင့် ကျွန်ုပ်တို့ထံသို့ လာရောက်ကန့်ကွက်နိုင်ပါသည်။ သတ်မှတ်ရက်အတွင်း ကန့်ကွက်သူမရှိပါက အရောင်းအဝယ်ကိစ္စကို ဥပဒေနှင့်အညီ ပြီးမြောက်အောင် ဆက်လက်ဆောင်ရွက်သွားမည်ဖြစ်ပါကြောင်း အများသိစေရန် အသိပေးကြေညာအပ်ပါသည်။

**ဦးလှဘုန်း (LL.B)**
**တရားလွှတ်တော်ရှေ့နေ**

| ဦးရဲဝင်း | ဦးပြည့်ကိုကို | ဒေါ်မြင့်မြင့်အေး | ဒေါ်ချောစု | ဦးဝင်းမောင် |
|---|---|---|---|---|
| (LL.B) | (LL.B) | (LL.M) | (LL.B) | (LL.B) |
| အထက်တန်းရှေ့နေ | တရားလွှတ်တော်ရှေ့နေ | တရားလွှတ်တော်ရှေ့နေ | အထက်တန်းရှေ့နေ | တရားလွှတ်တော်ရှေ့နေ |

**အမှတ်(အေ-၁)၊ ၆၇လမ်း၊ ၃၁-အေလမ်းနှင့် ၃၂လမ်းကြား၊ ချမ်းအေးသာစံမြို့နယ်၊ မန္တလေးမြို့။**
**ဖုန်း ၀၉-၂၀၃၇၈၆၇၊ ၀၉-၇၆၂၀၃၇၈၆၇၊ ၀၉-၇၉၂၀၃၇၈၆၇၊ ၀၉-၄၀၂၀၃၇၈၆၇**

## သက်ဆိုင်သူများ ကန့်ကွက်နိုင်ရန် အသိပေးကြေညာခြင်း

မန္တလေး၊ ပြည်ကြီးတံခွန်မြို့နယ်၊ (ဆ)ရပ်ကွက်၊ အကွက်အမှတ်(ဓဓ-၂၂)၊ ဦးပိုင်အမှတ်(၁၇)၊ ဧရိယာ(၀ ဒသမ ၀၅၅၁)ဧက အကျယ်အဝန်းရှိ ဦးဇော်ဝင်း အမည်ပေါက် ဂရန်မြေကွက်အတွင်းမှ တောင်ဘက်ခြမ်း ပေ(၂၀×၆၀) အကျယ်အဝန်းရှိ မြေကွက်နှင့် မြေပေါ်ရှိ အဆောက်အအုံ အပါအဝင် အကျိုးခံစားခွင့်အရပ်ရပ်တို့အား အရပ်ကတိစာချုပ်အဆင့်ဆင့်ဖြင့် ဝယ်ယူပိုင်ဆိုင်ထားပြီး လက်ရှိပိုင်ရှင်ဖြစ်သူ ဦးထွန်းကိုကို(ဘ)ဦးမြတ်ထွန်း(၉/မထလ(နိုင်)၂၆၅၀၃၆)ထံမှ ဝယ်ယူရန်အတွက် ကျွန်ုပ်၏မိတ်ဆွေက ရောင်းကြေးငွေများ ပေးချေထားပြီး ဖြစ်ပါသည်။ အဆိုပါ မြေကွက်နှင့်ပတ်သက်၍ ကန့်ကွက်လိုသူများရှိပါက ခိုင်လုံသော စာရွက်စာတမ်း အထောက်အထားများဖြင့် ကျွန်ုပ်ထံသို့ဖြစ်စေ၊ ကျွန်ုပ်မိတ်ဆွေထံသို့ဖြစ်စေ ယနေ့မှစ၍ (၇)ရက်အတွင်း ကန့်ကွက်နိုင်ကြောင်း အသိပေးကြေညာအပ်ပါသည်။

သတ်မှတ်ရက်အတွင်း ကန့်ကွက်ခြင်းမရှိပါက ကျွန်ုပ်မိတ်ဆွေ တရားဝင်ပိုင်ဆိုင်ခွင့်အခွင့်အရေး အပြည့်အဝရရှိစေရန် ဥပဒေနှင့်အညီ ဆက်လက်ဆောင်ရွက်သွားမည်ဖြစ်ကြောင်း အသိပေးကြေညာအပ်ပါသည်။

**လွှဲအပ်ချက်အရ-**

| ဒေါ်မြင့်မြင့်အေး | ဦးဖြိုးပေါက် | ဒေါ်နန်းတင်အေးအေးလင်း |
|---|---|---|
| H.G.P,LL.B,D.B.L | LL.B,LL.M(UNSW Sydney/Australia),D.I.L | LL.B,D.B.L |
| တရားလွှတ်တော်ရှေ့နေ(စဉ်-၆၁၄၃) | အထက်တန်းရှေ့နေ(စဉ်-၄၂၀၂၃) | တရားလွှတ်တော်ရှေ့နေ(စဉ်-၁၈၂၂၅) |

တရားစောင့်နတ်သမီး ဥပဒေအကျိုးဆောင်

**Phone / Viber-09-2028402, 09-975653831, 09-400046645, ladyjustice.mm@gmail.com**

အမှတ်-၁၂၁/၁၃၊ အာယုလမ်း၊ ၁၉လမ်းနှင့်လမ်း၂၀ကြား၊ ၆၁လမ်းနှင့်၆၄လမ်းကြား၊ နန်းတော်ရှေ့၊ အောင်မြေသာစံမြို့နယ်၊ မန္တလေးမြို့။

## အများသိစေရန် ကြေညာခြင်း

မန္တလေးမြို့၊ ပြည်ကြီးတံခွန်မြို့နယ်၊ (ဈ)ရပ်ကွက်၊ အကွက်အမှတ်(ပပ-၂၀)၊ ဦးပိုင်နံပါတ်(၅၂)ဟု ခေါ်တွင်သော မြေဧရိယာ(၀ ဒသမ ၀၅၅၁)ဧက အကျယ်အဝန်းရှိ ဦးလှငွေ အမည်ပေါက် ဂရန်မြေကွက်နှင့် ယင်းမြေကွက်၏ ပိုင်ဆိုင်ခွင့်၊ အကျိုးခံစားခွင့်အရပ်ရပ်တို့ကို ဝယ်ယူပိုင်ဆိုင်ခဲ့သူ (ခင်ပွန်း)ဦးပရင်းဗဟာဒူး ကွယ်လွန်သွားခဲ့သဖြင့် လက်ရှိအမွေဆက်ခံဝယ်ယူပိုင်ဆိုင်ထားပြီး လွှဲပြောင်းရောင်းချပိုင်ခွင့်ရှိကြောင်း ပြောဆိုဝန်ခံကတိပြုသူ (ဇနီး)ဒေါ်ပိုးအိဖြူ(ခ)ဒေါ်အမိတူး(ဘ)ဦးဂန်းဂါးဗဟာဒူး(၁၃/ကမန(နိုင်)၀၈၇၁၇၀)ထံမှ ကျွန်ုပ်တို့၏မိတ်ဆွေက အပြီးအပိုင် လွှဲပြောင်းဝယ်ယူရန် သဘောတူညီသဖြင့် ရောင်းကြေးငွေ၏ တစ်စိတ်တစ်ဒေသကို ပေးချေထားပြီး ဖြစ်ပါသည်။

အထက်ပါမြေကွက် အရောင်းအဝယ်နှင့်ပတ်သက်၍ ကန့်ကွက်လိုသူများရှိပါက ခိုင်လုံသည့် စာချုပ်စာတမ်းမူရင်းများဖြင့် ဤကြေညာပါသည့်ရက်မှစ၍(၇)ရက်အတွင်း ကျွန်ုပ်တို့ထံသို့ လာရောက်ကန့်ကွက်နိုင်ပါသည်။ သတ်မှတ်ရက်အတွင်း ကန့်ကွက်မှုမရှိပါက အရောင်းအဝယ်ကို ပြီးစီးသည်အထိ ဆက်လက်ဆောင်ရွက်သွားမည်ဖြစ်ကြောင်း အများသိစေရန် ကြေညာအပ်ပါသည်။

**ဝယ်ယူသူ၏ လွှဲအပ်ချက်အရ-**
**ဦးတင်အောင်မိုး (LL.B, LL.M) တရားလွှတ်တော်ရှေ့နေ**
**ဒေါ်အိအိမွန် (LL.B, LL.M) တရားလွှတ်တော်ရှေ့နေ**

| ဒေါ်ယုသဇင်အောင်(LL.M) | ဦးကြည်ယံ (LL.M) | ဦးစည်သူအောင် (LL.B) | ဒေါ်သဲမို့မို့ထွန်း (LL.B) |
|---|---|---|---|
| တရားလွှတ်တော်ရှေ့နေ | အထက်တန်းရှေ့နေ | အထက်တန်းရှေ့နေ | အထက်တန်းရှေ့နေ |

**အမှတ်(D-၁၅၇)၊ ၆၇လမ်း၊ ၁၀၄လမ်းနှင့် ၁၀၅လမ်းကြား၊ မြို့သစ်(၁)ရပ်ကွက်၊ ချမ်းမြသာစည်မြို့နယ်၊ မန္တလေးမြို့။**
**ဖုန်း ၀၉-၂၀၃၂၅၆၄၊ ၀၉-၉၇၇၄၄၈၉၄၄၊ ၀၉-၄၀၂၅၉၅၀၂၁**

## အများသိစေရန် ကြေညာခြင်း

မန္တလေး၊ ချမ်းမြသာစည်မြို့နယ်၊ ကံသာယာရပ်ကွက်၊ အကွက်အမှတ်(ဓဓ-၄)၊ ဦးပိုင်နံပါတ်(၇၅)ဟု ခေါ်တွင်သော မြေဧရိယာ(၀ ဒသမ ၀၅၅၁)ဧက အကျယ်အဝန်းရှိ ဦးလှဝင်းနှင့် ဒေါ်ခင်ညိုတို့ ပူးတွဲအမည်ပေါက် ဂရန်မြေကွက်နှင့် ယင်းမြေကွက်၏ ပိုင်ဆိုင်ခွင့်၊ အကျိုးခံစားခွင့်အရပ်ရပ်တို့ကို လက်ရှိလက်ရောက် ဝယ်ယူပိုင်ဆိုင်ထားပြီး လွှဲပြောင်းရောင်းချပိုင်ခွင့်ရှိကြောင်း ပြောဆိုဝန်ခံကတိပြုသူ ဒေါ်နှင်းဦးဝေ(ဘ)ဦးစိုင်းဆန်(၁၃/လရန(နိုင်)၁၆၄၈၇၃) [၎င်း၏ကိုယ်စား ဦးရန်ယုံခွမ်း(ဘ)ဦးရန်ဆုံးဖို(၁၃/လရန(နိုင်)၁၈၄၁၅၃)]ထံမှ ကျွန်ုပ်တို့၏မိတ်ဆွေက အပြီးအပိုင် လွှဲပြောင်းဝယ်ယူရန် သဘောတူညီသဖြင့် ရောင်းကြေးငွေ၏ တစ်စိတ်တစ်ဒေသကို ပေးချေထားပြီး ဖြစ်ပါသည်။

အထက်ပါမြေကွက် အရောင်းအဝယ်နှင့်ပတ်သက်၍ ကန့်ကွက်လိုသူများရှိပါက ခိုင်လုံသည့် စာချုပ်စာတမ်းမူရင်းများဖြင့် ဤကြေညာပါသည့်ရက်မှစ၍ (၇)ရက်အတွင်း ကျွန်ုပ်တို့ထံသို့ လာရောက်ကန့်ကွက်နိုင်ပါသည်။ သတ်မှတ်ရက်အတွင်း ကန့်ကွက်မှုမရှိပါက အရောင်းအဝယ်ကို ပြီးစီးသည်အထိ ဆက်လက်ဆောင်ရွက်သွားမည်ဖြစ်ကြောင်း အများသိစေရန် ကြေညာအပ်ပါသည်။

**ဝယ်ယူသူ၏ လွှဲအပ်ချက်အရ-**
**ဦးတင်အောင်မိုး (LL.B, LL.M) တရားလွှတ်တော်ရှေ့နေ**
**ဒေါ်အိအိမွန် (LL.B, LL.M) တရားလွှတ်တော်ရှေ့နေ**

| ဒေါ်ယုသဇင်အောင် (LL.M) | ဒေါ်အေးနန္ဒာထွန်း (LL.B) | ဒေါ်မာလာစိုး (LL.B) | ဒေါ်ဖူးသန့်မွန် (LL.B) |
|---|---|---|---|
| တရားလွှတ်တော်ရှေ့နေ | တရားလွှတ်တော်ရှေ့နေ | အထက်တန်းရှေ့နေ | အထက်တန်းရှေ့နေ |

**အမှတ်(D-၁၅၇)၊ ၆၇လမ်း၊ ၁၀၄လမ်းနှင့် ၁၀၅လမ်းကြား၊ မြို့သစ်(၁)ရပ်ကွက်၊ ချမ်းမြသာစည်မြို့နယ်၊ မန္တလေးမြို့။**
**ဖုန်း ၀၉-၂၀၃၂၅၆၄၊ ၀၉-၉၇၇၄၄၈၉၄၄၊ ၀၉-၄၀၂၅၉၅၀၂၁၊ ၀၉-၄၄၄၀၀၆၅၄၆**

❖ အတန်းပညာကောင်းမွန်မှသာလျှင် အတတ်ပညာများသင်ယူရာ၌ ပိုမိုလွယ်ကူနိုင်မည်ဖြစ်...

❖ ပညာရေးကောင်းမွန်အောင်ဆောင်ရွက်ခြင်းသည် နောင်တစ်ချိန်အတွက် ရင်းနှီးမြှုပ်နှံမှုများဖြစ်ပြီး နိုင်ငံ၏အနာဂတ်အတွက် စိတ်ချရအောင် ပညာရေးကို စနစ်တကျဖြင့် အလေးပေးဆောင်ရွက်သွားကြရမည်ဖြစ်...

(ပြည်ထောင်စုသမ္မတမြန်မာနိုင်ငံတော် ယာယီသမ္မတ နိုင်ငံတော်လုံခြုံရေးနှင့် အေးချမ်းသာယာရေးကော်မရှင်ဥက္ကဋ္ဌ ဗိုလ်ချုပ်မှူးကြီး မင်းအောင်လှိုင်၏ ၂၀၂၅ ခုနှစ်၊ စက်တင်ဘာလ ၁၉ ရက်နေ့တွင် ပြုလုပ်သော တနင်္သာရီတိုင်းဒေသကြီး၊ မြိတ်မြို့ရှိ ဌာနဆိုင်ရာတာဝန်ရှိသူများ၊ မြို့မိမြို့ဖများနှင့်တွေ့ဆုံ၍ ဒေသဖွံ့ဖြိုးတိုးတက်ရေးဆိုင်ရာများ ဆွေးနွေးပြောကြားမှုမှ ကောက်နုတ်ချက်)

❖ နိုင်ငံတော် ရွှေသီးဖို့ ကုန်ထုတ်လုပ်မှု အားပေးစို့။

❖ နိုင်ငံတော် ဖွံ့ဖြိုးဖို့ ပညာရေးကို အားပေးစို့။

❖ နိုင်ငံတော်သာယာဖို့ သဘာဝပတ်ဝန်းကျင် ထိန်းကြစို့။

# ရှမ်းပြည်နယ်(မြောက်ပိုင်း) မိုင်းရယ်မြို့နယ် ဟိုက်ပုကျေးရွာအနီး၌ အွန်လိုင်းလိမ်လည်လောင်းကစားမှုလုပ်ငန်းများ လုပ်ကိုင်နေသူများအား လုပ်ငန်းသုံးဆက်စပ်ပစ္စည်းများနှင့်အတူ ဖမ်းဆီးရမိ

နေပြည်တော် ဖေဖော်ဝါရီ ၃

နိုင်ငံတော်အနေဖြင့် အွန်လိုင်းလိမ်လည်လောင်းကစားမှုကျူးလွန်ခြင်းများ ပပျောက်စေရေးနှင့် မြန်မာနိုင်ငံအတွင်း အခြေချလုပ်ကိုင်နိုင်မှုမရှိစေရေးအတွက် အိမ်နီးချင်းနိုင်ငံများ၊ ဒေသတွင်းနိုင်ငံများ၊ နိုင်ငံတကာအဖွဲ့အစည်းများနှင့်ပူးပေါင်း၍ အွန်လိုင်းလိမ်လည်လောင်းကစားမှုတိုက်ဖျက်ရေးလုပ်ငန်းစဉ်များကို အမျိုးသားရေးတာဝန်တစ်ရပ်အနေဖြင့် ခံယူကာ အွန်လိုင်းလိမ်လည်လောင်းကစားမှုတိုက်ဖျက်ရေးလုပ်ငန်းစဉ်များကို တိုင်းဒေသကြီးနှင့် ပြည်နယ်များတွင် လုံခြုံရေးတပ်ဖွဲ့ဝင်များပါဝင်သော ပူးပေါင်းအဖွဲ့များဖြင့် အလေးထားဆောင်ရွက်လျက်ရှိသည်။

ထိုသို့ဆောင်ရွက်လျက်ရှိရာ ရှမ်းပြည်နယ်(မြောက်ပိုင်း) မိုင်းရယ်မြို့နယ်အတွင်း အွန်လိုင်းလိမ်လည်လောင်းကစားမှုလုပ်ငန်းများ အခြေပြုလုပ်ကိုင်နေကြောင်း တာဝန်သိပြည်သူများ၏ သတင်းပေးပို့မှုအရ လုံခြုံရေးတပ်ဖွဲ့ဝင်များပါဝင်သော ပူးပေါင်းအဖွဲ့များက လိုအပ်သည့် လေကြောင်းကင်းထောက်ခြင်း၊ မြေပြင်သတင်းစုံစမ်းဖော်ထုတ်ခြင်းနှင့် နယ်မြေရှင်းလင်းခြင်းများကို ဆောင်ရွက်ခဲ့ရာ ယနေ့နံနက် ၇ နာရီခန့်တွင် မိုင်းရယ်မြို့၏ အရှေ့တောင်ဘက် ၃၅ ကီလိုမီတာခန့်အကွာ ဟိုက်ပုကျေးရွာအနီးသို့အရောက်၌ မသင်္ကာဖွယ်ရာ အဆောက်အအုံများကို တွေ့ရှိရသဖြင့် ဝင်ရောက်ရှာဖွေစစ်ဆေးခဲ့ရာ အွန်လိုင်းငွေကြေးလိမ်လည်မှုနှင့် လောင်းကစားမှုများ လုပ်ဆောင်နေသည့်နေရာဖြစ်ကြောင်း တွေ့ရှိရပြီး အွန်လိုင်းလိမ်လည်လောင်းကစားမှုများ လုပ်ကိုင်နေကြသူများဖြစ်သည့် တရုတ်နိုင်ငံသား စာမျက်နှာ ၁၅ သို့ ❐

ရှမ်းပြည်နယ်(မြောက်ပိုင်း) မိုင်းရယ်မြို့နယ် ဟိုက်ပုကျေးရွာအနီး၌ အွန်လိုင်းလိမ်လည်လောင်းကစားမှုလုပ်ငန်းများ လုပ်ကိုင်နေသူများအား ဖမ်းဆီးရမိမှု။

# ရန်ကုန်မြို့ပတ် RBE ရထားအား ခဲဖြင့်ပေါက်သူများဖမ်းဆီးရမိပြီး အလားတူ ရန်ကုန်-နေပြည်တော်လမ်းပိုင်း၌ ပြေးဆွဲပေးလျက်ရှိသည့် ခေတ်မီလေအေးပေးစက်ပါ DEMU ရထားတွဲဆိုင်းသစ်အား ခဲဖြင့်ပစ်ပေါက်မှုဖြစ်ပွား

နေပြည်တော် ဖေဖော်ဝါရီ ၃

မြန်မာ့မီးရထားအနေဖြင့် ရထားစီးခရီးသွားပြည်သူများ ပိုမိုစိတ်ချမ်းမြေ့စွာ သွားလာနိုင်စေရေးအတွက် ရန်ကုန်-နေပြည်တော်လမ်းပိုင်း၌ ခေတ်မီလေအေးပေးစက်ပါ DEMU တွဲဆိုင်းသစ်များဖြင့် ပြေးဆွဲပေးလျက်ရှိပြီး ရန်ကုန်မြို့ပတ်လမ်းပိုင်းတွင်လည်း ရထားလမ်း အဆင့်မြှင့်တင်ပြုပြင်ပြီးဖြစ်၍ DEMU ရထားနှင့် RBE ရထားများဖြင့် ပြေးဆွဲပေးလျက်ရှိသည်။

ရန်ကုန်-နေပြည်တော်လမ်းပိုင်း၌ ပြေးဆွဲလျက်ရှိသည့် ခေတ်မီလေအေးပေးစက်ပါ DEMU ရထားအား ခဲဖြင့်ပစ်ပေါက်မှုကြောင့်ပြတင်းမှန်ပေါက်ကွဲပျက်စီးမှုကို တွေ့ရစဉ်။

ထိုသို့ ပြေးဆွဲပေးလျက်ရှိရာတွင် ၂၀၂၆ ခုနှစ် ဇန်နဝါရီ ၃၀ ရက်က ရန်ကုန်မြို့ပတ်လမ်းပိုင်းအတွင်း အင်းစိန်-လှော်ကား ပြေးဆွဲပေးလျက်ရှိသည့် RBE (ခ-၇)အဆန်ရထားသည် တညင်းကုန်းဘူတာနှင့် လှော်ကားဘူတာအကြား မိုင်တိုင်အမှတ် ၁၅/၁၁-၁၂ အရောက် ညနေ ၆ နာရီ ၃၅ မိနစ်တွင် အမည်မသိသူတစ်ဦးက ရထားအား ခဲဖြင့်ပစ်ပေါက်ခဲ့ရာ ခရီးသည်မှန်ပြတင်းပေါက် အလျား ၃ ပေ ၇ လက်မ၊ အနံ ၁ ပေ ၆ လက်မရှိသော ပြတင်းပေါက်မှန်ကွဲကြေ ပျက်စီးမှုဖြစ်ပွားခဲ့သဖြင့် လှော်ကားနယ်မြေရဲစခန်းတွင် အမှုအမှတ် (ပ) ၃၃/၂၀၂၆၊ ရထားပို့ဆောင်ရေးလုပ်ငန်း ဥပဒေပုဒ်မ ၈၄ ဖြင့် စာမျက်နှာ ၁၅ သို့ ○

## လွတ်ခ်မန်းအား အက်သလက်တီကိုမက်ဒရစ်အသင်း ခေါ်ယူ

**မက်ဒရစ် ဖေဖော်ဝါရီ ၃**

အက်သလက်တီကိုမက်ဒရစ်အသင်းသည် အတ္တလန်တာအသင်း ကွင်းလယ်ကစားသမား လွတ်ခ်မန်းအား ပြောင်းရွှေ့ကြေး ယူရိုသန်း ၄၀ ဖြင့် ခေါ်ယူခဲ့ကြောင်း အတည်ပြုထုတ်ပြန်ကြေညာခဲ့သည်။

အဆိုပါ ကွင်းလယ်ကစားသမားသည် အတ္တလန်တာအသင်းနှင့်အတူ ၂၀၂၂-၂၀၂၃ မှ ၂၀၂၅-၂၀၂၆ ဘောလုံးရာသီအထိ ပြိုင်ပွဲစုံ ၁၃၇ ပွဲကစားကာ ၅၅ ဂိုး သွင်းယူပြီး ခြေစွမ်းပြနိုင်ခဲ့ခြင်းကြောင့် အက်သလက်တီကိုမက်ဒရစ်အသင်းက ခေါ်ယူခဲ့ခြင်းဖြစ်သည်။

အသက်(၂၈)နှစ်အရွယ်ရှိ လွတ်ခ်မန်းက "ကျွန်တော် အက်သလက်တီကိုမက်ဒရစ်အသင်းကို ရောက်ရှိခဲ့ပါပြီ။ ဒီအသင်းဟာ ကြီးကျယ်ခမ်းနားတဲ့ အသင်းတစ်သင်းပါ။ ဒီအသင်းနဲ့အတူ အောင်မြင်မှုများစွာကိုလည်း ရယူသွားမှာပါ"ဟု ပြောသည်။

(NGB)

ယနေ့ထုတ် မန္တလေးနေ့စဉ်သတင်းစာတွင် ကြော်ငြာအထူးကဏ္ဍ အချပ်ပို(၄)မျက်နှာပါရှိသည်။

## အများသိစေရန် ကြေညာခြင်း

မန္တလေးမြို့၊ ချမ်းမြသာစည်မြို့နယ်၊ မြို့သစ်(၄)ရပ်ကွက်၊ အကွက်အမှတ်(ဃ-၅)၊ ဦးပိုင်နံပါတ်(၇၄)ဟု ခေါ်တွင်သော မြေဧရိယာ(၀.၀၅၅၁)ဧက၊ ပေ(၄၀×၆၀)အကျယ်အဝန်းရှိ ဦးဘငွေး အမည်ဖြင့် မြေနေရာချထားပေးခြင်းခံခဲ့ရသည့် မြေကွက်၏ တောင်ဘက်ခြမ်း ပေ(၂၀×၆၀) အကျယ်အဝန်းရှိ မြေကွက်နှင့် ယင်းမြေကွက်၏ ပိုင်ဆိုင်ခွင့်၊ အကျိုးခံစားခွင့်အရပ်ရပ်တို့ကို လက်ရှိလက်ရောက် ဝယ်ယူပိုင်ဆိုင်ထားပြီး လွှဲပြောင်းရောင်းချပိုင်ခွင့်ရှိကြောင်း ပြောဆိုဝန်ခံကတိပြုသူ ဒေါ်မြတ်မွန် (ဘ)ဦးတင်အောင်(၉/မရတ(နိုင်)၀၆၆၅၇၂)ထံမှ ကျွန်ုပ်တို့၏မိတ်ဆွေက အပြီးအပိုင် လွှဲပြောင်းဝယ်ယူရန် သဘောတူညီသဖြင့် ရောင်းကြေးငွေ၏ တစ်စိတ်တစ်ဒေသကို ပေးချေထားပြီးဖြစ်ပါသည်။

အထက်ပါမြေကွက်အရောင်းအဝယ်နှင့်ပတ်သက်၍ ကန့်ကွက်လိုသူများရှိပါက ခိုင်လုံသည့်စာချုပ်စာတမ်း မူရင်းများဖြင့် ဤကြေညာပါသည့်နေ့မှစ၍ (၇)ရက်အတွင်း ကျွန်ုပ်တို့ထံသို့ လာရောက်ကန့်ကွက်နိုင်ပါသည်။ သတ်မှတ်ရက်အတွင်း ကန့်ကွက်မှုမရှိပါက အရောင်းအဝယ်ကို ပြီးစီးသည်အထိ ဆက်လက်ဆောင်ရွက်သွားမည်ဖြစ်ကြောင်း အများသိစေရန် ကြေညာအပ်ပါသည်။

**ဝယ်ယူသူ၏ လွှဲအပ်ချက်အရ –**

**ဒေါ်အေးစုထွန်း(LL.B , LL.M , DBL)** **ဒေါ်မာမာငွေး(LL.B)**
**တရားလွှတ်တော်ရှေ့နေ** **တရားလွှတ်တော်ရှေ့နေ**

**၅၄လမ်း၊ ၁၁၂လမ်းနှင့်၁၁၂(ဘီ)လမ်းကြား၊ ချမ်းမြသာစည်မြို့နယ်၊ မန္တလေးမြို့။**
**ဖုန်း ၀၉-၄၀၂၆၀၆၀၄၁၊ ၀၉-၄၀၂၆၇၀၄၄၇**

## အများသိစေရန် ကြေညာခြင်း

မန္တလေးမြို့၊ ပြည်ကြီးတံခွန်မြို့နယ်၊ သင်ပန်းကုန်းရပ်ကွက်၊ အကွက်အမှတ်(ညည-၂၃)၊ ဦးပိုင်နံပါတ်(၄၂-က)ဟု ခေါ်တွင်သော မြေဧရိယာ(၀.၀၃၁)ဧက၊ (ပေ၃၀×၄၅ပေ)အကျယ်အဝန်းရှိ ဦးသိန်းလွင် အမည်ဖြင့်မြေနေရာချထားပေးခြင်းခံခဲ့ရသည့် မြေကွက်၏ တောင်ဘက်ခြမ်း (၁၅×၄၅)ပေ အကျယ်အဝန်းရှိ မြေကွက်နှင့် ယင်းမြေကွက်၏ ပိုင်ဆိုင်ခွင့်၊ အကျိုးခံစားခွင့်အရပ်ရပ်တို့ကို လက်ရှိလက်ရောက် ဝယ်ယူပိုင်ဆိုင်ထားပြီး လွှဲပြောင်းရောင်းချပိုင်ခွင့်ရှိကြောင်း ပြောဆိုဝန်ခံကတိပြုသူ ဦးခင်ထွန်း (ဘ)ဦးမြစံ(၅/ဝလန(နိုင်)၁၈၀၉၆၈)ထံမှ ကျွန်ုပ်တို့၏မိတ်ဆွေက အပြီးအပိုင် လွှဲပြောင်းဝယ်ယူရန် သဘောတူညီသဖြင့် ရောင်းကြေးငွေ၏ တစ်စိတ်တစ်ဒေသကို ပေးချေထားပြီးဖြစ်ပါသည်။

အထက်ပါ မြေကွက်အရောင်းအဝယ်နှင့်ပတ်သက်၍ ကန့်ကွက်လိုသူများရှိပါက ခိုင်လုံသည့်စာချုပ်စာတမ်း မူရင်းများဖြင့် ဤကြေညာပါသည့်နေ့မှစ၍ (၇)ရက်အတွင်း ကျွန်ုပ်တို့ထံသို့ လာရောက်ကန့်ကွက်နိုင်ပါသည်။ သတ်မှတ်ရက်အတွင်း ကန့်ကွက်မှုမရှိပါက အရောင်းအဝယ်ကို ပြီးစီးသည်အထိ ဆက်လက်ဆောင်ရွက်သွားမည်ဖြစ်ကြောင်း အများသိစေရန် ကြေညာအပ်ပါသည်။

**ဝယ်ယူသူ၏ လွှဲအပ်ချက်အရ –**

**ဒေါ်အေးစုထွန်း(LL.B , LL.M , DBL)** **ဒေါ်မာမာငွေး(LL.B)**
**တရားလွှတ်တော်ရှေ့နေ** **တရားလွှတ်တော်ရှေ့နေ**

**၅၄လမ်း၊ ၁၁၂လမ်းနှင့်၁၁၂(ဘီ)လမ်းကြား၊ ချမ်းမြသာစည်မြို့နယ်၊ မန္တလေးမြို့။**
**ဖုန်း ၀၉-၄၀၂၆၀၆၀၄၁၊ ၀၉-၄၀၂၆၇၀၄၄၇**

## အများသိစေရန် ကြေညာခြင်း

မန္တလေးမြို့၊ ချမ်းမြသာစည်မြို့နယ်၊ အောင်သာယာရပ်ကွက်၊ အကွက်အမှတ်(ဗဗ-၈)၊ ဦးပိုင်နံပါတ်(၁၆)ဟု ခေါ်တွင်သော မြေဧရိယာ(၀.၀၂၇၅)ဧက အကျယ်အဝန်းရှိ ဦးကိုဦး(ခ)ဦးကိုကိုဦး အမည်ဖြင့် မြေနေရာချထားပေးခြင်းခံခဲ့ရသည့် မြေကွက်နှင့် ယင်းမြေကွက်၏ ပိုင်ဆိုင်ခွင့်၊ အကျိုးခံစားခွင့်အရပ်ရပ်တို့ကို လက်ရှိလက်ရောက် ဝယ်ယူပိုင်ဆိုင်ထားပြီး လွှဲပြောင်းရောင်းချပိုင်ခွင့်ရှိကြောင်း ပြောဆိုဝန်ခံကတိပြုသူ ဦးငြိမ်းပြည့် (ဘ)ဦးစန်းအောင်(၅/အတန(နိုင်)၀၆၂၃၃၃)ထံမှ ကျွန်ုပ်တို့၏မိတ်ဆွေက အပြီးအပိုင် လွှဲပြောင်း ဝယ်ယူရန် သဘောတူညီသဖြင့် ရောင်းကြေးငွေ၏ တစ်စိတ်တစ်ဒေသကို ပေးချေထားပြီးဖြစ်ပါသည်။

အထက်ပါမြေကွက်အရောင်းအဝယ်နှင့်ပတ်သက်၍ ကန့်ကွက်လိုသူများရှိပါက ခိုင်လုံသည့်စာချုပ်စာတမ်း မူရင်းများဖြင့် ဤကြေညာပါသည့်နေ့မှစ၍ (၇)ရက်အတွင်း ကျွန်ုပ်တို့ထံသို့ လာရောက်ကန့်ကွက်နိုင်ပါသည်။ သတ်မှတ်ရက်အတွင်း ကန့်ကွက်မှုမရှိပါက အရောင်းအဝယ်ကို ပြီးစီးသည်အထိ ဆက်လက်ဆောင်ရွက်သွား မည်ဖြစ်ကြောင်း အများသိစေရန် ကြေညာအပ်ပါသည်။

**ဝယ်ယူသူ၏ လွှဲအပ်ချက်အရ –**

**ဒေါ်အေးစုထွန်း(LL.B , LL.M , DBL)** **ဒေါ်မာမာငွေး(LL.B)**
**တရားလွှတ်တော်ရှေ့နေ** **တရားလွှတ်တော်ရှေ့နေ**

**၅၄လမ်း၊ ၁၁၂လမ်းနှင့်၁၁၂(ဘီ)လမ်းကြား၊ ချမ်းမြသာစည်မြို့နယ်၊ မန္တလေးမြို့။**
**ဖုန်း ၀၉-၄၀၂၆၀၆၀၄၁၊ ၀၉-၄၀၂၆၇၀၄၄၇**

## အများသိစေရန် ကြေညာခြင်း

မန္တလေး၊ ပြည်ကြီးတံခွန်မြို့နယ်၊ သင်ပန်းကုန်းရပ်ကွက်၊ အကွက်အမှတ်(ညည-၂၀)၊ ဦးပိုင်နံပါတ်(၃၃-က)ဟု ခေါ်တွင်သော မြေဧရိယာ(၀ ဒသမ ၀၃၁)ဧက၊ (ပေ၃၀×၄၅ပေ) အကျယ်အဝန်းရှိ ဦးလှညွန့် အမည်ဖြင့် မြေနေရာချထားပေးခြင်းခံခဲ့ရသည့် မြေကွက်၏ မြောက်ဘက်ခြမ်း(၁၅×၄၅)ပေ အကျယ်အဝန်းရှိ မြေကွက်နှင့် ယင်းမြေကွက်၏ ပိုင်ဆိုင်ခွင့်၊ အကျိုးခံစားခွင့်အရပ်ရပ်တို့ကို လက်ရှိလက်ရောက် ဝယ်ယူပိုင်ဆိုင်ထားပြီး လွှဲပြောင်းရောင်းချပိုင်ခွင့်ရှိကြောင်း ပြောဆိုဝန်ခံကတိပြုသူ ဒေါ်ခင်အေးရီ(ခ)ဒေါ်အေးသက်နိုင် (ဘ)ဦးသာဝ (၉/မရမ(နိုင်)၀၄၉၀၂၂)ထံမှ ကျွန်ုပ်၏မိတ်ဆွေက အပြီးအပိုင် လွှဲပြောင်းဝယ်ယူရန် သဘောတူညီသဖြင့် ရောင်းကြေးငွေ၏ တစ်စိတ်တစ်ဒေသကို ပေးချေထားပြီး ဖြစ်ပါသည်။

အထက်ပါမြေကွက် အရောင်းအဝယ်နှင့်ပတ်သက်၍ ကန့်ကွက်လိုသူများရှိပါက ခိုင်လုံသည့်စာချုပ်စာတမ်း မူရင်းများဖြင့် ဤကြေညာပါသည့်ရက်မှစ၍ (၇)ရက်အတွင်း ကျွန်ုပ်ထံသို့ လာရောက်ကန့်ကွက်နိုင်ပါသည်။ သတ်မှတ်ရက်အတွင်း ကန့်ကွက်မှုမရှိပါက အရောင်းအဝယ်ကို ပြီးစီးသည်အထိ ဆက်လက်ဆောင်ရွက်သွားမည် ဖြစ်ကြောင်း အများသိစေရန် ကြေညာအပ်ပါသည်။

**ဝယ်ယူသူ၏ လွှဲအပ်ချက်အရ –**

**ဒေါ်သူစာဝင်း (LL.B)**
**တရားလွှတ်တော်ရှေ့နေ**

**၅၄လမ်း၊ ၁၂၅လမ်းနှင့်၁၂၆လမ်းကြား၊ (စ)ရပ်ကွက်၊ ပြည်ကြီးတံခွန်မြို့နယ်၊ မန္တလေးမြို့။**
**ဖုန်း ၀၉-၂၅၉၀၄၅၄၈၀**

### ကြော်ငြာစာ (ခြံစည်းရိုး)

မန္တလေး၊ အောင်မြေသာစံမြို့နယ်၊ အနိုပ်တော်ရပ်ကွက်၊ အကွက်အမှတ်(၄၁၇/၄၄)၊ ဦးပိုင်အမှတ်(၁-က) မြေကွက်ပေါ်တွင် ဒေါ်ကေခိုင်ရွှေ နိုင်ငံသားစိစစ်ရေးကတ်အမှတ်(၁၂/စခန(နိုင်)၀၀၇၇၅၄)က ခြံစည်းရိုး ဝင်းခြံကာရံခွင့်(ခြံစည်းရိုး)ကို မန္တလေးမြို့တော်စည်ပင်သာယာရေးကော်မတီအဆောက်အအုံနှင့် ကုန်ရုံဌာနတွင် တင်ပြလျှောက်ထားလာပါသဖြင့် ကန့်ကွက်လိုပါက ခိုင်လုံသောအထောက်အထားများ၊ မှတ်ပုံတင်စာချုပ်စာတမ်းများဖြင့် အဆောက်အအုံနှင့်ကုန်ရုံဌာနသို့ (၇)ရက်အတွင်း လာရောက်ကန့်ကွက်နိုင်ပါသည်။

**ဌာနမှူး၊ အဆောက်အအုံနှင့်ကုန်ရုံဌာန၊ မန္တလေးမြို့တော်စည်ပင်သာယာရေးကော်မတီ။**

**သင့် သွေး ဖြင့် အသက် ကယ်ပါ။**

## အများသိစေရန် အသိပေးကြေညာခြင်း

မန္တလေး၊ ပြည်ကြီးတံခွန်မြို့နယ်၊ (ဆ)ရပ်ကွက်၊ အကွက်အမှတ်(ခေ-၂၈)၊ ဦးပိုင်အမှတ်(၅၄)၊ မြေဧရိယာ(၀ ဒသမ ၀၅၅၁)ဧက အကျယ်အဝန်းရှိ မြေကွက်သည် ဦးတင် (ဘ)ဦးဖေ(၉/မနတ(နိုင်)၀၄၁၃၄၂)ကိုင်ဆောင်သူ အမည်ဖြင့်ချထားပေးသော မြေကွက်ဖြစ်ပါသည်။ အဆိုပါမြေကွက်၏(တောင်ဘက်အစွန်ဆုံးအခြမ်း)၊ အရှေ့အနောက် ပေ(၄၀)၊ တောင်မြောက် (၁၅)ပေ အကျယ်အဝန်းရှိ မြေအစိတ်အပိုင်းနှင့်တကွ ယင်းမြေအစိတ်အပိုင်းပေါ်ရှိ နေထိုင်ပိုင်ဆိုင်အကျိုးခံစားခွင့်အရပ်ရပ်အားလုံးတို့ကို အရောင်းအဝယ်ကတိစာချုပ်ဖြင့် လက်ရှိဝယ်ယူပိုင်ဆိုင်ပြီး လွှဲပြောင်းရောင်းချပိုင်ခွင့်ရှိသည်ဟု ဒေါ်သန်းစိန် (ဘ)ဦးသာအေး(ပီဂျီဒီဂျီအင်န်-၀၁၀၀၀၆)၊ (၁၂/မဂတ(နိုင်)၀၁၉၂၁၅)ကိုင်ဆောင်သူထံမှ ကျွန်ုပ်တို့၏မိတ်ဆွေဖြစ်သူက အဆုံးအပိုင် လက်ရောက်လွှဲပြောင်းဝယ်ယူရန်အတွက် ရောင်းကြေးငွေ၏ တစ်စိတ်တစ်ဒေသကို ပေးချေထားပြီး ဖြစ်ပါသည်။

အထက်ပါ အရောင်းအဝယ်ကိစ္စနှင့်ပတ်သက်၍ ကန့်ကွက်လိုသူများရှိပါက ခိုင်လုံသော ပိုင်ဆိုင်မှုစာရွက်စာတမ်း၊ အထောက်အထား(မူရင်း)များဖြင့် (၇)ရက်အတွင်း ကျွန်ုပ်ထံသို့ လာရောက်ကန့်ကွက်နိုင်ပါသည်။ သတ်မှတ်ရက်အတွင်း ကန့်ကွက်သူမရှိပါက အရောင်းအဝယ်ကိစ္စကို ဥပဒေနှင့်အညီ ဆက်လက်ဆောင်ရွက်သွားမည်ဖြစ်ပါကြောင်း အများသိစေရန် ကြေညာအပ်ပါသည်။

**ဝယ်ယူသူ၏ လွှဲအပ်ညွှန်ကြားချက်အရ – ဦးသက်နိုင်စိုး (LL.B)**
**တရားလွှတ်တော်ရှေ့နေ**

**ဦးမြတ်စိုးဦး (LL.B)** **ဦးဝေဖြိုးအောင် (LL.B)** **ဒေါ်မွှေးမွှေးမြတ်သွယ် (LL.B)** **ဒေါ်ပွင့်ဖြူကျော် (LL.B)**
**(အထက်တန်းရှေ့နေများ)**
**(TNS Law Firm & Legal Services)**
**(နန-၁၃/၄)၊ လမ်း ၆၀၊ ၁၃၃လမ်းနှင့်၁၃၄လမ်းကြား၊ (စ)ရပ်ကွက်၊ ပြည်ကြီးတံခွန်မြို့နယ်၊ မန္တလေးမြို့။**
**ဖုန်း ၀၉-၄၀၂၅၇၆၃၄၈၊ ၀၉-၂၅၉၁၁၈၅၆၁၊ ၀၉-၉၄၈၀၀၀၀၃၉၊ ၀၂-၅၁၅၄၅၄၁**

## အများသိစေရန် အသိပေးကြေညာခြင်း

မန္တလေး၊ ပြည်ကြီးတံခွန်မြို့နယ်၊ (ဈ)ရပ်ကွက်၊ အကွက်အမှတ်(ပပ-၃၂)၊ ဦးပိုင်အမှတ်(၂၄)၊ မြေဧရိယာ(၀ ဒသမ ၀၅၅၁)ဧက အကျယ်အဝန်းရှိ မြေကွက်သည် ဒေါ်အမာကြည် (ဘ)ဦးပုဏ္ဏား(၉/မနတ(နိုင်)၀၄၃၆၇၀)ကိုင်ဆောင်သူ အမည်ဖြင့်ချထားပေးသော မြေကွက်ဖြစ်ပါသည်။ အဆိုပါမြေကွက်၏(တောင်ဘက်အစွန်ဆုံးအခြမ်း၏ မြောက်ဘက်ပိုင်း)၊ အရှေ့အနောက် ပေ(၄၀)၊ တောင်မြောက် (၁၅)ပေ အကျယ်အဝန်းရှိ မြေအစိတ်အပိုင်းနှင့်တကွ ယင်းမြေအစိတ်အပိုင်းပေါ်ရှိ နေထိုင်ပိုင်ဆိုင်အကျိုးခံစားခွင့်အရပ်ရပ်အားလုံးတို့ကို အရောင်းအဝယ်ကတိစာချုပ်ဖြင့် လက်ရှိဝယ်ယူပိုင်ဆိုင်ပြီး လွှဲပြောင်းရောင်းချပိုင်ခွင့်ရှိသည်ဟု ဒေါ်စန်းအေး (ဘ)ဦးအောင်ခင်(အင်န်ဇက်အင်န်-၁၀၇၅၀၉)ကိုင်ဆောင်သူထံမှ ကျွန်ုပ်တို့၏မိတ်ဆွေဖြစ်သူက အဆုံးအပိုင် လက်ရောက်လွှဲပြောင်းဝယ်ယူရန်အတွက် ရောင်းကြေးငွေ၏ တစ်စိတ်တစ်ဒေသကို ပေးချေထားပြီး ဖြစ်ပါသည်။

အထက်ပါအရောင်းအဝယ်ကိစ္စနှင့်ပတ်သက်၍ ကန့်ကွက်လိုသူများရှိပါက ခိုင်လုံသော ပိုင်ဆိုင်မှုစာရွက်စာတမ်း၊ အထောက်အထား(မူရင်း)များဖြင့် (၇)ရက်အတွင်း ကျွန်ုပ်ထံသို့ လာရောက်ကန့်ကွက်နိုင်ပါသည်။ သတ်မှတ်ရက်အတွင်း ကန့်ကွက်သူမရှိပါက အရောင်းအဝယ်ကိစ္စကို ဥပဒေနှင့်အညီ ဆက်လက်ဆောင်ရွက်သွားမည်ဖြစ်ပါကြောင်း အများသိစေရန် ကြေညာအပ်ပါသည်။

**ဝယ်ယူသူ၏ လွှဲအပ်ညွှန်ကြားချက်အရ – ဦးသက်နိုင်စိုး (LL.B)**
**တရားလွှတ်တော်ရှေ့နေ**

**ဦးမြတ်စိုးဦး (LL.B)** **ဦးဝေဖြိုးအောင် (LL.B)** **ဒေါ်မွှေးမွှေးမြတ်သွယ် (LL.B)** **ဒေါ်ပွင့်ဖြူကျော် (LL.B)**
**(အထက်တန်းရှေ့နေများ)**
**(TNS Law Firm & Legal Services)**
**(နန-၁၃/၄)၊ လမ်း ၆၀၊ ၁၃၃လမ်းနှင့်၁၃၄လမ်းကြား၊ (စ)ရပ်ကွက်၊ ပြည်ကြီးတံခွန်မြို့နယ်၊ မန္တလေးမြို့။**
**ဖုန်း ၀၉-၄၀၂၅၇၆၃၄၈၊ ၀၉-၂၅၉၁၁၈၅၆၁၊ ၀၉-၉၄၈၀၀၀၀၃၉၊ ၀၂-၅၁၅၄၅၄၁**

## အများသိစေရန် ကြေညာခြင်း

မန္တလေးတိုင်းဒေသကြီး၊ အောင်မြေသာစံခရိုင်၊ ပုသိမ်ကြီးမြို့နယ်၊ ရန်ကင်းသာယာ(ခ)ရပ်ကွက်၊ ကွင်းအမှတ်(၄၉၇/ပုသိမ်ကြီး)၊ ဦးပိုင်အမှတ်(ခ/၂၁၁)၊ အကျယ် ပေ(၃၀×၄၀) အကျယ်အဝန်းရှိ ဒေါ်မြင့်မြင့်သန်း အမည်ပေါက် ဂရန်မြေကွက်နှင့် ယင်းမြေကွက်ပေါ်ရှိ အကျိုးခံစားခွင့်အရပ်ရပ်တို့အား လက်ရှိနေထိုင်ပိုင်ဆိုင်ပြီး ရောင်းချပိုင်ခွင့်ရှိသူဟု အဆိုပြုသူ ဒေါ်စုလှိုင်ထွေး (ဘ)ဦးထွေးမောင်(၉/အမဇ(နိုင်)၀၆၄၄၄၇)ကိုင်ဆောင်သူထံမှ ကျွန်ုပ်၏မိတ်ဆွေဖြစ်သူ တို့မှ အပြီးအပိုင် ဝယ်ယူရန်အတွက် ရောင်းကြေးငွေ၏ တစ်စိတ်တစ်ဒေသကို စရန်ငွေအဖြစ် ပေးချေထားပြီးဖြစ်ပါသည်။

အဆိုပါ အရောင်းအဝယ်ကိစ္စနှင့်ပတ်သက်၍ ကန့်ကွက်လိုသူများရှိပါက ဤကြေညာပါသည့်ရက်မှ (၇)ရက် အတွင်း ကျွန်ုပ်ထံသို့ ခိုင်လုံသောစာရွက်စာတမ်း၊ စာချုပ်စာတမ်း၊ အထောက်အထားမူရင်းများနှင့်တကွ လာရောက် ကန့်ကွက်နိုင်ပါကြောင်းနှင့် သတ်မှတ်ရက်ကျော်၍ ကန့်ကွက်မည့်သူမရှိပါက အရောင်းအဝယ်ကိစ္စအား ဥပဒေနှင့်အညီ ဆက်လက်ဆောင်ရွက်သွားမည်ဖြစ်ကြောင်း အများသိစေရန် ကြေညာအပ်ပါသည်။

**လွှဲအပ်ညွှန်ကြားချက်အရ–**
**ဦးမြင့်သူ(LL.B,D.B.L)**
**တရားလွှတ်တော်ရှေ့နေ**
**အောင်မင်္ဂလာ(၁)ရပ်ကွက်၊ ပုသိမ်ကြီးမြို့။ ဖုန်း ၀၉-၄၃၀၁၁၁၆၈**

### ကြော်ငြာစာ (ခြံစည်းရိုး)

မန္တလေး၊ ပြည်ကြီးတံခွန်မြို့နယ်၊ (ဆ)ရပ်ကွက်၊ အကွက်အမှတ်(ဒဒ-၁၈)၊ ဦးပိုင်အမှတ်(၂-ခဲစင်း) မြေကွက်ပေါ်တွင် ဒေါ်အေးအေးမြင့် နိုင်ငံသားစိစစ်ရေးကတ်အမှတ်(၈/နမန(နိုင်)၀၃၂၆၁၂)က ဝင်းခြံကာရံခွင့်(ခြံစည်းရိုး)ကို မန္တလေးမြို့တော်စည်ပင်သာယာရေးကော်မတီအဆောက်အအုံနှင့် ကုန်ရုံဌာနတွင် တင်ပြလျှောက်ထားလာပါသဖြင့် ကန့်ကွက်လိုပါက ခိုင်လုံသောအထောက်အထားများ၊ မှတ်ပုံတင်စာချုပ်စာတမ်းများဖြင့် အဆောက်အအုံနှင့်ကုန်ရုံဌာနသို့ (၇)ရက်အတွင်း လာရောက်ကန့်ကွက်နိုင်ပါသည်။

**ဌာနမှူး၊ အဆောက်အအုံနှင့်ကုန်ရုံဌာန၊ မန္တလေးမြို့တော်စည်ပင်သာယာရေးကော်မတီ။**

### ကြော်ငြာစာ (ခြံစည်းရိုး)

မန္တလေး၊ ပြည်ကြီးတံခွန်မြို့နယ်၊ (ဋ)ရပ်ကွက်၊ အကွက်အမှတ်(တတ-၂၉)၊ ဦးပိုင်အမှတ်(၂၇-၂၈) မြေကွက်ပေါ်တွင် ဦးဇင်မင်းထွန်း နိုင်ငံသားစိစစ်ရေးကတ်အမှတ်(၁၂/ရကန(နိုင်)၀၈၀၀၉၀)က ဝင်းခြံကာရံခွင့်(ခြံစည်းရိုး)ကို မန္တလေးမြို့တော်စည်ပင်သာယာရေးကော်မတီအဆောက်အအုံနှင့်ကုန်ရုံဌာနတွင် တင်ပြလျှောက်ထားလာပါသဖြင့် ကန့်ကွက်လိုပါက ခိုင်လုံသောအထောက်အထားများ၊ မှတ်ပုံတင်စာချုပ်စာတမ်းများဖြင့် အဆောက်အအုံနှင့်ကုန်ရုံဌာနသို့ (၇)ရက်အတွင်း လာရောက်ကန့်ကွက်နိုင်ပါသည်။

**ဌာနမှူး၊ အဆောက်အအုံနှင့်ကုန်ရုံဌာန၊ မန္တလေးမြို့တော်စည်ပင်သာယာရေးကော်မတီ။**

### ကြော်ငြာစာ (အိမ်ဆောက်မိန့်)

မန္တလေး၊ ပြည်ကြီးတံခွန်မြို့နယ်၊ (ဈ)ရပ်ကွက်၊ အကွက်အမှတ်(H)၊ ဦးပိုင်အမှတ်(၉၉+၁၀၀) မြေကွက်ပေါ်တွင် ဦးခင်မောင်ရီ နိုင်ငံသားစိစစ်ရေးကတ်အမှတ်(၅/စကန(နိုင်)၀၀၇၀၇၈)က SS (၁)ထပ် အဆောက်အအုံဆောက်လုပ်ခွင့်(အိမ်ဆောက်မိန့်)ကို မန္တလေးမြို့တော်စည်ပင်သာယာရေးကော်မတီ အဆောက်အအုံနှင့်ကုန်ရုံဌာနတွင် တင်ပြလျှောက်ထားလာပါသဖြင့် ကန့်ကွက်လိုပါက ခိုင်လုံသောအထောက်အထားများ၊ မှတ်ပုံတင်စာချုပ်စာတမ်းများဖြင့် အဆောက်အအုံနှင့်ကုန်ရုံဌာနသို့ (၇)ရက်အတွင်း လာရောက်ကန့်ကွက်နိုင်ပါသည်။

**ဌာနမှူး၊ အဆောက်အအုံနှင့်ကုန်ရုံဌာန၊ မန္တလေးမြို့တော်စည်ပင်သာယာရေးကော်မတီ။**

### ကြော်ငြာစာ (အိမ်ဆောက်မိန့်)

မန္တလေး၊ ပြည်ကြီးတံခွန်မြို့နယ်၊ ငွေတော်ကျီကုန်းရပ်ကွက်၊ အကွက်အမှတ်(၁၅)၊ ဦးပိုင်အမှတ်(၂+၃+၄+၂၃+၂၄+၂၅) မြေကွက်ပေါ်တွင် ဒေါ်နန်းအေးလှ(ခ)ဝါဝါ နိုင်ငံသားစိစစ်ရေးကတ်အမှတ်(၁၃/သပန(နိုင်)၀၃၀၅၂၆)က SS (၂)ထပ် အဆောက်အအုံဆောက်လုပ်ခွင့်(အိမ်ဆောက်မိန့်)ကို မန္တလေးမြို့တော်စည်ပင်သာယာရေးကော်မတီ အဆောက်အအုံနှင့်ကုန်ရုံဌာနတွင် တင်ပြလျှောက်ထားလာပါသဖြင့် ကန့်ကွက်လိုပါက ခိုင်လုံသောအထောက်အထားများ၊ မှတ်ပုံတင်စာချုပ်စာတမ်းများဖြင့် အဆောက်အအုံနှင့်ကုန်ရုံဌာနသို့ (၇)ရက်အတွင်း လာရောက်ကန့်ကွက်နိုင်ပါသည်။

**ဌာနမှူး၊ အဆောက်အအုံနှင့်ကုန်ရုံဌာန၊ မန္တလေးမြို့တော်စည်ပင်သာယာရေးကော်မတီ။**

## အများသိစေရန် အသိပေးကြေညာခြင်း

မန္တလေး၊ မဟာအောင်မြေမြို့နယ်၊ မဟာမြိုင်(၁)ရပ်ကွက်၊ အကွက်အမှတ်(အပိုင်း/၅-ခ)၊ ဦးပိုင်အမှတ်(၄၆)၊ ဧရိယာ(၀ ဒသမ ၀၂၅၉)ဧက အကျယ်အဝန်းရှိ ဦးအောင်လင်း၊ ဒေါ်မြင့်မြင့်သန်း အမည်ပေါက်ရှိသော ဂရန်မြေကွက်နှင့် ယင်းမြေကွက်ပေါ်ရှိ ရေမီတာ၊ လျှပ်စစ်မီတာ၊ သွယ်တန်းတပ်ဆင်ထားသော ပစ္စည်းအရပ်ရပ်၊ ဝင်းခြံအကာအရံတို့နှင့်တကွ နေထိုင်ပိုင်ဆိုင် အကျိုးခံစားခွင့်အရပ်ရပ်အားလုံးတို့အား မိမိက မန္တလေးမြို့တော် စာချုပ်စာတမ်းမှတ်ပုံတင်ဌာနမှူးရုံး၏ (၆-၁-၂၀၂၃)ရက်စွဲပါ အမွေဆက်ခံပိုင်ဆိုင်ကြောင်း ကြေညာစာတမ်းစာချုပ်အမှတ်(၆၄/၂၀၂၃)အရ တရားဝင်အမွေဆက်ခံပိုင်ဆိုင်ခဲ့၍ ယင်းပစ္စည်းအရပ်ရပ်တို့ကို ပြန်လည်လွှဲပြောင်း ရောင်းချပိုင်ခွင့်ရှိသူဟု အဆိုပြုသူဖြစ်သော ဒေါ်မြင့်မြင့်သန်း(အဘ)ဦးဘသန်း(၉/မရတ(နိုင်)၀၆၃၅၇၅)ထံမှ ကျွန်ုပ်တို့မိတ်ဆွေက အဆုံးအပိုင် လက်ရောက်လွှဲပြောင်းဝယ်ယူရန် ရောင်းကြေးစရန်ငွေများ ပေးချေခဲ့ပြီး ဖြစ်ပါသည်။

အဆိုပါ အရောင်းအဝယ်ကိစ္စနှင့်ပတ်သက်၍ ကန့်ကွက်လိုသူများရှိပါက ခိုင်လုံသောစာရွက်စာတမ်းမူရင်းအထောက်အထားများ၊ မှတ်ပုံတင်စာချုပ်စာတမ်းများ၊ တရားရုံးဒီကရီများနှင့်တကွ ယခုကြေညာပါသည့် ရက်မှစ၍ ကျွန်ုပ်တို့ထံသို့ (၁၄)ရက်အတွင်း လာရောက်ကန့်ကွက်နိုင်ပါကြောင်းနှင့် သတ်မှတ်ရက်ကျော်လွန်ပြီးနောက် ကန့်ကွက်သူမရှိပါက အဆိုပါအရောင်းအဝယ်ကိစ္စကို ဥပဒေနှင့်အညီ ဆက်လက်ဆောင်ရွက်သွားမည်ဖြစ် ပါကြောင်း အများသိစေရန် အသိပေးကြေညာလိုက်ပါသည်။

**လွှဲအပ်ညွှန်ကြားချက်အရ-**

| ဦးဇော်မင်းလေး | ဒေါ်အိအိဖွေး | ဦးဇင်မင်းထိုက် | ဒေါ်ဆုမြတ်အောင် | ဒေါ်နီနီမြင့် | ဒေါ်ဆွေမြတ်ဇင်ဝင်း | ဒေါ်မေသူဇာဝင်း |
|---|---|---|---|---|---|---|
| (LL.B) | (LL.B) | (LL.B) | (LL.B) | (LL.B) | (LL.B) | (LL.B) |

**တရားလွှတ်တော်ရှေ့နေများ**

**၂၈လမ်း၊ ၇၄လမ်းနှင့် ၇၅လမ်းကြား၊ ချမ်းအေးသာစံမြို့နယ်၊ မန္တလေးမြို့။ ဖုန်း ၀၉-၇၈၆၀၄၅၃၇၈၊ ၀၉-၄၃၁၃၃၁၇၆၊ ၀၉-၆၈၈၉၈၈၀၀၁၊ ၀၉-၆၆၀၀၆၃၆၀၀၊ ၀၉-၄၀၂၆၃၉၇၆၆**

## အများသိစေရန် ကြေညာခြင်း

မန္တလေး၊ ချမ်းအေးသာစံမြို့နယ်၊ ကန်ကောက်ရပ်ကွက်၊ အကွက်အမှတ်(၅၁၄/၄)၊ ဦးပိုင်အမှတ်(၁၈၃)အတွင်းမှ ဧရိယာ ပေ(၂၀ × ၅၀) (မြေပြင်အရှိအတိုင်း) အကျယ်အဝန်းရှိ မြေကွက်နှင့် ယင်းမြေကွက်ပေါ်ရှိ အဆောက်အအုံ၊ (ရေ + မီး)အပါအဝင် နေထိုင်ပိုင်ဆိုင် အကျိုးခံစားခွင့်အရပ်ရပ်အားလုံးတို့ကို အဆင့်ဆင့် တရားဝင် ဝယ်ယူပိုင်ဆိုင်ထားပြီး လွှဲပြောင်းရောင်းချပိုင်ခွင့်ရှိကြောင်း ပြောဆိုဝန်ခံကတိပြုသူများဖြစ်ကြသည့် ဦးသန်းနိုင်ချစ်(ဘ)ဦးချစ်ဖေ(၉/မတရ(နိုင်)၀၀၁၅၂၀)နှင့် ဒေါ်မြတ်မြတ်အောင်(ဘ)ဦးတင်အောင်(၅/မမန(နိုင်)၀၁၉၂၈၁)တို့ထံမှ ကျွန်ုပ်တို့၏မိတ်ဆွေက ဝယ်ယူရန် သဘောတူညီပြီး စရန်ငွေတချို့တစ်ဝက်ကို ပေးချေထားပြီး ဖြစ်ပါသည်။

အဆိုပါ မြေကွက်အရောင်းအဝယ်ကိစ္စနှင့်ပတ်သက်၍ ကန့်ကွက်လိုသူများရှိပါက ဤကြေညာသည့်ရက်မှ (၁၄)ရက်အတွင်း ခိုင်လုံသောအထောက်အထား စာချုပ်စာတမ်းမူရင်းများနှင့်အတူ ကျွန်ုပ်တို့ထံသို့ လာရောက်ကန့်ကွက်နိုင်ပါသည်။ အကယ်၍ သတ်မှတ်ရက်အတွင်း ကန့်ကွက်မည့်သူမရှိပါက ဤအရောင်းအဝယ်ကိစ္စကို ဥပဒေနှင့်အညီ ဆက်လက်ဆောင်ရွက်သွားမည်ဖြစ်ကြောင်း အများသိစေရန် ကြေညာအပ်ပါသည်။

**လွှဲအပ်ညွှန်ကြားချက်အရ-**

**ဒေါ်ဝေဝေမြင့် (LL.B)** **ဒေါ်သဇင်ထွန်း (LL.B)**

**တရားလွှတ်တော်ရှေ့နေ** **Myint thazin Business Legal Consultant**

**၅၅လမ်း၊ ၂၆လမ်းနှင့် ၂၇လမ်းကြား၊ ချမ်းအေးသာစံမြို့နယ်၊ မန္တလေးမြို့။**

**ဖုန်း ၀၉-၄၄၄၀၁၆၂၅၀၊ ၀၉-၄၄၄၀၀၁၆၄၄**

**ကြော်ငြာစာ**

အောင်မြေသာစံခရိုင်၊ ပုသိမ်ကြီးမြို့နယ်၊ အုန်းချောကျေးရွာအုပ်စု၊ ကွင်း/အကွက်အမှတ်နှင့် အမည်(၅၅၈/အုန်းချောတောင်)၊ ဦးပိုင်အမှတ်/မြေကွက်အမှတ်(၅၄/၃)၊ ဧရိယာ (၀ ဒသမ ၁၇၅)ဧကရှိ မြေနေရာအား ဦးဝင်းဆွေ အမည်ဖြင့် ပုသိမ်ကြီးမြို့နယ်အထွေထွေအုပ်ချုပ်ရေးဦးစီးဌာန၊ လက်ထောက်ကော်လိပ်တွေ့အရာရှိရုံး၏ တောဂရန်အမှတ်တွဲအမှတ်(6023/1993-1994)အရ (၁၉-၁-၁၉၉၃)ရက်မှ (၁၈-၁-၂၀၂၃)ရက်အထိ နှစ်(၃၀)မြေငှားဂရန်ရရှိခဲ့ပြီး ဦးဝင်းဆွေသည် ကွယ်လွန်သွားခဲ့ပါသဖြင့် ဇနီးဖြစ်သူ ဒေါ်ညွန့်ကြည်မှ ပုသိမ်ကြီးမြို့နယ် စာချုပ်စာတမ်းမှတ်ပုံတင်ရုံး၌ တရားဝင် အမွေဆက်ခံပိုင်ဆိုင်ကြောင်း ကြေညာစာတမ်းစာချုပ်ချုပ်ဆို၍ ရရှိခဲ့သည့် အဆိုပါမြေနေရာအား ဒေါ်ညွန့်ကြည်(၉/ပသက(နိုင်)၀၆၄၆၄၉)အမည်ဖြင့် မြေငှားဂရန် အမည်ပြောင်း၊ သက်တမ်းတိုး ခွင့်ပြုချထားပေးပါရန် လျှောက်ထားလာပါသည်။ ကန့်ကွက်လိုပါက ခိုင်လုံသော သက်သေအထောက်အထားများ၊ မှတ်ပုံတင်စာချုပ်စာတမ်းများ၊ တရားရုံးဒီကရီများဖြင့် (၁၅)ရက်အတွင်း ကန့်ကွက်နိုင်ပါသည်။

**အောင်မြေသာစံခရိုင်အထွေထွေအုပ်ချုပ်ရေးဦးစီးဌာန၊ မန္တလေးမြို့။**

## သမီးအဖြစ်မှ အမွေပြတ်စွန့်လွှတ်ခြင်း

မန္တလေး၊ အောင်မြေသာစံမြို့နယ်၊ ၁၅လမ်းနှင့် ၁၆လမ်းကြား၊ ၈၉လမ်းနေ ဦးမိုးဦး(၉/အမဇ(နိုင်)၀၂၀၄၅၅) + ဒေါ်အေးခိုင်ထွန်း(၉/အမဇ(နိုင်)၀၃၄၆၀၂)တို့၏ သမီး မမြတ်သက်ခိုင်(၉/အမဇ(နိုင်)၀၈၆၀၄၇)သည် မိဘများ၏ ဆိုဆုံးမမှုများကို မနာခံဘဲ နေအိမ်မှ ဆင်းသွားပါသဖြင့် ၎င်းအား သမီးအဖြစ်မှ အမွေပြတ်စွန့်လွှတ်လိုက်ပါသည်။ ၎င်းနှင့်ပတ်သက်သည့် ကိစ္စအဝဝကို တာဝန်ယူဖြေရှင်းပေးမည်မဟုတ်ပါကြောင်း အများသိစေရန် ကြေညာအပ်ပါသည်။

**ဦးမိုးဦး + ဒေါ်အေးခိုင်ထွန်း**

**ကြော်ငြာစာ**

အောင်မြေသာစံခရိုင်၊ ပုသိမ်ကြီးမြို့နယ်၊ အုန်းချောကျေးရွာအုပ်စု၊ ကွင်း/အကွက်အမှတ်နှင့် အမည်(၅၅၈/အုန်းချောတောင်)၊ ဦးပိုင်အမှတ်/မြေကွက်အမှတ်(၁၉၁)၊ ဧရိယာ (၀ ဒသမ ၁၀၂)ဧကရှိ မြေနေရာအား ဒေါ်ခင်ဆွေဖုန်း(၉/ပသက(နိုင်)၀၀၁၂၀၂)အမည်ဖြင့် မန္တလေးခရိုင်အထွေထွေအုပ်ချုပ်ရေးဦးစီးဌာန၏ ခရိုင်ရုံးအမှုတွဲအမှတ်(၁၃၂/၂၀၁၈-၂၀၁၉)၊ ဂရန်စာချုပ်အမှတ်(၉/၂၀၁၉-၂၀၂၀)အရ (၄-၁၁-၂၀၁၉)ရက်မှ (၃-၁၁-၂၀၂၉)ရက်အထိ (၁၀)နှစ် စက်မှု/စီးပွား မြေငှားဂရန်ရရှိခဲ့ပြီး ဒေါ်ခင်ဆွေဖုန်း၏ အထူးကိုယ်စားလှယ်လွှဲစာ လွှဲအပ်ခြင်းခံရသူ ဒေါ်ချစ်ချစ်ထံမှ ဦးအောင်မြင့်ထွေးသည် ပုသိမ်ကြီးမြို့နယ် စာချုပ်စာတမ်းမှတ်ပုံတင်ရုံး၌ တရားဝင်လွှဲပြောင်းရောင်းချသည့် အရောင်းအဝယ်စာချုပ် ချုပ်ဆို၍ ဝယ်ယူရရှိခဲ့သည့် အဆိုပါ မြေနေရာအား ဦးအောင်မြင့်ထွေး(၉/ပသက(နိုင်)၁၃၀၉၇၈) အမည်ဖြင့် စက်မှု/စီးပွား မြေငှားဂရန် အမည်ပြောင်း ခွင့်ပြုချထားပေးပါရန် လျှောက်ထားလာပါသည်။ ကန့်ကွက်လိုပါက ခိုင်လုံသောသက်သေအထောက်အထားများ၊ မှတ်ပုံတင်စာချုပ်စာတမ်းများ၊ တရားရုံးဒီကရီများဖြင့် (၁၅)ရက်အတွင်း ကန့်ကွက်နိုင်ပါသည်။

**အောင်မြေသာစံခရိုင်အထွေထွေအုပ်ချုပ်ရေးဦးစီးဌာန၊ မန္တလေးမြို့။**

**ကြော်ငြာစာ**

အောင်မြေသာစံခရိုင်၊ ပုသိမ်ကြီးမြို့နယ်၊ မြို့မရပ်ကွက်၊ သုခမင်္ဂလာ(၁)ရပ်၊ ကွင်း/အကွက်အမှတ်နှင့် အမည်(၄၉၈/သစ်ချိုကုန်း)၊ ဦးပိုင်အမှတ်/မြေကွက်အမှတ်(၁/၁၄၅)၊ ဧရိယာ(၀ ဒသမ ၀၅၅)ဧကရှိ မြေနေရာအား ဦးကျော်အေး(၉/မနတ(နိုင်)၁၀၅၄၀၆) အမည်ဖြင့် အောင်မြေသာစံခရိုင်အထွေထွေအုပ်ချုပ်ရေးဦးစီးဌာန၏ ခရိုင်ရုံးအမှုတွဲအမှတ်(၁၇၄/၂၀၂၃-၂၀၂၄)၊ ဂရန်စာချုပ်အမှတ်(၄၂၀/၂၀၂၄-၂၀၂၅)အရ (၁၀-၃-၂၀၂၅)ရက်မှ (၉-၃-၂၀၅၅)ရက်အထိ နှစ်(၃၀)မြေငှားဂရန်ရရှိခဲ့ပြီး ဦးကျော်အေး၏ အထွေထွေကိုယ်စားလှယ်လွှဲစာ လွှဲအပ်ခြင်းခံရသူ ဒေါ်ခင်ဥမ္မာထွန်းထံမှ ဒေါ်အိမွန်သွယ်သည် ဧရိယာ(၀ ဒသမ ၀၅၅)ဧကအနက်မှ ဧရိယာ(၀ ဒသမ ၀၂၇၅)ဧကရှိ မြေနေရာအား ပုသိမ်ကြီးမြို့နယ် စာချုပ်စာတမ်းမှတ်ပုံတင်ရုံး၌ တရားဝင်လွှဲပြောင်းရောင်းချသည့် အရောင်းအဝယ်စာချုပ် ချုပ်ဆို၍ ဝယ်ယူရရှိခဲ့သည့် အဆိုပါမြေနေရာအား ဒေါ်အိမွန်သွယ်(၉/မခန(နိုင်)၂၂၃၄၁၅) အမည်ဖြင့် မြေငှားဂရန် ဦးပိုင်ခွဲ၊ အမည်ပြောင်း ခွင့်ပြုချထားပေးပါရန် လျှောက်ထားလာပါသည်။ ကန့်ကွက်လိုပါက ခိုင်လုံသော သက်သေအထောက်အထားများ၊ မှတ်ပုံတင်စာချုပ်စာတမ်းများ၊ တရားရုံးဒီကရီများဖြင့် (၁၅)ရက်အတွင်း ကန့်ကွက်နိုင်ပါသည်။

**အောင်မြေသာစံခရိုင်အထွေထွေအုပ်ချုပ်ရေးဦးစီးဌာန၊ မန္တလေးမြို့။**

**ကြော်ငြာစာ**

အောင်မြေသာစံခရိုင်၊ ပုသိမ်ကြီးမြို့နယ်၊ နန်းဦးလွင်ကျေးရွာအုပ်စု၊ ကွင်း/အကွက်အမှတ်နှင့် အမည်(၅၁၂/ကန်ကောက်ကန်တွင်း)၊ ဦးပိုင်အမှတ်/မြေကွက်အမှတ်(၇၀-ခ)၊ ဧရိယာ(၀ ဒသမ ၀၇)ဧကရှိ မြေနေရာအား ဒေါ်သက်သက်ရှိန်(၅/ကလထ(နိုင်)၀၀၁၅၀၉)အမည်ဖြင့် အောင်မြေသာစံခရိုင် အထွေထွေအုပ်ချုပ်ရေးဦးစီးဌာန၏ ခရိုင်ရုံးအမှုတွဲအမှတ်(၆၁/၂၀၂၂-၂၀၂၃)၊ ဂရန်စာချုပ်အမှတ်(၂၆/၂၀၂၃-၂၀၂၄)အရ (၃၀-၅-၂၀၂၃)ရက်မှ (၁၀-၁၁-၂၀၅၁)ရက်အထိ နှစ်(၃၀)မြေငှားဂရန်အား (မူလသက်တမ်းအတိုင်း)ရရှိခဲ့ပြီး ဒေါ်သက်သက်ရှိန်ထံမှ ဦးညီညီအေးသည် ပုသိမ်ကြီးမြို့နယ် စာချုပ်စာတမ်းမှတ်ပုံတင်ရုံး၌ တရားဝင်လွှဲပြောင်းရောင်းချသည့် အရောင်းအဝယ်စာချုပ် ချုပ်ဆို၍ ဝယ်ယူရရှိခဲ့သည့် အဆိုပါမြေနေရာအား ဦးညီညီအေး(၁၀/မဒန(နိုင်)၀၀၀၀၉၀) အမည်ဖြင့် မြေငှားဂရန် အမည်ပြောင်း ခွင့်ပြုချထားပေးပါရန် လျှောက်ထားလာပါသည်။ ကန့်ကွက်လိုပါက ခိုင်လုံသော သက်သေအထောက်အထားများ၊ မှတ်ပုံတင်စာချုပ်စာတမ်းများ၊ တရားရုံးဒီကရီများဖြင့် (၁၅)ရက်အတွင်း ကန့်ကွက်နိုင်ပါသည်။

**အောင်မြေသာစံခရိုင်အထွေထွေအုပ်ချုပ်ရေးဦးစီးဌာန၊ မန္တလေးမြို့။**

**ကြော်ငြာစာ**

အောင်မြေသာစံခရိုင်၊ ပုသိမ်ကြီးမြို့နယ်၊ မြို့မရပ်ကွက်၊ ရန်ကင်းသာယာ(ခ)ရပ်၊ ကွင်း/အကွက်အမှတ်နှင့် အမည်(၄၉၇/ပုသိမ်ကြီး)၊ ဦးပိုင်အမှတ်/မြေကွက်အမှတ်(ခ/၄၆၁)၊ ဧရိယာ(၀ ဒသမ ၀၂၈)ဧကရှိ မြေနေရာအား ဦးညီသိန်း အမည်ဖြင့် ပုသိမ်ကြီးမြို့နယ်အထွေထွေအုပ်ချုပ်ရေးဦးစီးဌာန၊ လက်ထောက်ကော်လိပ်တွေ့အရာရှိရုံး၏ တောဂရန်အမှုတွဲအမှတ်(၈၄၀၉/၁၉၉၃-၁၉၉၄)အရ (၃၁-၃-၁၉၉၃)ရက်မှ (၃၀-၃-၂၀၂၃)ရက်အထိ နှစ်(၃၀)မြေငှားဂရန်ရရှိခဲ့ပြီး ဦးညီသိန်း၏ အထူးကိုယ်စားလှယ်လွှဲစာ လွှဲအပ်ခြင်းခံရသူ ဦးသာဌေးထံမှ ဒေါ်ခင်မြင့်သိန်းသည် ပုသိမ်ကြီးမြို့နယ် စာချုပ်စာတမ်းမှတ်ပုံတင်ဌာနမှူးရုံး၌ တရားဝင်လွှဲပြောင်းရောင်းချသည့် အရောင်းအဝယ်စာချုပ် ချုပ်ဆို၍ ဝယ်ယူရရှိခဲ့သည့် အဆိုပါမြေနေရာအား ဒေါ်ခင်မြင့်သိန်း(၉/မနမ(နိုင်)၀၇၆၂၈၀)အမည်ဖြင့် မြေငှားဂရန် အမည်ပြောင်း၊ သက်တမ်းတိုး ခွင့်ပြုချထားပေးပါရန် လျှောက်ထားလာပါသည်။ ကန့်ကွက်လိုပါက ခိုင်လုံသော သက်သေအထောက်အထားများ၊ မှတ်ပုံတင်စာချုပ်စာတမ်းများ၊ တရားရုံးဒီကရီများဖြင့် (၁၅)ရက်အတွင်း ကန့်ကွက်နိုင်ပါသည်။

**အောင်မြေသာစံခရိုင်အထွေထွေအုပ်ချုပ်ရေးဦးစီးဌာန၊ မန္တလေးမြို့။**

## အများသိစေရန် ကြေညာခြင်း

မန္တလေး၊ မဟာအောင်မြေမြို့နယ်၊ ရွှေဘုန်းရှိန်ရပ်ကွက်၊ အကွက်အမှတ်(၈၂၆)၊ ဦးပိုင်အမှတ်(၃၂)၊ ဧရိယာ(၀ ဒသမ ၀၃)ဧက အကျယ်အဝန်းရှိ (၁)ဒေါ်ခင်ဆွေ၊ (၂)ဦးစိုးဝေ၊ (၃)ဦးမောင်မောင်အေး၊ (၄)ဒေါ်ကြွယ်ကြွယ်၊ (၅)ဒေါ်အေးအေးရီ၊ (၆)ဒေါ်အေးအေးကြိုင်တို့ အမည်ပေါက် ဂရန်မြေကွက်၏ မြောက်ဘက်ခြမ်း မြေအကျယ် ရှေ့မျက်နှာစာ(တောင်မြောက်-၁၁)ပေ၊ အရှေ့အနောက်(ဦးပိုင်အရှိအတိုင်း)ရှိ ဂရန်မြေနှင့် ယင်းမြေကွက်ပေါ်ရှိ နံကပ်(၂)ထပ်အဆောက်အအုံ၊ ရေ + မီး အပါအဝင် ပေါက်ရောက်သစ်ပင် ဝင်းခြံအကာအရံနှင့်တကွ နေထိုင်ပိုင်ဆိုင် အကျိုးခံစားခွင့်အရပ်ရပ်အားလုံးတို့ကို တရားဝင် လက်ရှိလက်ရောက်ပိုင်ဆိုင်ပြီး လွှဲပြောင်းရောင်းချပိုင်ခွင့်ရှိသူဟု အဆိုပြုသူ (၁)ဒေါ်ခင်ဆွေ(၉/မရတ(နိုင်)၀၁၄၈၅၄)၊ (၂)ဦးစိုးဝေ(၉/မရတ(နိုင်)၀၁၄၄၄၇)၊ (၃)ဦးမောင်မောင်အေး(၉/မရတ(နိုင်)၀၁၄၄၅၅)၊ (၄)ဒေါ်ကြွယ်ကြွယ်(၉/မရတ(နိုင်)၀၁၄၄၅၀)၊ (၅)ဒေါ်အေးအေးရီ(၉/မရတ(နိုင်)၀၁၄၇၁၁)၊ (၆)ဒေါ်အေးအေးကြိုင်(၉/မရတ(နိုင်)၀၂၅၀၅၈)ကိုင်ဆောင်သူထံမှ ကျွန်ုပ်၏ မိတ်ဆွေက အပြီးအပိုင် လွှဲပြောင်းဝယ်ယူရန်အတွက် ရောင်းကြေးငွေ၏ တစ်စိတ်တစ်ဒေသကို စရန်အဖြစ် ပေးချေထားပြီး ဖြစ်ပါသည်။

အဆိုပါ အရောင်းအဝယ်ကိစ္စနှင့်ပတ်သက်၍ ကန့်ကွက်လိုသူများရှိပါက ဤကြေညာသည့်ရက်မှ (၁၄)ရက်အတွင်း ကျွန်ုပ်ထံသို့ ခိုင်လုံသော စာရွက်စာတမ်း အထောက်အထားမူရင်းများဖြင့် ကန့်ကွက်နိုင်ကြောင်းနှင့် ကန့်ကွက်ရန်မရှိပါက အရောင်းအဝယ်ကိစ္စကို ဥပဒေနှင့်အညီ ဆက်လက်ဆောင်ရွက်သွားမည်ဖြစ်ကြောင်း အများသိစေရန် ကြေညာအပ်ပါသည်။

**ဝယ်ယူသူ၏ လွှဲအပ်ညွှန်ကြားချက်အရ-**

**ဒေါ်ဆောင်းယွန်းပွင့် (LL.M)**

**တရားလွှတ်တော်ရှေ့နေ**

**ဖုန်း ၀၉-၄၄၅၀၅၅၆၅၅**

**ကြော်ငြာစာ**

အောင်မြေသာစံခရိုင်၊ ပုသိမ်ကြီးမြို့နယ်၊ မြို့မရပ်ကွက်၊ ရန်ကင်းသာယာ(ခ)ရပ်၊ ကွင်း/အကွက်အမှတ်နှင့် အမည်(၄၉၇/ပုသိမ်ကြီး)၊ ဦးပိုင်အမှတ်/မြေကွက်အမှတ်(ခ/၅၀၇+၅၀၈)၊ ဧရိယာ(၀ ဒသမ ၀၅၅)ဧကရှိ မြေနေရာအား ဦးသာဌေး အမည်ဖြင့် ပုသိမ်ကြီးမြို့နယ်အထွေထွေအုပ်ချုပ်ရေးဦးစီးဌာန၊ လက်ထောက်ကော်လိပ်တွေ့အရာရှိရုံး၏ တောဂရန်အမှုတွဲအမှတ်(7686/1992-1993)အရ (၃၁-၃-၁၉၉၃)ရက်မှ (၃၀-၃-၂၀၂၃)ရက်အထိ နှစ်(၃၀)မြေငှားဂရန်ရရှိခဲ့ပြီး မြေငှားဂရန်သက်တမ်း ကုန်ဆုံးပြီဖြစ်ပါ၍ အဆိုပါမြေနေရာအား ဦးသာဌေး(၉/မနမ(နိုင်)၀၇၆၂၇၈) အမည်ဖြင့် မြေငှားဂရန် သက်တမ်းတိုး ခွင့်ပြုချထားပေးပါရန် လျှောက်ထားလာပါသည်။ ကန့်ကွက်လိုပါက ခိုင်လုံသော သက်သေအထောက်အထားများ၊ မှတ်ပုံတင်စာချုပ်စာတမ်းများ၊ တရားရုံးဒီကရီများဖြင့် (၁၅)ရက်အတွင်း ကန့်ကွက်နိုင်ပါသည်။

**အောင်မြေသာစံခရိုင်အထွေထွေအုပ်ချုပ်ရေးဦးစီးဌာန မန္တလေးမြို့။**

**ကြော်ငြာစာ**

မန္တလေး၊ ပြည်ကြီးတံခွန်မြို့နယ်၊ (ဆ)ရပ်ကွက်၊ အကွက်အမှတ်(ဓဓ-၁၅)၊ ဦးပိုင်အမှတ်(၁၆ခဲစင်း)၊ ၆၁လမ်းနှင့် ၆၂လမ်းကြား၊ ၁၃၁လမ်းနှင့် ၁၃၂လမ်းကြားရှိ ဂရန်မြေကွက်အမည်ပေါက်သူ တပ်ကြပ်ကြီး မျိုးနိုင်(၉/မနမ(နိုင်)၀၈၉၀၄၉)က ဂရန်စာချုပ်တင်ပြ၍ ခဲစင်းပြ မှတ်ပုံတင်အရောင်းအဝယ်စာချုပ် ချုပ်ဆိုရန်အတွက် မြေပုံ၊ မြေရာဇဝင်ရေးကူးခွင့်ပြုပါရန် လျှောက်ထားလာပါသည်။ ကန့်ကွက်လိုပါက ခိုင်လုံသောအထောက်အထားများ၊ မှတ်ပုံတင်စာချုပ်စာတမ်းများ၊ တရားရုံးဒီကရီများဖြင့် (၁၄)ရက်အတွင်း ကန့်ကွက်နိုင်ပါသည်။

**ဌာနမှူး၊ မြို့ပြစီမံကိန်းနှင့် မြေစီမံခန့်ခွဲမှုဌာန၊**
**မန္တလေးမြို့တော်စည်ပင်သာယာရေးကော်မတီ ။**

**ကြော်ငြာစာ**

မန္တလေး၊ပြည်ကြီးတံခွန်မြို့နယ်၊သင်ပန်းကုန်းရပ်ကွက်၊ အကွက်အမှတ်(ညည-၇၆)၊ ဦးပိုင်အမှတ်(၅)၊၄၉လမ်းနှင့် လမ်း၅၀ကြား၊ ၁၁၉လမ်းနှင့် ၁၂၀လမ်းကြားရှိ ဂရန်မြေကွက်အမည်ပေါက်သူ ဦးရန်ဝေ(၁၃/လရန(နိုင်)၁၀၇၉၃၄)က ဂရန်စာချုပ်တင်ပြ၍ မှတ်ပုံတင်အရောင်းအဝယ်စာချုပ် ချုပ်ဆိုရန်အတွက် မြေပုံ၊ မြေရာဇဝင်ရေးကူးခွင့်ပြုပါရန် လျှောက်ထားလာပါသည်။ ကန့်ကွက်လိုပါက ခိုင်လုံသောအထောက်အထားများ၊ မှတ်ပုံတင်စာချုပ်စာတမ်းများ၊ တရားရုံးဒီကရီများဖြင့် (၁၄)ရက်အတွင်း ကန့်ကွက်နိုင်ပါသည်။

**ဌာနမှူး၊ မြို့ပြစီမံကိန်းနှင့် မြေစီမံခန့်ခွဲမှုဌာန၊**
**မန္တလေးမြို့တော်စည်ပင်သာယာရေးကော်မတီ ။**

**ကြော်ငြာစာ**

မန္တလေး၊အမရပူရမြို့နယ်၊ဆင်စွယ်ပွတ်ရပ်ကွက်၊ အကွက်အမှတ်(၅၉၆-က)၊ဦးပိုင်အမှတ်(၂၈-က)၊ မဟာဂန္ဓာရုံအနီး၊ တရုတ်တန်းလမ်းနှင့် တောင်သမန်ကန်ပတ်လမ်းကြားရှိ ဂရန်မြေကွက်အမည်ပေါက်သူ ဦးအောင်သူ(၉/မနမ(နိုင်)၀၀၁၆၁၄)က ဂရန်စာချုပ်တင်ပြ၍ မှတ်ပုံတင်အရောင်းအဝယ်စာချုပ် ချုပ်ဆိုရန်အတွက် မြေပုံ၊ မြေရာဇဝင်ရေးကူးခွင့်ပြုပါရန် လျှောက်ထားလာပါသည်။ ကန့်ကွက်လိုပါက ခိုင်လုံသောအထောက်အထားများ၊ မှတ်ပုံတင်စာချုပ်စာတမ်းများ၊ တရားရုံးဒီကရီများဖြင့် (၁၄)ရက်အတွင်း ကန့်ကွက်နိုင်ပါသည်။

**ဌာနမှူး၊ မြို့ပြစီမံကိန်းနှင့် မြေစီမံခန့်ခွဲမှုဌာန၊**
**မန္တလေးမြို့တော်စည်ပင်သာယာရေးကော်မတီ ။**

## အများသိစေရန် ကြေညာခြင်း

မန္တလေး၊ မဟာအောင်မြေမြို့နယ်၊ ချမ်းမြသာစည်မြောက်ရပ်၊ အကွက်အမှတ်(၈၄၂)၊ ဦးပိုင်အမှတ်(၁၃၈)၊ အရှေ့-အနောက် ပေ(၃၀)၊ တောင်-မြောက် ပေ(၃၀) အကျယ်အဝန်းရှိ ဦးအောင်သန်း+ဒေါ်လှပို အမည်ပေါက် ဂရန်မြေကွက်နှင့် မြေကွက်ပေါ်ရှိ အဆောက်အအုံ အပါအဝင် အကျိုးခံစားခွင့်အရပ်ရပ်အားလုံးတို့ကို ဦးအောင်သန်း ကွယ်လွန်ပြီးနောက် ဦးအောင်သန်း၏ဇနီးဖြစ်သူ ဒေါ်လှပို(၉/မရတ(နိုင်)၀၂၉၄၉၄)နှင့် သားသမီးများဖြစ်ကြသော ဦးမင်းသန့်(၉/မရတ(နိုင်)၁၂၈၄၀၁)၊ ဒေါ်သူဇာမြင့်(၉/မရတ(နိုင်)၁၂၈၄၀၂)၊ ဦးကျော်ထွန်းဝင်း(၉/မဟမ(နိုင်)၀၂၁၉၅၆)၊ ဒေါ်စန္ဒာလင်း(၉/မဟမ(နိုင်)၀၃၃၃၂၅)တို့သည် တရားဝင်အမွေဆက်ခံကာ အကြွင်းမဲ့ပိုင်ဆိုင်သည်ဟု အဆိုပြု၍ ရောင်းချရန် ကမ်းလှမ်းမှုအပေါ် ကျွန်ုပ်၏မိတ်ဆွေဖြစ်သူ ဒေါ်ထွေးကြည်မှ ဝယ်ယူရန် သဘောတူညီပြီး ရောင်းကြေးစရန်ငွေများ ပေးချေထားပြီး ဖြစ်ပါသည်။

အထက်အပိုဒ်ပါ မြေကွက်နှင့် မြေကွက်ပေါ်ရှိ အကျိုးခံစားခွင့်အရပ်ရပ်အားလုံးတို့၏ အရောင်းအဝယ်ကိစ္စနှင့်ပတ်သက်၍ ကန့်ကွက်လိုပါက ဤကြေညာပါသည့်ရက်မှစ၍ (၁၄)ရက်အတွင်း ပိုင်ဆိုင်မှု စာချုပ်စာတမ်းမူရင်းများနှင့်တကွ ကျွန်ုပ်ထံသို့ ကန့်ကွက်နိုင်ပါကြောင်းနှင့် ကန့်ကွက်မှုမရှိပါက အရောင်းအဝယ်ကိစ္စကို ဥပဒေနှင့်အညီ ဆက်လက်ဆောင်ရွက်သွားမည်ဖြစ်ကြောင်း အများသိစေရန် ကြေညာအပ်ပါသည်။

**ဝယ်ယူသူ၏ လွှဲအပ်ညွှန်ကြားချက်အရ–**
**ဦးကျော်မင်း B.Sc(Chem;) , Dip in Business Law , H.G.P**
**အထက်တန်းရှေ့နေ (စဉ်–၂၀၀၅၁)**
**လမ်း၈၀နှင့် ၄၃လမ်းထောင့်၊ ရုံးအနီး၊ အကွက်(၈၄၂)၊ ချမ်း/မြောက်ရပ်၊ မဟာအောင်မြေမြို့နယ်၊ မန္တလေးမြို့။**

## အများသိစေရန် အသိပေးကြေညာခြင်း

မန္တလေး၊ ပြည်ကြီးတံခွန်မြို့နယ်၊ (ဈ)ရပ်ကွက်၊ အကွက်အမှတ်(ပပ-၄၉)၊ ဦးပိုင်အမှတ်(၇၈)၊ ဧရိယာ(၀ ဒသမ ၀၅၅၁)ဧက အကျယ်အဝန်းရှိ ဒုတိယဗိုလ်မှူးကြီးခင်မောင်သန်း အမည်ပေါက် ဂရန်မြေကွက်၊ ဦးပိုင်အမှတ်(၆၃)၊ ဧရိယာ(၀ ဒသမ ၀၅၅၁)ဧက အကျယ်အဝန်းရှိ အရာခံဗိုလ် မောင်သိန်း အမည်ပေါက်ဂရန်မြေကွက်နှင့် ယင်းမြေကွက်များပေါ်ရှိ နေထိုင်ပိုင်ဆိုင် အကျိုးခံစားခွင့် အရပ်ရပ်အားလုံးတို့ကို လက်ရှိလက်ရောက်ဝယ်ယူပိုင်ဆိုင်ထားပြီး လွှဲပြောင်း ရောင်းချပိုင်ခွင့်ရှိကြောင်း ဝန်ခံကတိပြု၍ ရောင်းချသူဖြစ်သော ဒေါ်နန်းခင်သိန်းနွယ်(ဘ)ဦးမြတ်ဆွယ်(၁၃/နခန(နိုင်)၀၃၇၉၄၇) ကိုင်ဆောင်သူထံမှ ကျွန်ုပ်၏မိတ်ဆွေဖြစ်သူက အဆုံးအပိုင် လက်ရောက်လွှဲပြောင်းဝယ်ယူရန် သဘောတူညီ၍ ရောင်းကြေးစရန်ငွေများ ပေးချေပြီးဖြစ်ပါသည်။

အဆိုပါအရောင်းအဝယ်ကိစ္စနှင့်ပတ်သက်၍ ကန့်ကွက်လိုသူများရှိပါက ခိုင်လုံသော စာရွက်စာတမ်းမူရင်း အထောက်အထားများနှင့်တကွ ကျွန်ုပ်တို့ထံသို့ (၁၄)ရက်အတွင်း လာရောက်ကန့်ကွက်နိုင်ပါကြောင်းနှင့် သတ်မှတ်ရက်ကျော်လွန်ပြီးနောက် ကန့်ကွက်သူမရှိပါက အရောင်းအဝယ်ကိစ္စကို ဥပဒေနှင့်အညီ ဆက်လက်ဆောင်ရွက်သွားမည်ဖြစ်ပါကြောင်း အများသိစေရန် အသိပေးကြေညာအပ်ပါသည်။

**ဝယ်ယူသူ၏ လွှဲအပ်ချက်အရ–**
**ဒေါ်တင်နီလာဝင်း**
**တရားလွှတ်တော်ရှေ့နေ**
**ဦးကျော်လှိုင်ဝင်း ဒေါ်စီစီစိန် ဒေါ်လှဲ့လှဲ့နွယ် ဒေါ်မီမီကျော်**
**(တရားလွှတ်တော်ရှေ့နေများ)**
**အကွက်(ယ–၆/ ၂၊၃)၊ ၆၉လမ်း၊ မြဝတီမင်းကြီးလမ်းနှင့် ၁၁၃လမ်းကြား၊ (က)ရပ်ကွက်၊ ပြည်ကြီးတံခွန်မြို့နယ်၊ မန္တလေးမြို့။ ၀၉–၂၀၁၉၇၀၁၊ ၀၉–၉၄၄၉၇၂၃၃၃**

## အများသိစေရန် ကြေညာခြင်း

မန္တလေး၊ ပြည်ကြီးတံခွန်မြို့နယ်၊ (စ)ရပ်ကွက်၊ အကွက်အမှတ်(တတ-၅)၊ ဦးပိုင်အမှတ်(၇၇-က)၊ (၁၅ပေ×ပေ၄၀) အကျယ်အဝန်းရှိ ဒေါ်စိန်စိန်ရီ အမည်ဖြင့် ချထားရရှိထားသော မြေကွက်နှင့် မြေပေါ်ရှိ အဆောက်အအုံ၊ ရေ+မီး (ဆက်လက်သုံးစွဲခွင့်) အပါအဝင် ပေါက်ရောက်သစ်ပင်ဝင်းခြံအကာအရံနှင့်တကွ နေထိုင်ပိုင်ဆိုင်အသုံးပြုခွင့်၊ ပိုင်ဆိုင် အကျိုးခံစားခွင့်အရပ်ရပ်အားလုံးတို့ကို လက်ရှိဝယ်ယူပိုင်ဆိုင်၍ ရောင်းချပိုင်ခွင့်ရှိသည်ဟု အဆိုပြုရောင်းချသူ ဒေါ်သဇင်အောင် (ဘ)ဦးရဲထွဋ်အောင်(၉/ခမစ(နိုင်)၀၇၉၃၃၁)ကိုင်ဆောင်သူထံမှ ကျွန်ုပ်တို့၏မိတ်ဆွေက ဝယ်ယူရန် သဘောတူညီသဖြင့် ရောင်းကြေးစရန်ငွေအချို့ကို ပေးချေထားပြီးဖြစ်ပါသည်။

အဆိုပါ အရောင်းအဝယ်ကိစ္စနှင့်ပတ်သက်၍ ကန့်ကွက်လိုသူများရှိပါက ဤကြေညာသည့်ရက်မှစ၍ (၇)ရက် အတွင်း ကျွန်ုပ်တို့ထံသို့ စာချုပ်စာတမ်းအထောက်အထားမူရင်းများတင်ပြ၍ ကန့်ကွက်နိုင်ပါသည်။ သတ်မှတ်ရက် အတွင်း ကန့်ကွက်သူမရှိပါက အရောင်းအဝယ်ကိစ္စရပ်များအားလုံးကို ဥပဒေနှင့်အညီ ပြီးစီးသည်အထိ ဆက်လက် ဆောင်ရွက်သွားမည်ဖြစ်ပါကြောင်း အများသိစေရန် ကြေညာအပ်ပါသည်။

**ဝယ်ယူသူ၏ လွှဲအပ်ညွှန်ကြားချက်အရ –**
**ဦးရွှေမြင့် (LL.B)**
**တရားလွှတ်တော်ရှေ့နေ(စဉ်–၅၂၄၆)**
**ဒေါ်သီရိလှိုင် (LL.B), (LL.M)**
**တရားလွှတ်တော်ရှေ့နေ(စဉ်–၉၅၂၄)**
**၆၉လမ်း၊ ၃၃(A)လမ်းနှင့် ၃၄လမ်းကြား၊ ချမ်းအေးသာစံမြို့နယ်၊ မန္တလေးမြို့။**
**ဖုန်း ၀၉–၂၀၁၄၈၂၃၊ ၀၉–၂၀၀၂၃၄၈ ၊ ၀၉–၇၇၂၀၀၂၃၄၈**

## အများသိစေရန် အသိပေးကြေညာခြင်း

မန္တလေး၊ ချမ်းမြသာစည်မြို့နယ်၊ ထွန်းတုံးရပ်ကွက်၊ အကွက်အမှတ်(အပိုင်း-၄)၊ ဦးပိုင် အမှတ်(၁၀၀-ခ)၊ ဧရိယာ(၀ ဒသမ ၀၂၇၆)ဧက အကျယ်အဝန်းရှိ ဦးသိန်းထိုက်ဝင်း အမည်ပေါက် ဂရန်မြေကွက်နှင့် ယင်းမြေကွက်ပေါ်ရှိ အဆောက်အအုံ အပါအဝင် သွယ်တန်း တပ်ဆင်ထားသော (ရေ+မီး) အပါအဝင် နေထိုင်ပိုင်ဆိုင်အကျိုးခံစားခွင့်အရပ်ရပ်အားလုံးတို့ကို အရောင်းအဝယ်ကတိစာချုပ်၊ အထူးကိုယ်စားလှယ်စာတို့ဖြင့် ဝယ်ယူခဲ့ပြီး၊ လက်ရှိလက်ရောက် နေထိုင်ကာ ပြန်လည်လွှဲပြောင်းရောင်းချပိုင်ခွင့်ရှိသူဟု အဆိုပြုရောင်းချသူ ဦးပြည့်စုံ(ဘ)ဦးထွန်း (၅/မမန(နိုင်)၀၀၈၂၈၄)ထံမှ ကျွန်ုပ်တို့၏မိတ်ဆွေဖြစ်သူက အပြီးအပိုင်လက်ရောက် လွှဲပြောင်း ဝယ်ယူရန်အတွက် ရောင်းကြေးငွေအချို့ကို ပေးချေထားပြီး ဖြစ်ပါသည်။

အဆိုပါအရောင်းအဝယ်ကိစ္စနှင့်ပတ်သက်၍ ကန့်ကွက်လိုသူများရှိပါက ခိုင်လုံသော စာရွက် စာတမ်းမူရင်းအထောက်အထားများနှင့်တကွ ဤကြေညာသည့်ရက်မှစ၍ (၇)ရက်အတွင်း ကျွန်ုပ်တို့ထံသို့ လာရောက်ကန့်ကွက်နိုင်ပါသည်။ သတ်မှတ်ရက်အတွင်း ကန့်ကွက်သူမရှိပါက အရောင်းအဝယ်ကိစ္စကို ဥပဒေနှင့်အညီ ပြီးမြောက်အောင် ဆက်လက်ဆောင်ရွက်သွားမည် ဖြစ်ပါကြောင်း အများသိစေရန် အသိပေးကြေညာအပ်ပါသည်။

**လွှဲအပ်ချက်အရ–**
**ဦးဟန်ဝင်းအောင်**
**[စဉ်–၉၇၀၀/(၂၇–၂–၂၀၁၄)]**
**တရားလွှတ်တော်ရှေ့နေ**
**ဖုန်း ၀၉–၇၉၀၂၀၀၂၀၂**

## အများသိစေရန် အသိပေးကြေညာခြင်း

မန္တလေး၊ ချမ်းမြသာစည်မြို့နယ်၊ မြရည်နန္ဒာရပ်ကွက်၊ အကွက် အမှတ်(ဗ-၁၃)၊ ဦးပိုင်အမှတ်(၄၃-က)၊ ဧရိယာ ပေ(၂၀×၃၀) အကျယ် အဝန်းရှိ ဦးဆန်း(ဘ)ဦးမှန်ရောင် (KSE-၀၉၂၉၁၆) အမည်ဖြင့် ချထား ရရှိထားသော (စလစ်)မြေကွက်နှင့် ယင်းမြေကွက်ပေါ်ရှိ နေထိုင်ပိုင်ဆိုင် အကျိုးခံစားခွင့်အရပ်ရပ်တို့ကို အရောင်းအဝယ်အရပ်ကတိစာချုပ် အဆင့်ဆင့်၊ နိုတရီထွေထွေကိုယ်စားလှယ်လွှဲစာအဆင့်ဆင့်တို့ဖြင့် လက်ရှိ လက်ရောက်ဝယ်ယူပိုင်ဆိုင်ထားပြီး လွှဲပြောင်းရောင်းချပိုင်ခွင့် အပြည့်အဝ ရှိသည်ဟု အဆိုပြုသူ ဦးမျိုးသီဟန်ငြိမ်း(ဘ)ဦးခင်မောင်ငြိမ်း(၉/မရမ (နိုင်)၀၈၆၂၀၆)ကိုင်ဆောင်သူထံမှ ကျွန်ုပ်၏မိတ်ဆွေက အဆုံးအပိုင် လက်ရောက်လွှဲပြောင်းဝယ်ယူရန်အတွက် ရောင်းကြေးငွေ၏ တစ်စိတ် တစ်ဒေသကို စရန်ငွေအဖြစ် ပေးချေထားပြီး ဖြစ်ပါသည်။

အဆိုပါအရောင်းအဝယ်ကိစ္စနှင့်ပတ်သက်၍ ကန့်ကွက်လိုသူများ ရှိပါက ဤကြေညာပါသည့်ရက်မှစ၍ (၇)ရက်အတွင်း ခိုင်လုံသော စာရွက်စာတမ်းမူရင်းများနှင့်အတူ ကျွန်ုပ်ထံသို့ လာရောက်ကန့်ကွက် နိုင်ပါကြောင်းနှင့် သတ်မှတ်ရက်ပြည့်မြောက်၍ ကန့်ကွက်သူမရှိပါက အရောင်းအဝယ်ကိစ္စကို ဥပဒေနှင့်အညီ ဆက်လက်ဆောင်ရွက်သွား မည်ဖြစ်ပါကြောင်း အများသိစေရန် အသိပေးကြေညာလိုက်ပါသည်။

**လွှဲအပ်ချက်အရ–**
**ဦးထွန်းနိုင်ဝင်း (LL.B)**
**တရားလွှတ်တော်ရှေ့နေ**
**၃၅လမ်းနှင့်၃၆လမ်းကြား၊ လမ်း၈၀နှင့်၈၁လမ်းကြား၊**
**မဟာအောင်မြေမြို့နယ်၊ မန္တလေးမြို့။**
**ဖုန်း ၀၉–၄၀၂၆၇၄၇၅၆**

## အများသိစေရန် ကြေညာခြင်း

မန္တလေး၊ ပြည်ကြီးတံခွန်မြို့နယ်၊ (ဈ)ရပ်ကွက်၊ အကွက် အမှတ်(လလ-၅၂)၊ ဦးပိုင်အမှတ်(၅၆)၊ ဧရိယာ(၀ ဒသမ ၀၅၅၁) ဧက အကျယ်အဝန်းရှိ ဗိုလ်မှူးထွန်းထွန်းစိုး အမည်ပေါက် ဂရန် မြေကွက်နှင့် ယင်းမြေကွက်ရှိ နေထိုင်ပိုင်ဆိုင်အကျိုးခံစားခွင့်များ အားလုံးတို့ကို အရောင်းအဝယ်ကတိစာချုပ်ဖြင့် ဝယ်ယူပိုင်ဆိုင်ထား ပြီး လွှဲပြောင်းရောင်းချပိုင်ခွင့်ရှိကြောင်း အဆိုပြုသူ ဦးအောင်နိုင် မြင့်(ဘ)ဦးစိမ်ဖိုင်းချမ်း(ခ)ကျန်စိုင်းချန်(၁၃/လရန(နိုင်)၁၁၈၀၈၁) ထံမှ ကျွန်ုပ်၏မိတ်ဆွေက အပြီးအပိုင် လွှဲပြောင်းဝယ်ယူရန် သဘောတူညီသဖြင့် ရောင်းကြေးစရန်ငွေများ ပေးချေထားပြီး ဖြစ်ပါသည်။

အထက်ပါ အရောင်းအဝယ်နှင့်ပတ်သက်၍ ကန့်ကွက်လိုသူ များရှိပါက ဤကြေညာသည့်ရက်မှစ၍ (၁၄)ရက်အတွင်း စာချုပ် စာတမ်းအထောက်အထား(မူရင်း)များဖြင့် ကျွန်ုပ်ထံသို့ ကန့်ကွက် နိုင်ပါသည်။ သတ်မှတ်ရက်အတွင်း ကန့်ကွက်မှုမရှိပါက အရောင်း အဝယ်ကို ပြီးစီးသည်အထိ ဥပဒေနှင့်အညီ ဆက်လက်ဆောင်ရွက် သွားမည်ဖြစ်ကြောင်း အများသိစေရန် ကြေညာအပ်ပါသည်။

**ဦးသူရလင်း (LL.B)**
**တရားလွှတ်တော်ရှေ့နေ**
**အကွက်(၁၄)၊ ဒေါနဘွားရပ်၊**
**အောင်မြေသာစံမြို့နယ်၊ မန္တလေးမြို့။**
**ဖုန်း ၀၉–၄၂၆၅၀၁၉၈၉၊ ၀၉–၇၇၇၇၀၁၇၅၅**

## အများသိစေရန် ကြေညာခြင်း

မန္တလေး၊ ပြည်ကြီးတံခွန်မြို့နယ်၊ သင်ပန်းကုန်းရပ်ကွက်၊ အကွက်အမှတ်(ညည-၆၀)၊ ဦးပိုင်အမှတ်(၅၂) မြေကွက်သည် ဦးဝင်းမင်းသန်း အမည်ဖြင့် ချထားပေးသောမြေကွက် ဖြစ်ပါသည်။ အဆိုပါ မြေကွက်ထဲရှိ မြောက်အစွန်ဆုံး၏တောင်ဘက်ခြမ်း (၁၅ပေ×ပေ၄၀) အကျယ်အဝန်းရှိသော မြေနှင့် အိမ်၊ ရေတိုင်၊ လျှပ်စစ်မီတာ အပါအဝင် ယင်းမြေပေါ်ရှိ နေထိုင်ပိုင်ဆိုင် အကျိုးခံစားခွင့်အရပ်ရပ်အားလုံးတို့ကို ပိုင်ဆိုင်သည်ဟု အဆိုပြုသူ ဒေါ်ဆုမြတ်မွန်ထံမှ ကျွန်ုပ်၏အမှုသည်က ဝယ်ယူရန် သဘောတူညီပြီး ရောင်းကြေးငွေ၏ တစ်စိတ်တစ်ဒေသဖြစ်သောငွေကို ပေးချေထားပြီး ဖြစ်ပါသည်။

အဆိုပါ မြေကွက်အရောင်းအဝယ်ကိစ္စနှင့်ပတ်သက်၍ ကန့်ကွက်လိုသူများရှိပါက ဤကြေညာသည့် ရက်မှ (၇)ရက်အတွင်း ခိုင်လုံသော အထောက်အထားစာချုပ်စာတမ်းမူရင်းများနှင့်တကွ ကျွန်ုပ်ထံသို့ လာရောက်ကန့်ကွက်နိုင်ပါသည်။ အကယ်၍ သတ်မှတ်ရက်အတွင်း ကန့်ကွက်မည့်သူမရှိပါက ဤအရောင်း အဝယ်ကိစ္စကို ဥပဒေနှင့်အညီ ဆက်လက်ဆောင်ရွက်သွားမည်ဖြစ်ကြောင်း အများသိစေရန် ကြေညာ လိုက်ပါသည်။

**ဒေါ်တင်နွယ်ဝင်း(ဥပဒေဘွဲ့)**
**တရားလွှတ်တော်ရှေ့နေ**
**တတ–၄၆ /၁၆၊ ၅၇–စီလမ်း၊ ၁၂၄လမ်းနှင့်၁၂၅လမ်းကြား၊ (စ)ရပ်ကွက်၊ ပြည်ကြီးတံခွန်မြို့နယ်၊ မန္တလေးမြို့။ ဖုန်း ၀၉–၂၆၅၃၈၉၉၇၂၊ ၀၉–၄၃၁၆၉၄၂၈**

## ကြော်ငြာစာ

အောင်မြေသာစံခရိုင်၊ ပုသိမ်ကြီးမြို့နယ်၊ အုန်းချောကျေးရွာအုပ်စု၊ ကွင်း/အကွက်အမှတ်နှင့် အမည် (၅၅၈/အုန်းချောတောင်)၊ ဦးပိုင်အမှတ်/မြေကွက်အမှတ်(၁၇၁)၊ ဧရိယာ (၀ ဒသမ ၀၅၇)ဧကရှိ မြေနေရာအား ဦးဟေမာန်(၉/မရမ(နိုင်)၀၀၅၃၁၅)အမည်ဖြင့် မန္တလေးခရိုင်အထွေထွေအုပ်ချုပ်ရေးဦးစီးဌာန၏ ခရိုင်ရုံးအမှုတွဲအမှတ်(၁၆/၂၀၁၅-၂၀၂၆)၊ ဂရန်စာချုပ်အမှတ်(၂၄/၂၀၁၅-၂၀၁၆)အရ (၅-၁-၂၀၁၆)ရက်မှ (၄-၁-၂၀၂၆)ရက်အထိ (၁၀)နှစ် မြေငှားဂရန်ရရှိခဲ့ပြီး မြေငှားဂရန်သက်တမ်းကုန်ဆုံးပြီဖြစ်ပါ၍ အဆိုပါ မြေနေရာအား ဦးဟေမာန်(၉/မရမ(နိုင်)၀၀၅၃၁၅)အမည်ဖြင့် မြေငှားဂရန် သက်တမ်းတိုး ခွင့်ပြုချထားပေးပါရန် လျှောက်ထားလာပါသည်။ ကန့်ကွက်လိုပါက ခိုင်လုံသောသက်သေအထောက်အထားများ၊ မှတ်ပုံတင် စာချုပ်စာတမ်းများ၊ တရားရုံးဒီဂရီများဖြင့် (၁၅)ရက်အတွင်း ကန့်ကွက်နိုင် ပါသည်။

အောင်မြေသာစံခရိုင်အထွေထွေအုပ်ချုပ်ရေးဦးစီးဌာန၊ မန္တလေးမြို့။

## ကြော်ငြာစာ

အောင်မြေသာစံခရိုင်၊ ပုသိမ်ကြီးမြို့နယ်၊ အုန်းချောကျေးရွာအုပ်စု၊ ကွင်း/အကွက်အမှတ်နှင့် အမည် (၅၅၈/အုန်းချောတောင်)၊ ဦးပိုင်အမှတ်/မြေကွက်အမှတ်(၁၂၆/၁၀)၊ ဧရိယာ(၀ ဒသမ ၀၈၆)ဧကရှိ မြေနေရာအား ဦးဟေမာန်(၉/မရမ(နိုင်)၀၀၅၃၁၅)အမည်ဖြင့် မန္တလေးခရိုင်အထွေထွေအုပ်ချုပ်ရေးဦးစီးဌာန၏ ခရိုင်ရုံးအမှုတွဲအမှတ်(၁၅/၂၀၁၅-၂၀၂၆)၊ ဂရန်စာချုပ်(၂၃/၂၀၁၅-၂၀၁၆) အရ (၅-၁-၂၀၁၆)ရက်မှ (၄-၁-၂၀၂၆)ရက်အထိ (၁၀)နှစ်မြေငှားဂရန် ရရှိခဲ့ပြီး မြေငှားဂရန်သက်တမ်းကုန်ဆုံးပြီဖြစ်ပါ၍ အဆိုပါမြေနေရာအား ဦးဟေမာန်(၉/မရမ(နိုင်)၀၀၅၃၁၅)အမည်ဖြင့် မြေငှားဂရန် သက်တမ်းတိုး ခွင့်ပြုချထားပေးပါရန် လျှောက်ထားလာပါသည်။ ကန့်ကွက်လိုပါက ခိုင်လုံသောသက်သေအထောက်အထားများ၊ မှတ်ပုံတင်စာချုပ်စာတမ်းများ၊ တရားရုံးဒီဂရီများဖြင့် (၁၅)ရက်အတွင်း ကန့်ကွက်နိုင်ပါသည်။

အောင်မြေသာစံခရိုင်အထွေထွေအုပ်ချုပ်ရေးဦးစီးဌာန၊ မန္တလေးမြို့။

## အများသိစေရန် ကြေညာခြင်း

မန္တလေး၊ အမရပူရမြို့နယ်၊ မင်္ဂလာစံ-ဈေးချိုရပ်ကွက်၊ အကွက်အမှတ်(၆၀၂)၊ ဦးပိုင်အမှတ်(၈၁)၊ အရှေ့အနောက်ပေ(၅၀)၊ တောင်မြောက်(၁၅)ပေအကျယ်အဝန်းရှိ မြေကွက်နှင့် မြေကွက်ပေါ်ရှိ အဆောက်အအုံ၊ သွယ်တန်းထားသော လျှပ်စစ်မီတာ ဆက်လက်အသုံးပြုခွင့်၊ ပေါက်ရောက်သစ်ပင်၊ ဝင်းခြံအပါအဝင် အကျိုးခံစားခွင့် အရပ်ရပ်အားလုံးတို့သည် (ဦးမြမောင်+ဒေါ်မမလေး)တို့ မူလကတည်းက နေထိုင်ပိုင်ဆိုင်ခဲ့ပြီး (ဦးမြမောင်+ဒေါ်မမလေး)တို့ ကွယ်လွန်သောအခါ ၎င်းတို့၏ သားသမီး၊ ချွေးမနှင့် မြေးများဖြစ်ကြသော ဒေါ်စန်းစန်းမြင့်(၉/မနတ(နိုင်)၀၃၃၅၂၇)၊ ဦးဝင်းနိုင်(၉/အမရ(နိုင်)၀၅၁၅၃၅)၊ ဦးဇော်ဇော်(၉/အမရ(နိုင်)၀၀၁၂၈၁)၊ ဒေါ်တင်တင်အေး(၉/အမရ(နိုင်)၀၀၇၂၈၃)၊ ဒေါ်ခင်မြသင်း(၉/မရမ(နိုင်)၀၂၃၈၁၇)၊ မဆွေဆွေထွန်း(၉/အမရ(နိုင်)၁၀၄၄၅၂)၊ မသန္တာအေး(၉/အမရ(နိုင်)၁၀၄၄၅၃)၊ ကိုဇော်ဇော်ထွန်း(၉/အမရ(နိုင်)၁၂၄၉၅၂)၊ မမေသူနိုင် (၉/အမရ(နိုင်)၁၀၄၄၁၃)၊ ကိုနေတိုးနိုင်(၉/အမရ(နိုင်)၁၅၈၄၄၈)၊ မယွန်းအိဖြူ(၉/အမရ(နိုင်)၁၇၉၉၅၄)တို့ (၁၁)ဦးသည် တရားဝင်အမွေဆက်ခံ၍ အကြွင်းမဲ့ပိုင်ဆိုင်ကြသည်ဟု အဆိုပြုကာ ရောင်းချရန် ကမ်းလှမ်းမှုအပေါ် ကျွန်ုပ်၏မိတ်ဆွေ ဦးလှိုင်ဝင်း+ဒေါ်နွယ်စန်းတို့မှ ဝယ်ယူရန် သဘောတူညီ၍ ရောင်းကြေးစရန်ငွေများ ပေးချေထားပြီး ဖြစ်ပါသည်။

အထက်အပိုဒ်ပါ မြေကွက်နှင့် မြေကွက်ပေါ်ရှိ အကျိုးခံစားခွင့်အရပ်ရပ်အားလုံးတို့၏ အရောင်းအဝယ်ကိစ္စနှင့်ပတ်သက်၍ ကန့်ကွက်လိုပါက ဤကြေညာပါသည့်ရက်မှစ၍ (၁၄)ရက်အတွင်း ပိုင်ဆိုင်မှုစာချုပ်စာတမ်းမူရင်းများနှင့်တကွ ကျွန်ုပ်ထံသို့ ကန့်ကွက်နိုင်ပါကြောင်းနှင့် ကန့်ကွက်မှုမရှိပါက အရောင်းအဝယ်ကိစ္စကို ဥပဒေနှင့်အညီ ဆက်လက်ဆောင်ရွက်သွားမည်ဖြစ်ကြောင်း အများသိစေရန် ကြေညာအပ်ပါသည်။

**ဝယ်ယူသူများ၏ လွှဲအပ်ညွှန်ကြားချက်အရ–**

**ဦးကျော်မင်း (B.Sc(Chem;),Dip in Business Law,H.G.P)**

**အထက်တန်းရှေ့နေ(စဉ်–၂၀၀၅၁)**

**လမ်း၈၀နှင့် ၄၃လမ်းထောင့်၊ ရုံးအနီး၊ အကွက်(၈၄၂)၊ ချမ်း/မြောက်ရပ်၊ မဟာအောင်မြေမြို့နယ်၊ မန္တလေးမြို့။**

## အများသိစေရန် ကြေညာခြင်း

မန္တလေးတိုင်းဒေသကြီး၊ ချမ်းမြသာစည်မြို့နယ်၊ မြို့သစ်(၁)ရပ်ကွက်၊ အကွက်အမှတ်(ဏ-၆)၊ ဦးပိုင်အမှတ်(၈၅-ခ)ဟု ခေါ်တွင်သော မြေဧရိယာ (၀ ဒသမ ၀၃၀၃)ဧက အကျယ်အဝန်းရှိ ဂရန်မြေကွက်နှင့် ယင်းဂရန်မြေကွက်ပေါ်ရှိ သွယ်တန်းတပ်ဆင်ထားသော ပစ္စည်းအရပ်ရပ်၊ ဝင်းခြံအကာအရံနှင့်တကွ နေထိုင်ပိုင်ဆိုင်ခွင့်၊ အကျိုးခံစားခွင့် အရပ်ရပ်အားလုံးတို့ကို တရားဝင်အမည်ပေါက် ပိုင်ဆိုင်ပြီး လွှဲပြောင်းရောင်းချပိုင်ခွင့်ရှိကြောင်း ပြောဆိုဝန်ခံကတိပြုသူ ဒေါ်ခင်မြင့်(ဘ)ဦးကျော်လှ(၅/ဟမလ(နိုင်)၀၂၉၇၉၂)ထံမှ ကျွန်ုပ်၏ မိတ်ဆွေက အပြီးအပိုင် လွှဲပြောင်းဝယ်ယူရန် သဘောတူညီသဖြင့် ရောင်းကြေးငွေ၏ တစ်စိတ်တစ်ဒေသကို ပေးချေထားပြီး ဖြစ်ပါသည်။

အထက်ပါအရောင်းအဝယ်နှင့်ပတ်သက်၍ မိမိ၏အကျိုးသက်ဆိုင်ခြင်းကြောင့် ကန့်ကွက်လိုသူများရှိပါက ခိုင်လုံသည့် စာချုပ်စာတမ်းမူရင်းများဖြင့် ဤကြေညာပါသည့်ရက်မှစ၍ (၁၄)ရက်အတွင်း ကျွန်ုပ်ထံသို့ လာရောက်ကန့်ကွက်နိုင်ပါသည်။ သတ်မှတ်ရက်အတွင်း ကန့်ကွက်မှုမရှိပါက အရောင်းအဝယ်ကို ပြီးစီးသည်အထိ ဆက်လက်ဆောင်ရွက်သွားမည်ဖြစ်ကြောင်း အများသိစေရန် ကြေညာအပ်ပါသည်။

**ဝယ်ယူသူ၏ လွှဲအပ်ချက်အရ–**

**ဦးစိုးမိုးလွင် (LL.B, LL.M)**

**အထက်တန်းရှေ့နေ**

**၃၄(ဘီ)လမ်း၊ ၈၁လမ်းနှင့်၈၂လမ်းကြား၊ မန္တလေးမြို့။ ဖုန်း ၀၉–၂၅၉၁၄၄၉၆၆**

## အများသိစေရန် ကြေညာခြင်း

မန္တလေးတိုင်းဒေသကြီး၊ ချမ်းမြသာစည်မြို့နယ်၊ သံလျက်မော်တောင်ရပ်ကွက်၊ အကွက်အမှတ်(၄၄၇)အတွင်းရှိ မြေဧရိယာ(၁၅ပေ×ပေ၂၀)အကျယ်အဝန်းရှိ မြေကွက်နှင့် ယင်းမြေကွက်ပေါ်ရှိ အဆောက်အအုံအပါအဝင် သွယ်တန်းတပ်ဆင်ထားသော ပစ္စည်းအရပ်ရပ်၊ ဝင်းခြံအကာအရံနှင့်တကွ နေထိုင်ပိုင်ဆိုင်ခွင့်၊ အကျိုးခံစားခွင့်အရပ်ရပ်အားလုံးတို့ကို တရားဝင်လက်ရှိလက်ရောက်ပိုင်ဆိုင်ပြီး လွှဲပြောင်းရောင်းချပိုင်ခွင့်ရှိကြောင်း ပြောဆိုဝန်ခံကတိပြုသူ ဒေါ်အေးအေးချို(ဘ)ဦးညွန့်တင်(၉/ခမစ(နိုင်)၀၀၂၀၂၃)ထံမှ ကျွန်ုပ်၏မိတ်ဆွေက အပြီးအပိုင် လွှဲပြောင်းဝယ်ယူရန် သဘောတူညီသဖြင့် ရောင်းကြေးငွေ၏ တစ်စိတ်တစ်ဒေသကို ပေးချေထားပြီး ဖြစ်ပါသည်။

အထက်ပါအရောင်းအဝယ်နှင့်ပတ်သက်၍ မိမိ၏အကျိုးသက်ဆိုင်ခြင်းကြောင့် ကန့်ကွက်လိုသူများရှိပါက ခိုင်လုံသည့် စာချုပ်စာတမ်းမူရင်းများဖြင့် ဤကြေညာပါသည့်ရက်မှစ၍ (၇)ရက်အတွင်း ကျွန်ုပ်ထံသို့ လာရောက်ကန့်ကွက်နိုင်ပါသည်။ သတ်မှတ်ရက်အတွင်း ကန့်ကွက်မှုမရှိပါက အရောင်းအဝယ်ကို ပြီးစီးသည်အထိ ဆက်လက်ဆောင်ရွက်သွားမည်ဖြစ်ကြောင်း အများသိစေရန် ကြေညာအပ်ပါသည်။

**ဝယ်ယူသူ၏ လွှဲအပ်ချက်အရ–**

**ဦးစိုးမိုးလွင် (LL.B, LL.M)**

**အထက်တန်းရှေ့နေ**

**၃၄(ဘီ)လမ်း၊ ၈၁လမ်းနှင့်၈၂လမ်းကြား၊ မန္တလေးမြို့။ ဖုန်း ၀၉–၂၅၉၁၄၄၉၆၆**

## အများသိစေရန် ကြေညာခြင်း

မန္တလေး၊ ပြည်ကြီးတံခွန်မြို့နယ်၊ (ဆ)ရပ်ကွက်၊ အကွက်အမှတ်(ဒဒ-၈)၊ ဦးပိုင်အမှတ်(၂၂-က)၊ မြေဧရိယာ(၁၅ပေ×ပေ၄၀)အကျယ်အဝန်းရှိ မြေကွက်မှာ ဦးသံချောင်း အမည်ဖြင့် ချထားပေးသော မြေကွက်ဖြစ်ပါသည်။ အဆိုပါမြေကွက်နှင့် ယင်းမြေကွက်ပေါ်ရှိ အဆောက်အအုံ ရေ+မီး(ဆက်လက်သုံးစွဲခွင့်)အပါအဝင် နေထိုင်ပိုင်ဆိုင် အကျိုးခံစားခွင့် အရပ်ရပ်အားလုံးတို့ကို အရောင်းအဝယ်ကတိစာချုပ်အဆင့်ဆင့်ဖြင့် ဝယ်ယူပိုင်ဆိုင်ထားပြီး တရားဝင်လွှဲပြောင်းရောင်းချပိုင်ခွင့်ရှိကြောင်း ပြောဆိုဝန်ခံကတိပြုသူ ဒေါ်စန်းရီ(ဘ)ဦးမောင်ကြီး(၉/ခမစ(နိုင်)၀၇၆၅၉၆)ထံမှ ကျွန်ုပ်၏ မိတ်ဆွေ ဒေါ်နန်းမြင့်(ဘ)ဦးအောင်လှ(၁၃/နမတ(နိုင်)၀၀၁၇၅၀)က အပြီးအပိုင် လွှဲပြောင်းဝယ်ယူရန် သဘောတူညီသဖြင့် ရောင်းကြေးငွေ၏ စရန်ငွေတချို့တစ်ဝက်ကို ပေးချေထားပြီး ဖြစ်ပါသည်။

အထက်ပါ မြေကွက်အရောင်းအဝယ်နှင့်ပတ်သက်၍ ကန့်ကွက်လိုသူများရှိပါက ခိုင်လုံသည့် စာချုပ်စာတမ်းမူရင်းများဖြင့် ဤကြေညာပါသည့်ရက်မှစ၍ (၇)ရက်အတွင်း ကျွန်ုပ်ထံသို့ လာရောက်ကန့်ကွက်နိုင်ပါသည်။ သတ်မှတ်ရက်အတွင်း ကန့်ကွက်မှုမရှိပါက ဤအရောင်းအဝယ်ကိစ္စကို ပြီးစီးသည်အထိ ဆက်လက်ဆောင်ရွက်သွားမည်ဖြစ်ကြောင်း အများသိစေရန် ကြေညာအပ်ပါသည်။

**ဝယ်ယူသူ၏ လွှဲအပ်ချက်အရ–**

**ဒေါ်အေးစန္ဒာထက် (LL.B) တရားလွှတ်တော်ရှေ့နေ**

**အကွက်(၅၁၄ / ၂)၊ ၃၂လမ်း၊ ၅၇လမ်းနှင့်၅၈လမ်းကြား၊ ကန်ကောက်ရပ်ကွက်၊ ချမ်းအေးသာစံမြို့နယ်၊ မန္တလေးမြို့။ ဖုန်း ၀၉–၂၅၈၅၀၄၉၃၉**

## ကန့်ကွက်နိုင်ပါသည်

မန္တလေးတိုင်းဒေသကြီး၊ မဟာအောင်မြေခရိုင်၊ ချမ်းမြသာစည်မြို့နယ်၊ အောင်ပင်လယ်ရပ်ကွက်၊ အကွက်အမှတ်(၁)၊ ဦးပိုင်အမှတ်(၂၇)၊ ဧရိယာ(၀ ဒသမ ၀၅၅)ဧက အကျယ်အဝန်းရှိ ဂရန်မြေကွက်သည် ဒေါ်ခင်ခင်ဝင်း အမည်ဖြင့် ချထားပေးသည့် မြေကွက်ဖြစ်ပြီး အဆိုပါမြေကွက်၏ ပိုင်ဆိုင်မှုစာရွက်စာတမ်းမူရင်းများဖြစ်သည့် မြေချထားမိန့်မူရင်း၊ ငွေရပြေစာ(၂၄၀၀ိ/)နှင့် (၄၀၀၀ိ-)မူရင်းတို့မှာ ဒေါ်ခင်ခင်ဝင်း၏လက်ဝယ်တွင် အသိမ်းလွန်ပျောက်ဆုံးနေပါသည်။ အဆိုပါ ဦးပိုင်အမှတ်(၂၇)မြေကွက်အား ဂရန်သက်တမ်းတိုး ဆောင်ရွက်မည်ဖြစ်ပါသဖြင့် ကန့်ကွက်လိုသူများရှိပါက ဤကြေညာသည့်ရက်မှစ၍ (၁၄)ရက်အတွင်း ကန့်ကွက်နိုင်ပါကြောင်း ကြေညာအပ်ပါသည်။

**အမည်ပေါက်သူ ဒေါ်ခင်ခင်ဝင်း၏ လွှဲအပ်ညွှန်ကြားချက်အရ–**

**ဒေါ်ညွန့်စိန် (LL.B)**

**တရားလွှတ်တော်ရှေ့နေ**

**၆၉–အေလမ်း၊ ၃၇လမ်းနှင့်၃၈လမ်းကြား၊ မဟာနွယ်စဉ်ရပ်ကွက်၊ မဟာအောင်မြေမြို့နယ်၊ မန္တလေးမြို့။**

**ဖုန်း ၀၉–၂၅၆၃၆၁၄၀၁**

## ကန့်ကွက်နိုင်ပါသည်

မန္တလေး၊ ချမ်းမြသာစည်မြို့နယ်၊ အောင်ပင်လယ်ရပ်ကွက်၊ အကွက်အမှတ်(၁)၊ ဦးပိုင်အမှတ်(၂၈)၊ ဧရိယာ(၀ ဒသမ ၀၅၅၁)ဧက အကျယ်အဝန်းရှိ ဂရန်မြေကွက်သည် ဦးမောင်ထွန်း အမည်ဖြင့် ချထားပေးသည့် မြေကွက်ဖြစ်ပြီး အဆိုပါမြေကွက်၏ ပိုင်ဆိုင်မှုစာရွက်စာတမ်းမူရင်းများဖြစ်သည့် မြေချထားမိန့်မူရင်း၊ ငွေရပြေစာ(၂၄၀၀ိ/)နှင့် (၄၀၀၀ိ-)မူရင်းတို့မှာ ဦးမောင်ထွန်း၏လက်ဝယ်တွင် အသိမ်းလွန်ပျောက်ဆုံးနေပါသည်။ အဆိုပါ ဦးပိုင်အမှတ်(၂၈)မြေကွက်အား ဂရန်သက်တမ်းတိုး ဆောင်ရွက်မည်ဖြစ်ပါသဖြင့် ကန့်ကွက်လိုသူများရှိပါက ဤကြေညာသည့်ရက်မှစ၍ (၁၄)ရက်အတွင်း ကန့်ကွက်နိုင်ပါကြောင်း ကြေညာအပ်ပါသည်။

**အမည်ပေါက်သူ ဦးမောင်ထွန်း၏ လွှဲအပ်ညွှန်ကြားချက်အရ–**

**ဒေါ်ညွန့်စိန် (LL.B)**

**တရားလွှတ်တော်ရှေ့နေ**

**၆၉–အေလမ်း၊ ၃၇လမ်းနှင့်၃၈လမ်းကြား၊ မဟာနွယ်စဉ်ရပ်ကွက်၊ မဟာအောင်မြေမြို့နယ်၊ မန္တလေးမြို့။**

**ဖုန်း ၀၉–၂၅၆၃၆၁၄၀၁**

## အများသိစေရန် ကြေညာခြင်း

မန္တလေးမြို့၊ ချမ်းမြသာစည်မြို့နယ်၊ အောင်ပင်လယ်ရပ်ကွက်၊ အကွက်အမှတ်(စစ/၈)၊ ဦးပိုင်အမှတ်(၈၇)၊ ဧရိယာပေ(၃၀×၄၀) အကျယ်အဝန်းရှိ ဦးချစ်စု အမည်ပေါက် မြေကွက်အတွင်းမှ မြောက်ဘက်ခြမ်း ဧရိယာ(၁၅ပေ×ပေ၄၀)အကျယ်အဝန်းရှိ မြေကွက် အစိတ်အပိုင်းနှင့် ယင်းမြေကွက်ပေါ်ရှိ နံကပ်(၂)ထပ် အဆောက်အအုံအပါအဝင် နေထိုင်ပိုင်ဆိုင် အကျိုးခံစားခွင့် အရပ်ရပ်အားလုံးတို့ကို လက်ရှိလက်ရောက် ဝယ်ယူပိုင်ဆိုင်ထားခဲ့ပြီး လွှဲပြောင်းရောင်းချပိုင်ခွင့် အပြည့်အဝရှိသည်ဟု အဆိုပြုသူ ဦးသိန်းထွေး(ဘ)ဦးသောင်းဖေ(၉/မရတ(နိုင်)၁၀၄၉၆၇)ထံမှ ကျွန်ုပ်၏မိတ်ဆွေဖြစ်သူ ဒေါ်စန်းစန်းနု(ဘ)ဦးကျော်ထွန်း(၉/မရမ(နိုင်)၀၅၁၄၀၅)ကိုင်ဆောင်သူက ဝယ်ယူရန် သဘောတူညီပြီးဖြစ်၍ ရောင်းကြေးငွေ၏ တစ်စိတ်တစ်ဒေသကို စရန်ငွေအဖြစ် ပေးချေထားပြီး ဖြစ်ပါသည်။

အဆိုပါအရောင်းအဝယ်ကိစ္စနှင့်ပတ်သက်၍ ကန့်ကွက်လိုသူများရှိပါက ခိုင်လုံသော ပိုင်ဆိုင်မှုစာရွက်စာတမ်း၊ စာချုပ်စာတမ်း အထောက်အထားမူရင်းများဖြင့် (၁၄)ရက်အတွင်း ကျွန်ုပ်ထံသို့ လာရောက်ကန့်ကွက်နိုင်ပါသည်။ သတ်မှတ်ရက်အတွင်း ကန့်ကွက်သူမရှိပါက အရောင်းအဝယ်အား ဥပဒေနှင့်အညီ ဆက်လက်ဆောင်ရွက်သွားမည်ဖြစ်ပါကြောင်း အများသိစေရန် ကြေညာအပ်ပါသည်။

**ဝယ်ယူသူ၏ လွှဲအပ်ညွှန်ကြားချက်အရ–**

**ဒေါ်ခင်ငြိမ်းငြိမ်းကျော်**

**အထက်တန်းရှေ့နေ(စဉ်–၅၆၀၅၀)**

**၄၆လမ်းနှင့်၄၇လမ်းကြား၊ ၁၁၇(အေ)လမ်း၊ မြရည်နန္ဒာအိမ်ရာ၊ချမ်းမြသာစည်မြို့နယ်၊ မန္တလေးမြို့။ ဖုန်း ၀၉–၉၄၉၉၂၆၆၅**

**ကြော်ငြာစာ**

မန္တလေး၊ ပြည်ကြီးတံခွန်မြို့နယ်၊ ထိန်ကုန်းရပ်ကွက်၊ အကွက်အမှတ်(ဈ)၊ ဦးပိုင်အမှတ်(၂၁)၊ ရန်-မန်းကားလမ်းအနောက်ဘက်၊ မဇင်သိန်းလမ်းတောင်ဘက်ရှိ ဂရန်မြေကွက် အမည်ပေါက်သူ ဒု-ဗိုလ်မှူးကြီး ဉာဏ်ထွန်းအောင်(၉/မထလ(နိုင်)၀၀၉၅၁၉)က ဂရန်စာချုပ်တင်ပြ၍ မှတ်ပုံတင်အရောင်းအဝယ်စာချုပ် ချုပ်ဆိုရန်အတွက် မြေပုံ၊ မြေရာဇဝင်ရေးကူးခွင့်ပြုပါရန် လျှောက်ထားလာပါသည်။ ကန့်ကွက်လိုပါက ခိုင်လုံသော အထောက်အထားများ၊ မှတ်ပုံတင်စာချုပ်စာတမ်းများ၊ တရားရုံးဒီကရီများဖြင့် (၁၄)ရက်အတွင်း ကန့်ကွက်နိုင်ပါသည်။

ဌာနမှူး မြို့ပြစီမံကိန်းနှင့် မြေစီမံခန့်ခွဲမှုဌာန မန္တလေးမြို့တော်စည်ပင်သာယာရေးကော်မတီ ။

## ပျောက်ဆုံးကြောင်း

ဦးဝင်းမြတ် နိုင်ငံသားစိစစ်ရေးကတ်အမှတ်(၉/အမဇ(နိုင်)၀၆၅၅၄၃) ကိုင်ဆောင်သူ၏ Passport No- MH670026 သည် ပျောက်ဆုံးနေပါသဖြင့် တွေ့ရှိပါက အောက်ပါဖုန်းနံပါတ်သို့ အကြောင်းကြားပေးပါရန်။

**ဦးဝင်းမြတ် ဖုန်း ၀၉–၇၉၉၆၈၂၈၀၈**