မန္တလေး နေ့စဉ်

The Mandalay Daily

၁၉၉၇ ခုနှစ် နိုဝင်ဘာလ ၃ ရက် စတင်ထုတ်ဝေသည်။

အတွဲ(၂၉) ၊ အမှတ်(၄၈)၊ ၁၃၈၇ ခုနှစ် ၊ ပြာသိုလပြည့်ကျော် ၁၄ ရက် ၊ ၁၆-၁-၂၀၂၆၊ သောကြာနေ့။

မြတ်ဗုဒ္ဓ၏ အဆုံးအမတရား

စန္ဒကူးပန်း၊ တောင်ဇလပ်ပန်း၊ ကြာပန်း၊ မြတ်လေးပန်း စသော ပန်းနံ့သာတို့ထက် သီလတည်းဟူသော အနံ့သည် အတုမရှိ ထူးကဲလွန်မြတ်၏။

(ဓမ္မပဒ)

အမျိုးသားကာကွယ်ရေးနှင့်လုံခြုံရေးကောင်စီ၏ ဦးတည်ချက်(၄)ရပ်

၁။ နိုင်ငံတော်၏ အမျိုးသားအကျိုးစီးပွားကို အလေးထား၍ စစ်မှန်စည်းကမ်းပြည့်ဝသော ပါတီစုံ ဒီမိုကရေစီစနစ်ကို အကောင်အထည်ဖော်နိုင်မည့် နိုင်ငံရေးအင်အားစုများ၊ ပြည်သူ့ကိုယ်စားလှယ်များ ဖြစ်ပေါ်လာစေရန် အစဉ်တစိုက်ဆောင်ရွက်ရေး။

၂။ နိုင်ငံ့စီးပွားဖွံ့ဖြိုးတိုးတက်ရေး၌ အဓိကနှင့် အခြေခံအုတ်မြစ်ဖြစ်သည့် စိုက်ပျိုးရေးကဏ္ဍ စဉ်ဆက်မပြတ်တိုးတက်၍ စိုက်ပျိုးမွေးမြူရေးကို အခြေခံသည့်စက်မှုကဏ္ဍ (Agro-based Industries) ဖွံ့ဖြိုးတိုးတက်မှုမှသည် ပြည်သူတို့၏ လူမှုစီးပွားဘဝကို စဉ်ဆက်မပြတ်မြှင့်တင်ရေး။

၃။ နိုင်ငံတော်စဉ်ဆက်မပြတ် ဖွံ့ဖြိုးတိုးတက်ခိုင်မာစေရေးအတွက် အမျိုးသားပညာရေးကဏ္ဍ၊ ကျန်းမာရေးကဏ္ဍတို့ကို အလေးထားမြှင့်တင်ရေး။

၄။ ပါတီစုံဒီမိုကရေစီအထွေထွေရွေးကောက်ပွဲလုပ်ငန်းစဉ်များ အောင်မြင်ပြီး ပြည်သူလူထုတစ်ရပ်လုံး လိုလားတောင့်တသည့် ပါတီစုံဒီမိုကရေစီစနစ်ကို အောင်မြင်စွာလျှောက်လှမ်းနိုင်ရေး ပြည်သူလူထု၏ ပူးပေါင်းပါဝင်မှုဖြင့် အကောင်အထည်ဖော်ဆောင်ရွက်ရေး။

အမျိုးသားကာကွယ်ရေးနှင့် လုံခြုံရေးကောင်စီရုံးအမှုဆောင်ချုပ် ဦးအောင်လင်းဒွေး (၇၄)နှစ်မြောက် ကယားပြည်နယ်နေ့ အထိမ်းအမှတ်အခမ်းအနားနှင့် ပြည်နယ်ဂုဏ်ထူးဆောင်ဆုများ ချီးမြှင့်ခြင်းအခမ်းအနားတက်ရောက်

လွိုင်ကော် ဇန်နဝါရီ ၁၅

၂၀၂၆ ခုနှစ် (၇၄) နှစ်မြောက် ကယားပြည်နယ်နေ့ အထိမ်းအမှတ်အခမ်းအနားနှင့် ပြည်နယ်ဂုဏ်ထူးဆောင်ဆုများ ချီးမြှင့်ခြင်းအခမ်းအနားကို ယနေ့ နံနက်ပိုင်းတွင် လွိုင်ကော်မြို့ ပြည်နယ်ခန်းမ၌ ကျင်းပသည်။

အခမ်းအနားသို့ အမျိုးသားကာကွယ်ရေးနှင့် လုံခြုံရေးကောင်စီရုံး အမှုဆောင်ချုပ် ဦးအောင်လင်းဒွေး၊ ပြည်ထောင်စုဝန်ကြီးများ၊ ကာကွယ်ရေးဦးစီးချုပ်ရုံးမှ တာဝန်ရှိသူများ၊ အမျိုးသားကာကွယ်ရေးနှင့် လုံခြုံရေးကောင်စီ၏ ဗဟိုအကြံပေးအဖွဲ့ဝင်များ၊ ကယားပြည်နယ်ဝန်ကြီးချုပ် ဦးစိန်ဦး၊ အရှေ့ပိုင်းတိုင်းစစ်ဌာနချုပ် တိုင်းမှူး၊ ဒေသကွပ်ကဲရေးမှူး၊ ပြည်နယ်ဝန်ကြီးများ၊ ဌာနဆိုင်ရာတာဝန်ရှိသူများ၊ ဒေသခံတိုင်းရင်းသားပြည်သူများနှင့် ကယားတိုင်းရင်းသား ရိုးရာယဉ်ကျေးမှုအကအဖွဲ့များ တက်ရောက်ကြသည်။

ဦးစွာ ပြည်ထောင်စုဝန်ကြီး ဦးမင်းနောင်၊ ဦးဉာဏ်ထွန်း၊ ပြည်နယ်ဝန်ကြီးချုပ် ဦးစိန်ဦး၊ ကာကွယ်ရေးဦးစီးချုပ်ရုံး(ကြည်း)မှ ဒုတိယဗိုလ်ချုပ်ကြီး ဇော်မင်းလတ်နှင့် အမျိုးသားကာကွယ်ရေးနှင့် လုံခြုံရေးကောင်စီ၏ ဗဟိုအကြံပေးအဖွဲ့ဝင် ပိုးရယ်အောင်သိန်းတို့က စာမျက်နှာ ၃ သို့

မန္တလေးမြို့နှင့်အနီးတစ်ဝိုက်တွင် မိုးအနည်းငယ်ရွာဖွယ်ရာ ရှိသည်

နေပြည်တော် ဇန်နဝါရီ ၁၅

မနက်ဖြန်မွန်းတည့်ချိန်အထိ ခန့်မှန်းချက်မှာ နေပြည်တော်၊ မန္တလေးတိုင်းဒေသကြီး၊ စစ်ကိုင်းတိုင်းဒေသကြီးအောက်ပိုင်း၊ ဧရာဝတီတိုင်းဒေသကြီး၊ တနင်္သာရီတိုင်းဒေသကြီးနှင့် ရှမ်းပြည်နယ်တို့တွင် နေရာကွက်ကျား မိုးအနည်းငယ်ရွာနိုင်ပါသည်။ ရွာရန်ရာနှုန်း ၆၀ ဖြစ်ပါသည်။ ကျန်တိုင်းဒေသကြီးနှင့် ပြည်နယ်တို့တွင် တိမ်အသင့်အတင့် ဖြစ်ထွန်းမည်။

မြန်မာ့ပင်လယ်ပြင်မှာ လှိုင်းအနည်းငယ်မှ လှိုင်းအသင့်အတင့် ရှိမည်။ လှိုင်းအမြင့်မှာ မြန်မာ့ကမ်းရိုးတန်းတစ်လျှောက်နှင့် ကမ်းလွန်ပင်လယ်ပြင်တို့တွင် ၃ ပေမှ ၅ ပေခန့် ရှိနိုင်ပါသည်။

နောက်(၂)ရက်အတွက် ခန့်မှန်းချက်မှာ နေပြည်တော်၊ မန္တလေးတိုင်းဒေသကြီး၊ ပဲခူးတိုင်းဒေသကြီး၊ မကွေးတိုင်းဒေသကြီး၊ စစ်ကိုင်းတိုင်းဒေသကြီး၊ ကချင်ပြည်နယ်၊ ကယားပြည်နယ်နှင့် ရှမ်းပြည်နယ်တို့တွင် ညအပူချိန်များ အနည်းငယ် လျော့နည်းနိုင်ပါသည်။

နေပြည်တော်နှင့်အနီးတစ်ဝိုက်အတွက် မနက်ဖြန်မွန်းတည့်ချိန်အထိ ခန့်မှန်းချက်မှာ နေရာကွက်ကျား မိုးအနည်းငယ်ရွာဖွယ်ရာ ရှိပါသည်။ ရွာရန်ရာနှုန်း ၄၀ ဖြစ်ပါသည်။

ရန်ကုန်မြို့နှင့်အနီးတစ်ဝိုက်အတွက် မနက်ဖြန်မွန်းတည့်ချိန်အထိ ခန့်မှန်းချက်မှာ တိမ်အသင့်အတင့် ဖြစ်ထွန်းမည်။

မန္တလေးမြို့နှင့်အနီးတစ်ဝိုက်အတွက် မနက်ဖြန်မွန်းတည့်ချိန်အထိ ခန့်မှန်းချက်မှာ နေရာကွက်ကျား မိုးအနည်းငယ်ရွာဖွယ်ရာ ရှိပါသည်။ ရွာရန်ရာနှုန်း ၄၀ ဖြစ်ပါသည်။

မိုး/ဇလ

ယနေ့ ဖတ်စရာအညွှန်း

ပြည်သူများအား အခြေခံစားသောက်ကုန်များကို အထူးသက်သာသော ဈေးနှုန်းဖြင့် ရောင်းချပေးလျက်ရှိ

စာမျက်နှာ ၂

လူငယ်မျိုးဆက်သစ်များပေါ်ထွက်လာစေရေးအတွက် လက်ဝှေ့ပြိုင်ပွဲတစ်ခု ကျင်းပသွားမည်

စာမျက်နှာ ၁၅

၂၀၂၆ ခုနှစ် ၊ ဇန်နဝါရီ ၁၆ ရက် ၊ သောကြာနေ့ ။

လောကတွင် ရပ်တည်ရှင်သန်နိုင်ရန် ပညာရပ်တစ်မျိုးမျိုးကို တတ်မြောက်ထားရန်လိုအပ်မည်

လူ့ဘဝတွင် အရာရာတိုင်း အစကတည်းက ကောင်းမွန်ခိုင်မာပါမှ အဆုံးတွင် တည်တံ့သေချာသော ပန်းတိုင်ကို ရောက်ရှိနိုင်မည်ဖြစ်သည်။ လူတစ်ယောက် ဘဝတစ်ခုကို တည်ဆောက်ရာတွင်လည်း အဓိကအရေးကြီးဆုံး လိုအပ်ချက်မှာ စိတ်ဓာတ်၊ စည်းကမ်း၊ ပညာဖြစ်သည်။ မိဘတိုင်းသည် မိမိတို့၏ သား၊ သမီးများကို ငယ်စဉ်ကာလမှစတင်ကာ စည်းကမ်းကျကျ နည်းလမ်းပြခဲ့မှသာလျှင် စိတ်ထားကောင်းမွန်၊ စိတ်ဓာတ်ဖြူစင်၍ အကျင့်စာရိတ္တကောင်းများအဖြစ် ဂုဏ်ယူနေရမည်ဖြစ်သည်။ အခြေခံကျသော နည်းလမ်းကောင်းများကို လမ်းညွှန်သွန်သင်ရမည့် တာဝန်သည် အရွယ်ရောက်လာ သားသမီးများ၏ မိဘတိုင်းတွင် ရှိနေရမည့် အရာပင်ဖြစ်သည်။ ထို့အတူ ဒါန၊ သီလ၊ ဘာဝနာစသည့် ကုသိုလ်ကောင်းမှုများကို ငယ်ရွယ်စဉ်ကပင် တတ်သိနားလည် လေ့ကျင့်လိုက်နာတတ်စေရန် မိဘတိုင်းက စွမ်းဆောင်ပေးကြရမည်ဖြစ်သည်။ သို့မှသာ လောဘ၊ ဒေါသ၊ မာန်မာနကင်းစင်သော လူတော်လူကောင်း လူလိမ္မာကလေးများ ဖြစ်လာမည်ဖြစ်သည်။ အခြေခံအစကောင်းမွန်ပါမှ သားသမီးများ၏ နောင်ရေးစိတ်အေးရမည်ဖြစ်သည်။ အခြေခံကောင်းမွန်ရုံဖြင့် မပြီးသေးပါ။ ဘဝတည်ဆောက်ရေးအတွက် အရေးကြီးဆုံးဖြစ်သော ပညာကိုလည်း တတ်မြောက်ရန် မိဘတိုင်းက လမ်းညွှန်ပေးရမည်ဖြစ်သည်။ အတန်းပညာ၊ လက်မှုပညာ၊ စက်မှုပညာ၊ အနုပညာစသည့် ပညာရပ်ပေါင်းများစွာအနက် တစ်စုံတစ်ခုသောပညာဖြင့် မိမိတို့၏ ဘဝကိုခိုင်မာအောင် ထုဆစ်ပုံဖော်ဖန်တီးကြရမည်ဖြစ်သည်။ ထိုပညာရပ်များအပေါ်တွင် အခြေခံကျကျ သင်ကြားကြရန် မဖြစ်မနေလိုအပ်မည်ဖြစ်သည်။ အစဟူသည်ကား အခြေခံပင်ဖြစ်သည်။

အစဟူသည် စိတ်ဆန္ဒဖြစ်သည်။ ဆန္ဒဖြင့်စတင်နိုင်မှ အောင်မြင်မှုဖြင့် အဆုံးသတ်နိုင်မည်ဖြစ်သည်။ ထို့ကြောင့် ပညာကို လိုလိုလားလား သင်ယူချင်စိတ်ရှိရန် လိုအပ်မည်ဖြစ်သည်။ မိမိ သင်ယူသောပညာရပ်သည် မိမိစိတ်ပါဝင်စားသော ပညာရပ်ဖြစ်လျှင် ပို၍ကောင်းမည်ဖြစ်သည်။ ပညာသင်ယူရခြင်း အခြေခံအကြောင်းအရာများကို ကျောင်းသား၊ ကျောင်းသူများ သိရှိနားလည်လိုအပ်မည်ဖြစ်သည်။ အသိတရား၊ အသိပညာရရှိရန် ကျွမ်းကျင်သော အတတ်ပညာရရှိရန် မိမိကိုယ်တိုင် အစွမ်းကုန်ကြိုးစားပါမှ လောကတွင် ရပ်တည်ရှင်သန်နိုင်မည်ဖြစ်သည်။

ပညာဟုဆိုရာတွင် အတန်းပညာကိုချည်း ဆိုလိုသည်မဟုတ်ပါ။ လောကတွင် ရပ်တည်ရှင်သန်နိုင်ရန်အတွက် ပညာရပ် တစ်မျိုးမျိုးကို တတ်မြောက်ထားရန် လိုအပ်မည်ဖြစ်သည်။ မိမိအသက်မွေးဝမ်းကျောင်းပြုမည့် ပညာရပ်အပေါ်တွင် နားလည်သဘောပေါက်ရန် လိုအပ်မည်ဖြစ်သည်။ အသေးစိတ် အခြေခံကျကျ လေ့လာလိုက်စားမှုမှ ကျွမ်းကျင်နိုင်နင်းမှုရှိလာသည်အထိ လေ့ကျင့်ကြရမည်ဖြစ်သည်။

သို့ဖြစ်ရာ အစကောင်းမှအနှောင်းသေချာ ဆိုသောစကားအတိုင်း လူ့ဘဝ၏ အဖိုးတန်ဆုံးသော အချိန်ကာလသည် ပထမအရွယ်ကျောင်းသား၊ ကျောင်းသူများ၏ လူငယ်ဘဝဖြစ်သည်။ လူငယ်ဘဝတွင် အကောင်းဆုံးသောအရာများကို ပိုင်ဆိုင်နိုင်အောင်နှင့် လောကတွင် ရပ်တည်ရှင်သန်နိုင်ရန်အတွက် ပညာရပ် တစ်မျိုးမျိုးကို တတ်မြောက်ထားရန်မှာ အရေးကြီးလှသည်။ ပညာသည် လောက၏ အလင်းရောင်ဖြစ်သောကြောင့် ကျောင်းပညာရပ်များ သင်ယူရမည့်အချိန်တွင် အခြေခံပညာမူလတန်း၊ အလယ်တန်း၊ အထက်တန်းပညာရပ်များကို ဆုံးခန်းတိုင်အောင် သင်ကြားကြရမည်လည်းဖြစ်သည်။ အခြေခံပညာအဆင့်သည် လူငယ်ဘဝ၏ ပထမလှေကားထစ်ဟု ဆိုနိုင်သည်။ စာမေးပွဲအဆင့်ဆင့်ကို အောင်မြင်အောင် ကြိုးစားနိုင်ခြင်းသည် ပထမဆုံးသော လှေကားထစ်ကို အောင်မြင်စွာ ကျော်ဖြတ်လိုက်ခြင်းပင်ဖြစ်ပါကြောင်း ရေးသားလိုက်ရပေသည်။

၂၀၂၆ ခုနှစ်၊ (၇၉)နှစ်မြောက် ပြည်ထောင်စုနေ့ အမျိုးသားရေးဦးတည်ချက်များ

၁။ နိုင်ငံတော်၏ အမျိုးသားရေးရည်မှန်းချက်ဖြစ်သည့် တိုင်းပြည်သာယာဝပြောရေးနှင့် စားရေရိက္ခာဖူလုံရေးအတွက် တိုင်းရင်းသားပြည်သူအားလုံးက ဝိုင်းဝန်းကြိုးပမ်းဆောင်ရွက်ရေး။

၂။ တိုင်းပြည်တည်ငြိမ်အေးချမ်းရေးနှင့် တရားဥပဒေစိုးမိုးရေးလုပ်ငန်းများ အောင်မြင်စွာ အကောင်အထည်ဖော်ဆောင်ရွက်ရာတွင် နိုင်ငံတော်အစိုးရ၊ တပ်မတော်တို့နှင့်အတူ တိုင်းရင်းသားလူမျိုးများအားလုံး လက်တွဲပူးပေါင်းဆောင်ရွက်ရေး။

၃။ နိုင်ငံတော်အတွင်းတရားမျှတခြင်း၊ လွတ်လပ်ခြင်းနှင့် ညီမျှခြင်းတည်းဟူသော လောကပါလတရားများ ထွန်းကားလျက် တိုင်းရင်းသားလက်နက်ကိုင်အဖွဲ့များနှင့် ထာဝရငြိမ်းချမ်းရေး တည်ဆောက်နိုင်ရန်အတွက် ဝိုင်းဝန်းကြိုးပမ်းဆောင်ရွက်ရေး။

၄။ တိုင်းရင်းသားညီအစ်ကိုမောင်နှမများ၏ ရင်းနှီးချစ်ကြည်မှု၊ ယုံကြည်မှု၊ စည်းလုံးညီညွတ်မှု၊ စုစည်းလုပ်ဆောင်မှုတို့ဖြင့် စစ်မှန်၍စည်းကမ်းပြည့်ဝသော ပါတီစုံဒီမိုကရေစီစနစ်ကို ကျင့်သုံးပြီး ဒီမိုကရေစီနှင့် ဖက်ဒရယ်စနစ်ကို အခြေခံသည့် ပြည်ထောင်စုကိုတည်ဆောက်ရေး။

၅။ ခေတ်မီဖွံ့ဖြိုးတိုးတက်သော နိုင်ငံတော်ဖြစ်ပေါ်လာရေးနှင့် တိုင်းရင်းသားများ၏ ပညာရေး၊ ကျန်းမာရေးနှင့် လူမှုစီးပွားဘဝများ ဖွံ့ဖြိုးတိုးတက်အောင် ဝိုင်းဝန်းဖော်ဆောင်ရေး။

ပုံနှိပ်ခြင်းလုပ်ငန်း၊ ထုတ်ဝေခြင်းလုပ်ငန်းနှင့် သတင်းအေဂျင်စီလုပ်ငန်းလုပ်ကိုင်သူများ လုပ်ငန်းအသိအမှတ်ပြုလက်မှတ်အသစ်လဲလှယ်ရန် အသိပေးကြေညာခြင်း

၁။ ပြန်ကြားရေးဝန်ကြီးဌာနအနေဖြင့် ပုံနှိပ်ခြင်းနှင့် ထုတ်ဝေခြင်းလုပ်ငန်းနည်းဥပဒေများ ထွက်ရှိသည့် ၁၀-၁၀-၂၀၁၄ ရက်နေ့မှစ၍ ပုံနှိပ်ခြင်း၊ ထုတ်ဝေခြင်းနှင့် သတင်းအေဂျင်စီလုပ်ငန်း အသိအမှတ်ပြုလက်မှတ်များအား ၅ နှစ် သက်တမ်းခွင့်ပြုပေးခဲ့ပါသည်။

၂။ အသိအမှတ်ပြုလက်မှတ် သက်တမ်းကုန်ဆုံးပါက နည်းဥပဒေ ၂၁ အရ သက်တမ်းကုန်ဆုံးသည့်ရက်မှစ၍ ရက်ပေါင်း ၆၀ အတွင်း သတ်မှတ်ပုံစံနှင့်အတူ အခကြေးငွေကျပ်တစ်သောင်းပေးသွင်း၍ ပြန်ကြားရေးဝန်ကြီးဌာနသို့ အသိအမှတ်ပြုလက်မှတ်အသစ်လဲလှယ်ရန် လာရောက်ဆောင်ရွက်ရမည်ဖြစ်ပါသည်။

၃။ သက်တမ်းကုန်လွန်သော အသိအမှတ်ပြုလက်မှတ်များဖြင့် လုပ်ငန်းဆက်လက်လုပ်ကိုင်ခွင့်မရှိကြောင်းနှင့် သက်တမ်းကုန်ဆုံးပြီး လုပ်ငန်းဆက်လက်လုပ်ကိုင်ပါက ပုံနှိပ်ခြင်းနှင့် ထုတ်ဝေခြင်းလုပ်ငန်းဥပဒေအရ အရေးယူခံရမည်ဖြစ်ကြောင်း အသိပေးကြေညာအပ်ပါသည်။

၄။ အသေးစိတ်အချက်အလက်များ သိရှိလိုပါက ဖုန်း ၀၁-၅၄၁၄၁၃၊ ၀၁-၈၆၀၄၇၅၀၊ ၀၁-၈၆၀၄၇၅၁၊ iprd.crd.ygn@gmail.com သို့ ဆက်သွယ်မေးမြန်းနိုင်ပါသည်။

ပြန်ကြားရေးဝန်ကြီးဌာန

မင်းဘူးမြို့၌ ရေထုအရည်အသွေး တိုင်းတာစစ်ဆေးခြင်းလုပ်ငန်းများ ဆောင်ရွက်

မင်းဘူး ဇန်နဝါရီ ၁၅

မကွေးတိုင်းဒေသကြီး၊ မင်းဘူးခရိုင်၊ မင်းဘူးမြို့၌ ဝန်းကျင် လေထုအရည်အသွေး တိုင်းတာမှုနှင့် ရေထုအရည်အသွေး တိုင်းတာမှု လုပ်ငန်းစီမံချက်အရ မင်းဘူးခရိုင် ပတ်ဝန်းကျင်ထိန်းသိမ်းရေးဦးစီးဌာနရုံးက ရေထုအရည်အသွေး တိုင်းတာစစ်ဆေးခြင်းလုပ်ငန်းများကို ဇန်နဝါရီ ၁၄ ရက် နံနက်ပိုင်းက မြို့ဧရိယာအတွင်း ကွင်းဆင်းဆောင်ရွက်သည်။

ထိုသို့ဆောင်ရွက်ရာတွင် မင်းဘူးခရိုင် ပတ်ဝန်းကျင်ထိန်းသိမ်းရေးဦးစီးဌာနရုံးမှ လက်ထောက်ညွှန်ကြားရေးမှူး ဦးကျော်ဇေယျ ဦးဆောင်သောအဖွဲ့သည် မင်းဘူးခရိုင်အတွင်း ဝန်းကျင် လေထုအရည်အသွေး တိုင်းတာမှုနှင့် ရေထုအရည်အသွေး တိုင်းတာမှုလုပ်ငန်းစီမံချက်အရ မင်းဘူးမြို့၊ ထောက်ရှာပင်ဆိပ်ကမ်း၊ ဧရာဝတီမြစ်အတွင်းရှိ ရေအရည်အသွေးအားလည်းကောင်း၊ ဆားပွက်ချောင်း ရေအရည်အသွေးအားလည်းကောင်း၊ ရှင်ပင်စက္ကိန်းတဲဆိပ်ကမ်းရှိ ဧရာဝတီမြစ်ရေအရည်အသွေးအားလည်းကောင်း၊ မြို့နယ်စည်ပင်သာယာရေးအဖွဲ့မှ မင်းဘူးမြို့အတွင်း သောက်သုံးရေများ ဖြန့်ဝေဆောင်ရွက်ပေးလျက်ရှိသော ကျောက်တန်း(ရေစက်ရုံ)ရေဖြန့်ဝေပေးရေးလုပ်ငန်း၊ ဧရာဝတီမြစ်ရေတင်(WTP) ရေသန့်စင်ဖြန့်ဝေပေးရေး လုပ်ငန်းနှင့် တာဘိုင်(ရေစက်ရုံ) ရေဖြန့်ဝေပေးရေးလုပ်ငန်းစသည့် နေရာများရှိ ရေများ၏ ရေအရည်အသွေးများကို မြေပြင်ကွင်းဆင်း တိုင်းတာစစ်ဆေးခြင်းလုပ်ငန်းများ ဆောင်ရွက်ခဲ့ကြကြောင်း သိရသည်။

မောင်မောင်(မင်းဘူး)

ပြည်သူများအား အခြေခံစားသောက်ကုန်များကို အထူးသက်သာသောဈေးနှုန်းဖြင့် ရောင်းချပေးလျက်ရှိ

မန္တလေး ဇန်နဝါရီ ၁၅

မန္တလေးတိုင်းဒေသကြီး အစိုးရအဖွဲ့၏ စီစဉ်ကြီးကြပ်မှုဖြင့် မန္တလေးမြို့တော်စည်ပင်သာယာရေးကော်မတီ၊ စားသုံးသူရေးရာဦးစီးဌာန၊ မန္တလေးတိုင်းဒေသကြီး ကုန်သည်များနှင့် စက်မှုလက်မှုလုပ်ငန်းရှင်များအသင်း၊ မြန်မာနိုင်ငံဆန်စက်လုပ်ငန်းရှင်များအသင်း၊ မန္တလေးတိုင်းဒေသကြီး ဆီကုန်သည်များနှင့် ဆီလုပ်ငန်းရှင်များအသင်းတို့ ပူးပေါင်း၍ ဆန်၊ ဆီ၊ ကြက်ဥ၊ ဘဲဥ၊ ငါးများကို အထူးသက်သာသောဈေးနှုန်းဖြင့် ရုံးဖွင့်ရက်များတွင် မြို့နယ်အလိုက် ရောင်းချပေးလျက်ရှိရာ ယနေ့နံနက်ပိုင်းက အမရပူရမြို့နယ်၊ ရှမ်းကလေးကျွန်းကျေးရွာ၊ ရွာလယ်လမ်းမကြီးတွင် ရောင်းချပေးခဲ့သည်။

သက်သာဈေးရောင်းချမည့် အစီအစဉ်များကို ဇန်နဝါရီ ၁၆ ရက်တွင် အောင်မြေသာစံမြို့နယ်၊ ညောင်ကွဲရပ်ကွက်၊ ၈၆လမ်း၊ ၁၀လမ်းနှင့် ၁၁လမ်းကြားနှင့် ချမ်းအေးသာစံမြို့နယ်၊ ရွှေလုံရပ်ကွက်၊ ၂၇လမ်း၊ ၇၁လမ်းနှင့် ၇၂လမ်းကြားတို့တွင် လည်းကောင်း ရောင်းချပေးသွားမည်ဖြစ်သည်။

ထိုသို့ တိုက်ရိုက်ရောင်းချနေမှုအစီအစဉ်ကို မန္တလေးတိုင်းဒေသကြီးအစိုးရအဖွဲ့ စီးပွားရေးရာဝန်ကြီး ဦးသိန်းငွေနှင့် တာဝန်ရှိသူများ၊ ဈေးနှင့် သားသတ်ဌာန ဌာနမှူး ဦးသက်နိုင်နှင့် တာဝန်ရှိသူများက အနီးကပ်ကြီးကြပ်၍ ပြည်သူများ အဆင်ပြေစွာ ဝယ်ယူရရှိနိုင်ရေးအတွက် ဆောင်ရွက်ပေးလျက်ရှိကြောင်း သိရသည်။

(ဝဲပုံ)

(မန္တလေးနေ့စဉ်-၆)

မန္တလေးမြို့တော်စည်ပင်သာယာရေးကော်မတီ မန္တလေးနေ့စဉ်သတင်းစာကို ထုတ်ဝေခွင့်အမှတ်(၀၁၀၄၁) မန္တလေးမြို့တော်စည်ပင်သာယာရေးကော်မတီပုံနှိပ်တိုက် ပုံနှိပ်ထုတ်ဝေခွင့် (၀၁၂၈၁)၊ ၃၅လမ်းနှင့် ၇၁လမ်းထောင့်တွင် ပုံနှိပ်ထုတ်ဝေသည်။ စာတိုက်သေတ္တာအမှတ်(၃၆)၊ ကြေးနန်းလိပ် မန်း/နေ့စဉ်၊
အယ်ဒီတာ၊ သတင်းထောက်၊ ကွန်ပျူတာ၊ စာပြင်၊ ဖြန့်ချိရေး၊ ပုံနှိပ် ဖုန်း ၀၂-၂၈၄၇၃၉၈၊ ၀၂-၂၈၃၂၀၀၇ ၊ mdydailynewspaper@gmail.com
ကြော်ငြာဌာန
ဖုန်း/၀၉-၇၅၁၁၇၀၁၁၉
၃၅လမ်းနှင့် ၇၁လမ်းထောင့်

❑ ရှေ့ဖုံးမှ

(၇၄)နှစ်မြောက် ကယားပြည်နယ်နေ့ အထိမ်းအမှတ်မုခ်ဦးကို ဖဲကြိုးဖြတ်ဖွင့်လှစ်ပေးကြသည်။

စက်ခလုတ်နှိပ်ဖွင့်လှစ်ပေး

ထို့နောက် အမျိုးသားကာကွယ်ရေးနှင့် လုံခြုံရေးကောင်စီရုံး အမှုဆောင်ချုပ် ဦးအောင်လင်းဒွေးက ကယားပြည်နယ်နေ့ အထိမ်းအမှတ်မုခ်ဦးကို စက်ခလုတ်နှိပ်ဖွင့်လှစ်ပေးပြီး တိုင်းရင်းသားရိုးရာအကအဖွဲ့များအား ဂုဏ်ပြုဆုငွေများ ပေးအပ်ချီးမြှင့်သည်။

ယင်းနောက် အခမ်းအနားကို ပြည်နယ်ခန်းမ၌ ဆက်လက်ကျင်းပရာ သဘာပတိအဖွဲ့ဝင်များ ရောက်ရှိနေရာယူပြီး နိုင်ငံတော်အလံနှင့် ကျဆုံးလေပြီးသော ခေါင်းဆောင်ကြီးများနှင့် ရဲဘော်အပေါင်းကို အလေးပြုကြသည်။

ဆက်လက်၍ ပြည်ထောင်စုသမ္မတမြန်မာနိုင်ငံတော် ယာယီသမ္မတ နိုင်ငံတော်လုံခြုံရေးနှင့်အေးချမ်းသာယာရေးကော်မရှင်ဥက္ကဋ္ဌ ဗိုလ်ချုပ်မှူးကြီး သတိုးမဟာ သရေစည်သူ သတိုးသီရိ သုဓမ္မ မင်းအောင်လှိုင်ထံမှ (၇၄) နှစ်မြောက် ကယားပြည်နယ်နေ့ အခမ်းအနားသို့ ပေးပို့သည့်သဝဏ်လွှာကို အမျိုးသားကာကွယ်ရေးနှင့် လုံခြုံရေးကောင်စီရုံး အမှုဆောင်ချုပ် ဦးအောင်လင်းဒွေးက ဖတ်ကြားသည်။

ထို့နောက် ပြည်နယ်ဝန်ကြီးချုပ် ဦးစိန်ဦးက (၇၄)နှစ်မြောက် ကယားပြည်နယ်နေ့ အထိမ်းအမှတ်ဂုဏ်ပြုစကားပြောကြားသည်။

ယင်းနောက် အမှုဆောင်ချုပ်က ငြိမ်းချမ်းရေး၊ လုံခြုံရေး၊ တရားဥပဒေစိုးမိုးရေးဆိုင်ရာ ထူးချွန်ဆု(ပထမအဆင့်)နှင့် စီမံခန့်ခွဲရေးဆိုင်ရာ ထူးချွန်ဆု(ဒုတိယအဆင့်)ရရှိကြသူများကို ဂုဏ်ထူးဆောင်လက်မှတ်နှင့် ဂုဏ်ထူးဆောင်ဆုပစ္စည်းများ ပေးအပ်ချီးမြှင့်သည်။

ဆက်လက်၍ ပြည်ထောင်စုဝန်ကြီးများ၊ ပြည်နယ်ဝန်ကြီးချုပ်နှင့် တာဝန်ရှိသူများက စိုက်ပျိုးရေး၊ မွေးမြူရေးဆိုင်ရာ ထူးချွန်ဆုရရှိကြသူများ၊ စီမံခန့်ခွဲရေးဆိုင်ရာ ထူးချွန်ဆုရရှိကြသူများ၊ ငြိမ်းချမ်းရေး၊ လုံခြုံရေး၊ တရားဥပဒေစိုးမိုးရေးဆိုင်ရာ ထူးချွန်ဆုရရှိကြသူများ၊ လူမှုရေးဆိုင်ရာ ထူးချွန်ဆုရရှိကြသူများ၊ စီးပွားရေးဆိုင်ရာထူးချွန်ဆုရရှိကြသူများ၊ သင်တန်းထူးချွန်ဆုရရှိကြသူများ၊ (၂၆)ကြိမ်မြောက် အဆို၊ အက၊ အရေး၊ အတီးပြိုင်ပွဲများတွင် ဆုရရှိကြသူများ၊ (၃၃)ကြိမ်မြောက် အရှေ့တောင်အာရှအားကစားပြိုင်ပွဲတွင် ဆုရရှိခဲ့ကြသူများအား ဂုဏ်ထူးဆောင်လက်မှတ်နှင့် ဂုဏ်ထူးဆောင်ဆုပစ္စည်းများ ပေးအပ်ကြပြီး ဆုရရှိကြသူများနှင့် စုပေါင်းမှတ်တမ်းတင် ဓာတ်ပုံရိုက်ကြသည်။

ရင်းရင်းနှီးနှီး နှုတ်ဆက်

ထို့နောက် အမှုဆောင်ချုပ်နှင့်အဖွဲ့ဝင်များသည် ကန္တာဟောဝန်ပန်းခြံ၌ ကျင်းပသည့် (၇၄) နှစ်မြောက် ကယားပြည်နယ်နေ့အထိမ်းအမှတ် ကျင်းပသည့် ကယားရိုးရာနှင့် ကယန်းရိုးရာ နပန်းပြိုင်ပွဲ၊ ချောတိုင်တက်ပြိုင်ပွဲ၊ ထုပ်ဆီးတိုးပြိုင်ပွဲ၊ လွန်ဆွဲပြိုင်ပွဲ၊ မူကြိုကလေးများ၏ အပြေးပြိုင်ပွဲ၊ ဘောလုံးကောက်ပြိုင်ပွဲ၊ ဆန်ကောရွက်ပြိုင်ပွဲနှင့် ရိုးရာစပါးထောင်းပြိုင်ပွဲ ယှဉ်ပြိုင်နေမှုများကို ဒေသခံပြည်သူများနှင့်အတူ ကြည့်ရှုအားပေးပြီး ဆုရရှိသူများအား ဆုများပေးအပ်ချီးမြှင့်ကာ ရင်းရင်းနှီးနှီး နှုတ်ဆက်ကြသည်။

ယင်းနောက် (၇၄)နှစ်မြောက် ကယားပြည်နယ်နေ့ အထိမ်းအမှတ် ခင်းကျင်းပြသထားသည့် ဝန်ကြီးဌာန ပြခန်းများကို လိုက်လံကြည့်ရှုအားပေးကြသည်။ (အပေါ်ပုံ)

မွန်းလွဲပိုင်းတွင် အမှုဆောင်ချုပ်နှင့် အဖွဲ့ဝင်များသည် လောဓမ္မ အခြေခံပညာအထက်တန်းကျောင်း(ခွဲ) ဒွေးမယ်နော်ဆောင် RCC နှစ်ထပ်ကျောင်းဆောင်သစ်ဖွင့်ပွဲ အခမ်းအနားသို့ တက်ရောက်ကြသည်။

ဦးစွာ ပြည်နယ်ဝန်ကြီးချုပ်က ကြိုဆိုနှုတ်ခွန်းဆက်စကား ပြောကြားသည်။

ဆက်လက်၍ ပြည်ထောင်စုဝန်ကြီး ဦးမင်းနောင်၊ ဦးညာဏ်ထွန်း၊ ပြည်နယ်ဝန်ကြီးချုပ် ဦးစိန်ဦး၊ ကာကွယ်ရေးဦးစီးချုပ်ရုံး(ကြည်း)မှ ဒုတိယဗိုလ်ချုပ်ကြီး ဇော်မင်းလတ်နှင့် အမျိုးသားကာကွယ်ရေးနှင့်လုံခြုံရေးကောင်စီ၏ ဗဟိုအကြံပေးအဖွဲ့ဝင် မန်းငြိမ်းမောင်တို့က ဖဲကြိုးဖြတ်ဖွင့်လှစ်ပေးကြသည်။

ထို့နောက် အမှုဆောင်ချုပ်က RCC နှစ်ထပ်ကျောင်းဆောင်သစ် ဒွေးမယ်နော်ဆောင်အား စက်ခလုတ်နှိပ်၍ဖွင့်လှစ်ပေးပြီး တက်ရောက်လာကြသူများနှင့်အတူ စုပေါင်းမှတ်တမ်းတင် ဓာတ်ပုံရိုက်ကာ ကျောင်းဆောင်သစ်ကို လှည့်လည်ကြည့်ရှုကြသည်။

ယင်းနောက် အမှုဆောင်ချုပ်နှင့် အဖွဲ့သည် လွိုင်ကော်တက္ကသိုလ်သို့ရောက်ရှိကြရာ ဒုတိယပါမောက္ခချုပ်က အကြမ်းဖက်သောင်းကျန်းသူများကြောင့် ပျက်စီးခဲ့သည့်အဆောက်အအုံများ ပြန်လည်ပြင်ဆင်ပြီးစီးမှုအခြေအနေ၊ ၂၀၂၅-၂၀၂၆ ပညာသင်နှစ်တွင် ဘွဲ့ကြိုတန်းနှင့် ဘွဲ့လွန်တန်းများ သင်ကြားသွားမည့်အခြေအနေ၊ အဝေးသင် သင်တန်းများကို ဘာသာရပ်အလိုက် သတ်မှတ်ရက်များတွင် အနီးကပ်သင်တန်းများ သင်ကြားသွားမည့်အခြေအနေ၊ နိုင်ငံတကာတက္ကသိုလ်များနှင့် ချိတ်ဆက်ဆောင်ရွက်နိုင်သော အရည်အသွေးအာမခံချက်ရှိသော တက္ကသိုလ်အဖြစ် အဆင့်မြှင့်တင်သွားမည့်အခြေအနေများကို ရှင်းလင်းတင်ပြသည်။

ဆက်လက်၍ အမှုဆောင်ချုပ်က လွိုင်ကော်တက္ကသိုလ် (၁၇) ကြိမ်မြောက် ဘွဲ့နှင်းသဘင်အခမ်းအနားဖြစ်မြောက်ရေးအတွက် ရန်ပုံငွေများ ပေးအပ်ပြီး ရင်းရင်းနှီးနှီးတွေ့ဆုံနှုတ်ဆက်ကာ လွိုင်ကော်တက္ကသိုလ်ကို ယခင်ကလို ကျောင်းသား ကျောင်းသူများဖြင့် စည်စည်ကားကားဖြစ်လာအောင် ထပ်မံဝိုင်းဝန်းကြိုးစားကြရမည်ဖြစ်ပါကြောင်း၊ တာဝန်ထမ်းဆောင်နေကြသည့် ဆရာ၊ ဆရာမများအနေဖြင့် တက္ကသိုလ်တွင် ပညာသင်ကြားနေကြသည့် ဒေသခံကျောင်းသား ကျောင်းသူများကို ပညာတတ်များဖြစ်လာအောင် သင်ကြားပေးသည့်အတွက် အသိအမှတ်ပြုပါကြောင်းပြောကြားကာ တက္ကသိုလ်အတွင်း လှည့်လည်ကြည့်ရှုစစ်ဆေးသည်။

ထို့နောက် အမှုဆောင်ချုပ်နှင့် အဖွဲ့ဝင်များသည် ဆုတောင်းပြည့်မြို့နာမ်စေတီတော်အား သွားရောက်ဖူးမြော်ကြပြီး ပန်း၊ ရေချမ်းနှင့် ဆီမီးများ ကပ်လှူပူဇော်ကာ အလှူငွေများ လှူဒါန်းကြသည်။

ဂုဏ်ပြုညစာစားပွဲ တက်ရောက်

ညပိုင်းတွင် ပြည်နယ်ခန်းမ၌ ကျင်းပသော (၇၄)နှစ်မြောက် ကယားပြည်နယ်နေ့အထိမ်းအမှတ် ဂုဏ်ပြုညစာစားပွဲ တက်ရောက်ကြသည်။

ဂုဏ်ပြုညစာစားပွဲတွင် အမှုဆောင်ချုပ်နှင့် အဖွဲ့ဝင်များသည် တက်ရောက်လာကြသူများနှင့်အတူ ညစာအတူတကွသုံးဆောင်ကြပြီး ညစာသုံးဆောင်နေစဉ် ကယားတိုင်းရင်းသား ရိုးရာယဉ်ကျေးမှုအကအဖွဲ့များ၏ ရိုးရာအကအလှများ၊ ခေတ်ပေါ်တေးသီချင်းများဖြင့် သီဆိုကပြဖျော်ဖြေမှုကို ကြည့်ရှုအားပေးကာ ကယားတိုင်းရင်းသားရိုးရာယဉ်ကျေးမှုအကအဖွဲ့များအား ဂုဏ်ပြုပန်းခြင်းနှင့် ချီးမြှင့်ငွေများပေးအပ်ကြသည်။

သတင်းစဉ်

သာစည်-ဘိုကုန်းလမ်း ကျောက်ချောလမ်းခင်းခြင်းလုပ်ငန်းဆောင်ရွက်မှု စစ်ဆေး

သာစည် ဇန်နဝါရီ ၁၅

မန္တလေးတိုင်းဒေသကြီး၊ မိတ္ထီလာခရိုင်၊သာစည်မြို့နယ်တွင် ကျေးလက်လမ်းဖွံ့ဖြိုးရေးဦးစီးဌာန၏ ၂၀၂၅-၂၀၂၆ ဘဏ္ဍာနှစ် ပြည်ထောင်စုအထွေထွေ ပိုလျှံရန်ပုံငွေ(GRF)ဖြင့် ဆောင်ရွက်လျက်ရှိသည့် Quick Win လုပ်ငန်းဖြစ်သော သာစည်-ဘိုကုန်းလမ်းကျောက်ချောလမ်းခင်းခြင်းလုပ်ငန်းဆောင်ရွက်နေမှုအား ဇန်နဝါရီ ၁၂ ရက်က ဌာနမှ တာဝန်ရှိသူများ ကွင်းဆင်းကြည့်ရှုစစ်ဆေးခဲ့သည်။

ထိုသို့ ကွင်းဆင်းကြည့်ရှုစစ်ဆေးရာတွင် ၂၀၂၅-၂၀၂၆ ဘဏ္ဍာရေးနှစ် ပြည်ထောင်စု(အထွေထွေပိုလျှံ)ရန်ပုံငွေကျပ် ၁၉၁ ဒသမ ၄၈၅ သန်းဖြင့် သာစည်-ဘိုကုန်းလမ်း လမ်းအရှည် ၀ ဒသမ ၈၀၅ ကီလိုမီတာအား ကျောက်ချောလမ်းခင်းခြင်းကို မြို့နယ်ကျေးလက်လမ်းဖွံ့ဖြိုးရေးဦးစီးဌာနမှ တာဝန်ယူဆောင်ရွက်နေခြင်းဖြစ်ပြီး လုပ်ငန်းဆောင်ရွက်ပြီးစီးမှုအား ခရိုင်ကျေးလက်လမ်းဖွံ့ဖြိုးရေးဦးစီးဌာန လက်ထောက်ညွှန်ကြားရေးမှူး(မြို့ပြ) ဒေါ်နှင်းနှင်းအိလှိုင်နှင့် မြို့နယ်တာဝန်ခံတို့က ကွင်းဆင်းစစ်ဆေးခဲ့ပြီး လက်ထောက်ညွှန်ကြားရေးမှူး (မြို့ပြ)က လုပ်ငန်းများအား ဘဏ္ဍာရေးနှစ်အတွင်း ပြီးစီးအောင်ဆောင်ရွက်ရန်နှင့် သတ်မှတ်စံချိန် စံညွှန်းပြည့်မီအောင် ဆောင်ရွက်ရန် မှာကြား၍ လိုအပ်သည်များကို ပေါင်းစပ်ညှိနှိုင်းဆောင်ရွက်ပေးခဲ့သည်။

သာစည် - ဘိုကုန်းလမ်းသည် သာစည်မြို့နှင့် တိုက်ရိုက်ချိတ်ဆက်ထားသော အဓိကကျသည့် လမ်းဖြစ်ပြီး အဆိုပါလမ်း ဆောင်ရွက်ပြီးစီး ပါက ကျေးရွာတစ်ရွာ၊ အိမ်ခြေ ၁၆၇ နှင့် လူဦးရေ ၆၁၅ ဦးတို့၏ ကျန်းမာရေး၊ ပညာရေး၊ စီးပွားရေး၊ လူမှုရေးကိစ္စရပ်များအတွက် သွားလာရေး အဆင်ပြေချောမွေ့လာမည်ဖြစ်ပြီး လူမှုစီးပွားဘဝဖွံ့ဖြိုးတိုးတက်လာမည်ဖြစ်ကြောင်း သိရသည်။

(အပေါ်ခဲပုံ)

(၄၈၇)

ပဲတီစိမ်းစိုက်ခင်းများ အောင်မြင်ဖြစ်ထွန်း

ကျောက်ဆည် ဇန်နဝါရီ ၁၅

မန္တလေးတိုင်းဒေသကြီး၊ ကျောက်ဆည်ခရိုင်၊ ကျောက်ဆည်မြို့နယ်၌ ပဲမျိုးစုံစိုက်ပျိုးထားရှိရာ ဘုံကွင်းကျေးရွာ တောင်သူဦးမြင့်ကျော် စိုက်ပျိုးထားသော ပဲတီစိမ်းသီးနှံစိုက်ခင်းများ အောင်မြင်ဖြစ်ထွန်းလျက်ရှိသည်။

ဘုံကွင်းကျေးရွာသည် တိုက်နယ်(၂)အတွင်းရှိ ကျေးရွာအုပ်စု(၅) အုပ်စုတွင်ပါရှိပြီး ပဲတီစိမ်းသီးနှံ ဧက ၈၀ စိုက်ပျိုးထားရှိကြောင်းနှင့် အခြားကျေးရွာအုပ်စုများဖြစ်သည့် ဒါန်းတိုင်ကျေးရွာအုပ်စုတွင် ဧက ၁၅၀၊ ရန်ဘက်လိုကျေးရွာအုပ်စုတွင် ဧက ၈၀၊ ပေတောကြီးကျေးရွာအုပ်စုတွင် ဧက ၁၅၀၊ စင်းကွန်းကျေးရွာအုပ်စုတွင် ဧက ၂၀၀ စုစုပေါင်း ဧက ၆၁၀ စိုက်ပျိုးထားသည်။

ကျောက်ဆည်မြို့နယ်အနေဖြင့် ပဲတီစိမ်းသီးနှံများစိုက်ပျိုးရာတွင် ဒေသနှင့်ကိုက်ညီသည့် ရေဆင်း ၁၁ ပဲတီစိမ်းမျိုးနှင့် ရေဆင်း ၁၄ ပဲတီစိမ်းမျိုးများကို အဓိကစိုက်ပျိုးကြကြောင်း၊ စိုက်ပျိုးရာတွင် နေရာဒေသအလိုက် ပက် ကြဲစနစ်၊ ပေါင်ကြီးတင်စနစ်များဖြင့် စိုက်ပျိုးကြပြီး ရာသီဥတုနှင့် အပင်အပြုအစုအပေါ် မူတည်၍ တစ်ဧက ၂၅ တင်းမှ ၃၅ တင်းအထိ ထွက်ရှိကြောင်း ပဲတီစိမ်းစိုက်ပျိုးသည့် တောင်သူများထံမှ သိရသည်။ (အပေါ်ပုံ)

(၄၈၅)

အိမ်ပြင်ပ၌ ထွန်းသော မီးများကို နေ့အလင်းရောင်ရှိချိန်တွင် ပိတ်ထားခြင်းဖြင့် လျှပ်စစ်ကို ချွေတာပါ။

နိုင်ငံတော်လုံခြုံရေးနှင့်အေးချမ်းသာယာရေးကော်မရှင်အဖွဲ့ဝင်၊ ကာကွယ်ရေးဝန်ကြီးဌာန ပြည်ထောင်စုဝန်ကြီး ဗိုလ်ချုပ်ကြီး မောင်မောင်အေး နာဂကိုယ်ပိုင်အုပ်ချုပ်ခွင့်ရဒေသ လေရှီးမြို့၌ကျင်းပသည့် ၂၀၂၆ ခုနှစ် နာဂရိုးရာနှစ်သစ်ကူးပွဲတော်အခမ်းအနားသို့တက်ရောက်

နေပြည်တော် ဇန်နဝါရီ ၁၅

နိုင်ငံတော်လုံခြုံရေးနှင့်အေးချမ်းသာယာရေးကော်မရှင်အဖွဲ့ဝင်၊ ကာကွယ်ရေးဝန်ကြီးဌာန ပြည်ထောင်စုဝန်ကြီး ဗိုလ်ချုပ်ကြီး မောင်မောင်အေးနှင့် အဖွဲ့ဝင်များသည် နာဂရိုးရာနှစ်သစ်ကူး ပွဲတော်တက်ရောက်ရန်အတွက် ဇန်နဝါရီ ၁၄ ရက် မွန်းလွဲပိုင်းတွင် လေရှီးမြို့သို့ ရောက်ရှိကြရာ စစ်ကိုင်းတိုင်းဒေသကြီးဝန်ကြီးချုပ် ဦးမြတ်ကျော်၊ နာဂကိုယ်ပိုင်အုပ်ချုပ်ခွင့်ရဒေသ စီမံအုပ်ချုပ်ရေးအဖွဲ့ဥက္ကဋ္ဌ ဦးထွန်းထွန်းဝင်းနှင့် အဖွဲ့ဝင်များ၊ နာဂတိုင်းရင်းသားမျိုးနွယ်စုများက ရိုးရာအကအလှများဖြင့် လှိုက်လှဲနွေးထွေးစွာ ခရီးဦး ကြိုဆိုနှုတ်ဆက်ကြသည်။

နှစ်သစ်ကူးပွဲတော် တက်ရောက်

ယနေ့ နံနက်ပိုင်းတွင် နိုင်ငံတော်လုံခြုံရေးနှင့် အေးချမ်းသာယာရေးကော်မရှင်အဖွဲ့ဝင်၊ ကာကွယ်ရေးဝန်ကြီးဌာန ပြည်ထောင်စုဝန်ကြီး ဗိုလ်ချုပ်ကြီး မောင်မောင်အေးသည် ပြည်ထောင်စုဝန်ကြီးများဖြစ်ကြသည့် ဦးခင်မောင်ရီ၊ ဒေါက်တာသက်ခိုင်ဝင်း၊ စစ်ကိုင်းတိုင်းဒေသကြီး ဝန်ကြီးချုပ် ဦးမြတ်ကျော်၊ ကာကွယ်ရေးဦးစီးချုပ်ရုံး(ကြည်း)မှ ဒုတိယဗိုလ်ချုပ်ကြီး နီလင်းအောင်၊ ဒုတိယဝန်ကြီး ဗိုလ်ချုပ်ဖြိုးသန့်၊ တိုင်းဒေသကြီးဝန်ကြီးများ၊ နာဂကိုယ်ပိုင်အုပ်ချုပ်ခွင့်ရဒေသ စီမံအုပ်ချုပ်ရေးအဖွဲ့ ဥက္ကဋ္ဌ ဦးထွန်းထွန်းဝင်း၊ တာဝန်ရှိသူများနှင့်အတူ နာဂကိုယ်ပိုင်အုပ်ချုပ်ခွင့်ရဒေသ လေရှီးမြို့၌ ကျင်းပပြုလုပ်သော ၂၀၂၆ ခုနှစ် နာဂရိုးရာနှစ်သစ်ကူးပွဲတော် အခမ်းအနားသို့ တက်ရောက်သည်။

အဓိကသော့ချက်ဖြစ်

အစီအစဉ်အရ နိုင်ငံတော်လုံခြုံရေးနှင့်အေးချမ်းသာယာရေးကော်မရှင်အဖွဲ့ဝင်၊ ကာကွယ်ရေးဝန်ကြီးဌာန ပြည်ထောင်စုဝန်ကြီး ဗိုလ်ချုပ်ကြီး မောင်မောင်အေးက နှစ်သစ်နှုတ်ခွန်းဆက်စကား ပြောကြားရာတွင် မိမိတို့နိုင်ငံတော်သည် တိုင်းရင်းသားလူမျိုးပေါင်းစုံဖြင့် စုစည်းတည်ဆောက်ထားသော ပြည်ထောင်စုကြီးဖြစ်ပါကြောင်း၊ ထိုသို့တည်ဆောက်ရာတွင် နာဂတိုင်းရင်းသားများ၏ ရိုးရာယဉ်ကျေးမှု၊ ဓလေ့ထုံးတမ်းများနှင့် သမိုင်းဝင်အစဉ်အလာများသည် နိုင်ငံတော်အတွက် ဂုဏ်ယူဖွယ်ရာအစိတ်အပိုင်းတစ်ခု ဖြစ်ပါကြောင်း၊ နာဂတိုင်းရင်းသားတို့၏ ရိုးရာဝတ်စုံများ၊ ခမ်းနားသောဦးခေါင်းအဆင်တန်ဆာများ၊ ရိုးရာအကများ အားလုံးတို့သည်လည်း ပြည်ထောင်စုကြီးကို ပိုမိုပြည့်စုံစေပါကြောင်း၊ မိမိတို့နိုင်ငံတော်အစိုးရအနေဖြင့် တိုင်းပြည် တည်ငြိမ်အေးချမ်းရေးနှင့် တရားဥပဒေစိုးမိုးရေးကို ခိုင်မာအောင် တည်ဆောက်ပြီး စစ်မှန်၍ စည်းကမ်းပြည့်ဝသော ပါတီစုံဒီမိုကရေစီစနစ် ခိုင်မာရေးကို ဦးတည်ဆောင်ရွက်လျက်ရှိပါကြောင်း၊ ဒီမိုကရေစီစနစ်ကို အခြေခံသည့် ပြည်ထောင်စုကြီး ပေါ်ထွန်းလာစေရန်အတွက် တိုင်းရင်းသားအားလုံး၏ စည်းလုံးညီညွတ်မှု၊ ငြိမ်းချမ်းရေးကို လိုလားမှုနှင့် ပူးပေါင်းပါဝင်မှုတို့သည် အဓိကသော့ချက်ဖြစ်ပါကြောင်း။

ထိန်းသိမ်းစောင့်ရှောက်

နာဂဒေသသည် တည်ငြိမ်အေးချမ်းသည့်ဒေသဖြစ်သည့်အတွက် ကဏ္ဍအလိုက် လိုအပ်သည်များကို နိုင်ငံတော်အနေဖြင့် ဖြည့်ဆည်းဆောင်ရွက်လျက်ရှိရာ ၂၀၂၅-၂၀၂၆ ဘဏ္ဍာနှစ်အတွင်း ပြည်ထောင်စုရန်ပုံငွေဖြင့် လုပ်ငန်း ၅၃ ခု၊ တိုင်းဒေသကြီး ခွင့်ပြုရန်ပုံငွေဖြင့် လုပ်ငန်း ၂၀၈ ခုတို့ကို နာဂဒေသဖွံ့ဖြိုးတိုးတက်ရေးအတွက် အကျိုးပြုဆောင်ရွက်ပေးနိုင်ခဲ့ပါကြောင်း၊ နာဂဒေသ ပြည်သူလူထု၏ လူမှုစီးပွားဘဝဖွံ့ဖြိုးတိုးတက်စေရန် စိုက်ပျိုးရေးလုပ်ငန်း၊ မွေးမြူရေးလုပ်ငန်းနှင့် အခြားထုတ်ကုန်လုပ်ငန်းများတွင် ရင်းနှီးလုပ်ကိုင်နိုင်ရန်အတွက် နိုင်ငံ့စီးပွားမြှင့်တင်ရေးရန်ပုံငွေမှ ငွေကျပ်ငါးဘီလီယံကိုလည်း အရင်းအနှီးမတည်ပေးနိုင်ခဲ့ပါကြောင်း၊ နာဂဒေသတည်ငြိမ်အေးချမ်းမှုရှိနေခြင်းကြောင့် ဒေသဖွံ့ဖြိုးတိုးတက်မှုများကို တစ်နှစ်ထက်တစ်နှစ် ပိုမိုဆောင်ရွက်ပေးနိုင်ပါကြောင်း၊ ထို့ကြောင့် နယ်မြေဒေသ တည်ငြိမ်အေးချမ်းရေးသည် အလွန်အရေးကြီးပြီး နာဂဒေသရှိ ပြည်သူများက အဆိုပါတည်ငြိမ်အေးချမ်းမှုမပျက်ယွင်းအောင် ထိန်းသိမ်းစောင့်ရှောက်ရန် တာဝန်ရှိပါကြောင်း။

လမ်းပန်းဆက်သွယ်ရေးကဏ္ဍတွင် နိုင်ငံတော်အစိုးရအနေဖြင့် အရှည်ပေ ၂၆၂၈ ပေရှိ သံကူကွန်ကရစ်အမျိုးအစားချင်းတွင်းမြစ်ကူးတံတား (ထမံသီ) အား ဆောက်လုပ် ပေးနိုင်ခဲ့သည့်အတွက် ဟုမ္မလင်းခရိုင်၊ ခန္တီးခရိုင်တို့နှင့် နာဂဒေသတို့၏ လမ်းပန်းဆက်သွယ်ရေးပိုမိုကောင်းမွန်လာသည့်အတွက် ကုန်စည်စီးဆင်းမှုများ ပိုမိုမြန်ဆန်လာပြီး ဒေသခံပြည်သူများ၏ လူမှုဘဝ ဖွံ့ဖြိုးတိုးတက်ရေးကို များစွာအထောက်အကူပြုလာတော့မည်ဖြစ်ကြောင်း။

ဒေသတွင်းစီးပွားရေး ပိုမိုခိုင်မာလာမည်

ဒေသတွင်း စားရေရိက္ခာဖူလုံရေးနှင့် စိုက်ပျိုးရေးကဏ္ဍဖွံ့ဖြိုးတိုးတက်စေရေး ဒေသ၏ ရေမြေသဘာဝနှင့်ကိုက်ညီသည့် အထွက်ကောင်း မျိုးကောင်းမျိုးသန့်များ ထောက်ပံ့ ဖြန့်ဖြူးပေးလျက်ရှိပါကြောင်း၊ ဒေသခံတောင်သူများ အနေဖြင့်လည်း ပြောင်းလဲလာသည့် ရာသီဥတုနှင့်အညီ စိုက်နည်းစနစ်များ ရွေးချယ်ကျင့်သုံးရန် လိုအပ်ပါကြောင်း၊ ဒေသတွင်း ဝမ်းစာဖူလုံရေးအတွက် သီးနှံစိုက်ဧရိယာ တိုးချဲ့စိုက်ပျိုးရေးကို အလေးထားဆောင်ရွက်ရန် တိုက်တွန်းလိုပါကြောင်း၊ နာဂဒေသအနေဖြင့် ရွှေ့ပြောင်းတောင်ယာစနစ်မှသည် ခေတ်မီလှေကားထစ် လယ်ယာစနစ်သို့ ပြောင်းလဲဖော်ဆောင်ရန် လိုအပ်လျက်ရှိသည့်အပြင် ရေမြေသဘာဝနှင့် ကိုက်ညီသည့် ဝဥ၊ လက်ဖက်၊ မက်မန်း၊ ထောပတ်၊ ဂရိတ်ဖရု၊ လိမ္မော် စသည့် နှစ်ရှည်သီးနှံများကို ဒေသထွက်ကုန်အဖြစ် တိုးချဲ့စိုက်ပျိုးထုတ်လုပ်ကြရန် တိုက်တွန်းလိုပါကြောင်း၊ စိုက်ပျိုးရေး မွေးမြူရေးကိုအခြေခံ၍ အသေးစား၊ အငယ်စားနှင့် အလတ်စား စီးပွားရေးလုပ်ငန်းများ (MSMEs) ဖွံ့ဖြိုးလာစေရန် ဒေသတစ်ခု ထုတ်ကုန်တစ်မျိုး ရရှိအောင် ကြိုးပမ်းဆောင်ရွက်ကြရန်နှင့် ဒေသထွက် ကုန်ကြမ်းများကို တန်ဖိုးမြင့် ထုတ်ကုန်အဖြစ် ထုတ်လုပ်နိုင်ပါက ဒေသတွင်း စီးပွားရေးပိုမိုခိုင်မာလာမည် ဖြစ်ပါကြောင်း၊ အမယ်မျိုးစုံ ထုတ်လုပ်ခြင်းထက် အမယ်တစ်မျိုးချင်းစီကို အရည်အသွေးရှိရှိ ပမာဏများစွာ ထုတ်လုပ်ရန်လည်းလိုအပ်ပါကြောင်း။

ပညာရေးနှင့်ကျန်းမာရေးကဏ္ဍသည် ဒေသဖွံ့ဖြိုးရေး၏ အသက်သွေးကြောဖြစ်ပါကြောင်း၊ ပညာရေးကဏ္ဍ တိုးတက်မြင့်မားစေရေး ချမှတ်ပေးထားသော ပညာရေးမူဝါဒများဖြစ်သည့် ကျောင်းနေအရွယ်ကလေးတိုင်း အခြေခံပညာသင်ကြားခွင့်ရရှိရေး၊ ကျောင်းနေမြဲရေးနှင့် အတန်းစဉ်ကူးပြောင်းနှုန်း ပိုမိုကောင်းမွန်စေရေး ပညာသင်နှစ်မကုန်မီ ကျောင်းထွက်နှုန်းလျှော့ချရေး၊ နိုင်ငံသားတိုင်း အခြေခံပညာအဆင့်လိုက် သတ်မှတ်ကာလအတွင်း (KG + မှ Grade 9)ပြီးမြောက်စေရေးတို့ကို ထိရောက်စွာ အကောင်အထည်ဖော်ဆောင်ရွက်လျက်ရှိရာ မိဘပြည်သူများက ဝိုင်းဝန်းအားပေးဆောင်ရွက်ကြမည်ဖြစ်ပါကြောင်း၊ ကျန်းမာရေးကဏ္ဍအနေဖြင့် ဒေသတွင်း ဆေးရုံ၊ ဆေးခန်းများ၌ ဆရာဝန်နှင့်သူနာပြုများ ခန့်ထားပေးခြင်း၊ ဆေးဝါးပစ္စည်းများ ဖြည့်ဆည်းဆောင်ရွက်ပေးခြင်းတို့ကို စဉ်ဆက်မပြတ်ဆောင်ရွက်ပေးလျက်ရှိပါကြောင်း၊ မိမိတို့အစိုးရလက်ထက် နာဂဒေသ၏ ပညာရေးကဏ္ဍ၊ ကျန်းမာရေးကဏ္ဍ၊ လမ်းပန်းဆက်သွယ်ရေးကဏ္ဍများတွင် နှစ်စဉ်တိုးတက်မှုများရှိခဲ့သည်ကို ဒေသတွင်းနေ တိုင်းရင်းသားပြည်သူများ သိရှိပြီးဖြစ်ပါကြောင်း၊ ယခုကဲ့သို့ တိုးတက်အောင် ဆောင်ရွက်ပေးနိုင်ခဲ့သည့် အုပ်ချုပ်မှုအဖွဲ့အစည်းများ၊ နိုင်ငံ့ဝန်ထမ်းများ၊ ပူးပေါင်းပါဝင်ဆောင်ရွက်ခဲ့ကြသည့် တိုင်းရင်းသားပြည်သူများအားလုံးကိုလည်း အထူးကျေးဇူးတင် ဂုဏ်ပြုပါကြောင်း။

နိုင်ငံအတွင်း ၂၀၂၅ခုနှစ်၊ ပါတီစုံဒီမိုကရေစီအထွေထွေရွေးကောက်ပွဲ အပိုင်း(၁)ကို ၂၀၂၅ခုနှစ်၊ ဒီဇင်ဘာ ၂၈ ရက်တွင်လည်းကောင်း၊ အပိုင်း(၂)ကို ၂၀၂၆ခုနှစ်၊ ဇန်နဝါရီ ၁၁ ရက်နေ့တွင်လည်းကောင်း အောင်မြင်စွာ ကျင်းပပြုလုပ်ခဲ့ပြီးဖြစ်ပါကြောင်း၊ နာဂဒေသတွင်လည်း ၂၀၂၅ ခုနှစ်၊ ပါတီစုံဒီမိုကရေစီအထွေထွေရွေးကောက်ပွဲ အပိုင်း(၁)ကိုကျင်းပခဲ့ရာတွင် အောင်မြင်စွာ ကျင်းပပြုလုပ်နိုင်ခဲ့သည့်အတွက် နောင်ဖြစ်ပေါ်လာမည့် ဒီမိုကရေစီနိုင်ငံတော်သစ်တွင် ဒေသတည်ငြိမ်အေးချမ်းရေး၊ ဖွံ့ဖြိုးတိုးတက်ရေးလုပ်ငန်းများကို ဆက်လက်အကောင်အထည်ဖော် ဆောင်ရွက်သွားကြရန် လိုအပ်ကြောင်း တိုက်တွန်းပြောကြားသည်။

ဖတ်ကြားရှင်းလင်း

ထို့နောက် စစ်ကိုင်းတိုင်းဒေသကြီး ဝန်ကြီးချုပ် ဦးမြတ်ကျော်က နှစ်သစ်ကူး အမှာစကားပြောကြားပြီး နာဂတိုင်းရင်းသားတစ်ဦးက နာဂရိုးရာနှစ်သစ်ကူး ပွဲတော် ဖြစ်ပေါ်လာပုံ သမိုင်းအကျဉ်းအား ဖတ်ကြားရှင်းလင်းပြောကြားသည်။

နှစ်သစ်ကူးလက်ဆောင်ပေးအပ်

ယင်းနောက် ကာကွယ်ရေးဝန်ကြီးဌာန ပြည်ထောင်စုဝန်ကြီးထံ နာဂရိုးရာစာပေနှင့် ယဉ်ကျေးမှုဗဟိုကော်မတီ နာယက ဦးလှထွန်းနှင့် မြို့နယ်နာဂရိုးရာစာပေနှင့် ယဉ်ကျေးမှုကော်မတီဥက္ကဋ္ဌ ဦးစံမြတို့က နှစ်သစ်ကူး အမှတ်တရလက်ဆောင် ပေးအပ်သည်။

ဆက်လက်၍ ကာကွယ်ရေးဝန်ကြီးဌာန ပြည်ထောင်စုဝန်ကြီးနှင့် ပြည်ထောင်စုဝန်ကြီးများ၊ တာဝန်ရှိသူများက ဒေသဖွံ့ဖြိုးရေးပစ္စည်းများကိုပေးအပ်ရာ နာဂကိုယ်ပိုင်အုပ်ချုပ်ခွင့်ရဒေသ စီမံအုပ်ချုပ်ရေးအဖွဲ့ဥက္ကဋ္ဌ ဦးထွန်းထွန်းဝင်းနှင့် တာဝန်ရှိသူများက လက်ခံရယူသည်။

စာမျက်နှာ ၅ သို့

ဂမ်ဘီယာနိုင်ငံနှင့် မြန်မာနိုင်ငံတို့၏ အမှုနှင့်ပတ်သက်၍ ကြားနာပွဲ ဆက်လက်ပြုလုပ်

နေပြည်တော် ဇန်နဝါရီ ၁၅

ဂမ်ဘီယာနိုင်ငံနှင့် မြန်မာနိုင်ငံတို့၏ အမှုနှင့်ပတ်သက်၍ ကြားနာပွဲ (Oral Hearing) ကို ဇန်နဝါရီ ၁၂ ရက်မှ ၂၉ ရက်အထိ နယ်သာလန်နိုင်ငံ သည်ဟိတ်ဂ်မြို့ရှိ အပြည်ပြည်ဆိုင်ရာ တရားရုံး၌ ပြုလုပ်လျက်ရှိရာ ဒုတိယနေ့ ကြားနာပွဲကို ဇန်နဝါရီ ၁၃ ရက် မွန်းလွဲ ၃ နာရီတွင် ဆက်လုပ်ပြုလုပ်ခဲ့သည်။

ဒုတိယနေ့ကြားနာပွဲတွင် ဂမ်ဘီယာနိုင်ငံမှ ရှေ့နေများက ရခိုင်ပြည်နယ် မြောက်ပိုင်းတွင် မြန်မာ့တပ်မတော်က အကြမ်းဖက်ချေမှုန်းရေးဟုဆိုကာ ဘင်္ဂါလီများကို လူမျိုးတုံးစေရန် ရည်ရွယ်ချက်ဖြင့် တိုက်ခိုက်သတ်ဖြတ်ခဲ့ကြောင်း စွပ်စွဲလျှောက်လဲကြပြီး ယင်းသို့ လုပ်ဆောင်ရာတွင် နယ်ခြားစောင့်ရဲတပ်ဖွဲ့၊ ပြည်သူ့စစ်များအပြင် ရခိုင်လူမျိုးများလည်း ပါဝင်သည်ဟုလည်း ထည့်သွင်းစွပ်စွဲလျှောက်လဲခဲ့ကြောင်း၊ ထိုသို့ ရည်ရွယ်ချက်ရှိကြောင်းကို လုပ်ကြံဖန်တီးထားသည့် ဘင်္ဂါလီသက်သေများ၏ ထွက်ဆိုချက်များအား ကိုးကားလျှောက်လဲခဲ့ကြကြောင်း၊ ဂမ်ဘီယာနိုင်ငံအနေဖြင့် တတိယနေ့ ပထမအကျော့လျှောက်လဲခြင်းကို ဇန်နဝါရီ ၁၄ ရက် ဒေသစံတော်ချိန် နံနက် ၁၀ နာရီ မှ မွန်းလွဲ ၁ နာရီအထိနှင့် မွန်းလွဲ ၃ နာရီမှ ညနေ ၆ နာရီအထိ ဆောင်ရွက်ခဲ့ကြကြောင်း သတင်းရရှိသည်။

သတင်းစဉ်

ICJ နိုင်ပြီလေ

❖ ကမ္ဘာ့မြေနယ်၊ သည်ဟိတ်ဂ်ရယ်သို့
ခရီးသွယ်ကာ၊ ချီတက်လာကြ
တို့မြန်မာတွေ၊ စိတ်အားလေနှင်
ယုံကြည်ချက်မွန်၊ စွဲကိုင်လွန်ပြီး
တရားခွင်ဆီ၊ ဝင်နွဲချီမည်။

❖ ဘင်္ဂါလီအရေး၊ စွပ်စွဲသံကို
တွန်းလှန်ဖြိုခွင်း၊ အမှန်ရှင်းဖို့
သက်သေခိုင်လုံ၊ ပြည့်စုံပုံနှင့်
တင်ပြကာလေ၊ ချေပပေမည်။

❖ တို့ပြည်သူများ၊ အားမလျော့ပါ
တစ်စိတ်တစ်ဝမ်း၊ လက်တွဲမြဲကာ
မေတ္တာရေးရှု၊ ထောက်ခံပြုလို့
ပို့လွှတ်ကာရည်၊ တောင်းဆုချွေမည်။

❖ အမျိုးဂုဏ်ရောင်၊ ထိန်းသိမ်းဆောင်ဖို့
သွေးမောင်ကျောက်ခဲ၊ စိတ်ဓာတ်မြဲနှင့်
ရင်ဆိုင်ကြိုးစား၊ အမှန်တရား
ထွန်းပွားစေမည်၊ တို့မြန်မာပြည်။

❖ တို့ ICJ၊ နိုင်ပြီလေဟု
ကြွေးကြော်သံပြု၊ ပြည်ထောင်စုချီ
သမိုင်းသစ်တင်၊ အောင်ပွဲခံသည်
ဧကန်မုချ၊ နိုင်စေရမည်။

အောင်မြေ(Isheet)

စာမျက်နှာ ၄ မှ

ထို့နောက် ပြည်ထောင်စုဝန်ကြီးနှင့်အဖွဲ့ဝင်များသည် ၂၀၂၆ ခုနှစ် နာဂရိုးရာနှစ်သစ်ကူးပွဲတော်သို့ တက်ရောက်လာကြသည့် နာဂတိုင်းရင်းသားမျိုးနွယ်စုများအား ရင်းရင်းနှီးနှီး လိုက်လံနှုတ်ဆက်ကာ မှတ်တမ်းတင်ဓာတ်ပုံများ ရိုက်ကြသည်။

လိုက်လံကြည့်ရှု

ယင်းနောက် ပြည်ထောင်စုဝန်ကြီးနှင့်အဖွဲ့ဝင်များသည် ရိုးရာယဉ်ကျေးမှုပြခန်းများနှင့် ဌာနဆိုင်ရာပြခန်းများအား လိုက်လံကြည့်ရှုကြရာ တာဝန်ရှိသူများက လိုက်လံရှင်းလင်းပြသကြသည်။

မွန်းလွဲပိုင်းတွင် ပြည်ထောင်စုဝန်ကြီးနှင့်အဖွဲ့ဝင်များသည် လေရှီးမြို့ ထေရဝါဒဗုဒ္ဓ သာသနာပြု(ဗဟို) ဘုန်းတော်ကြီးကျောင်းသို့သွားရောက်၍ တောင်တန်းသာသနာပြု (ဗဟို) ခေါင်းဆောင် ဆရာတော် အဂ္ဂမဟာသဒ္ဓမ္မဇောတိကဓဇ ဘဒ္ဒန္တသုဒဿနအားဖူးမြော်ကြည်ညိုကာ ဆွမ်းဆန်တော်နှင့် လှူဖွယ်ပစ္စည်းများ ဆက်ကပ်လှူဒါန်းခဲ့သည်။ ထို့အတူ လေရှီးမြို့ မြို့မနှစ်ခြင်းခရစ်ယာန်ဘုရားကျောင်းသို့ သွားရောက်၍ သိက္ခာတော်ရ ဆရာတော်ဦးစေးဖောက်နှင့် တာဝန်ရှိသူများအားတွေ့ဆုံပြီး စားသောက်ဖွယ်ရာများ ပေးအပ်လှူဒါန်းသည်။

အာဟာရဖြည့်စွက်စာများပေးအပ်

ဆက်လက်၍ ပြည်ထောင်စုဝန်ကြီးနှင့်အဖွဲ့ဝင်များသည် လေရှီးမြို့ ပြည်သူ့ဆေးရုံသို့ရောက်ရှိရာ ဆေးကုသမှုခံယူနေကြသော ဒေသခံတိုင်းရင်းသားများအား ရင်းရင်းနှီးနှီး လိုက်လံနှုတ်ဆက်အားပေးကာ တာဝန်ရှိသူများနှင့်အတူ အာဟာရဖြည့်စွက်စာများအား ပေးအပ်ခဲ့သည်။

ထို့နောက် ပြည်ထောင်စုဝန်ကြီးနှင့်အဖွဲ့ဝင်များသည် လေရှီးမြို့ အိမ်တွင်းမှုသင်တန်းကျောင်းနှင့် လူငယ်သင်တန်းကျောင်းများသို့ သွားရောက်ကြည့်ရှုစစ်ဆေးပြီး လိုအပ်သည်များကို ပေါင်းစပ်ညှိနှိုင်းပေးသည်။

ပါဝင်ဆင်နွှဲ

ညပိုင်းတွင် နိုင်ငံတော်လုံခြုံရေးနှင့် အေးချမ်းသာယာရေး ကော်မရှင်အဖွဲ့ဝင်၊ ကာကွယ်ရေးဝန်ကြီးဌာန ပြည်ထောင်စုဝန်ကြီးနှင့်အဖွဲ့ဝင်များသည် ၂၀၂၆ခုနှစ် နာဂရိုးရာယဉ်ကျေးမှု မီးပုံပွဲသို့ တက်ရောက်ပြီး ဒေသခံတိုင်းရင်းသားများနှင့်အတူပါဝင်ဆင်နွှဲသည်။ ဦးစွာ နိုင်ငံတော်လုံခြုံရေးနှင့် အေးချမ်းသာယာရေး ကော်မရှင်ဖွဲ့ဝင်၊ ကာကွယ်ရေးဝန်ကြီးဌာန ပြည်ထောင်စုဝန်ကြီးနှင့် လေရှီးမြို့နယ် နာဂရိုးရာစာပေနှင့်ယဉ်ကျေးမှုကော်မတီဥက္ကဋ္ဌတို့က နာဂရိုးရာယဉ်ကျေးမှု မီးပုံပွဲကို မီးထွန်းညှိဖွင့်လှစ်ပေးခဲ့ကြပြီး နာဂရိုးရာမျိုးနွယ်စုများအလိုက် ရိုးရာအကများဖြင့် ကပြဖျော်ဖြေနေမှုကို ကြည့်ရှုအားပေးကြကာ နာဂမျိုးနွယ်စုအကအဖွဲ့များအား ဂုဏ်ပြုပန်းခြင်းနှင့် ဂုဏ်ပြုချီးမြှင့်ငွေများ ပေးအပ်သည်။

မီးပုံပွဲများတွင် ပျော်ရွှင်စွာပါဝင်ဆင်နွှဲ

အဆိုပါ နာဂရိုးရာနှစ်သစ်ကူးပွဲတော်ကို နာဂရိုးရာယဉ်ကျေးမှုဓလေ့ထုံးတမ်းအစဉ်အလာများ၊ ယဉ်ကျေးမှုအမွေအနှစ်များ မပျောက်ပျက်စေရေးအတွက် ထိန်းသိမ်းကာကွယ်စောင့်ရှောက်ရန်၊ နာဂရိုးရာယဉ်ကျေးမှု အနုပညာများကို ဖော်ထုတ်၍ ထိန်းသိမ်းမြှင့်တင်ဆောင်ရွက်ရန်၊ နာဂတိုင်းရင်းသားလူမျိုးစုများအကြား ချစ်ကြည်ရင်းနှီးမှုနှင့် အပြန်အလှန်နားလည်မှုများ ပိုမိုရရှိလာနိုင်စေရန်၊ နာဂဒေသဖွံ့ဖြိုးရေးလုပ်ငန်းများတွင် နာဂတိုင်းရင်းသားများ အင်တိုက်အားတိုက်ပါဝင်ဆောင်ရွက်နိုင်ရန်နှင့် နာဂမျိုးနွယ်စုအချင်းချင်း ရင်းနှီးချစ်ကြည်မှုကို အခြေခံ၍ တိုင်းရင်းသားစည်းလုံးညီညွတ်ရေးကို ဖော်ဆောင်ကာ ပြည်ထောင်စုစိတ်ဓာတ်ထွန်းကားလာစေရန် စသည့် ရည်ရွယ်ချက်များဖြင့် ကျင်းပပြုလုပ်ခြင်းဖြစ်ကြောင်း၊ နာဂရိုးရာနှစ်သစ်ကူးပွဲတော်သို့ ပြည်တွင်းပြည်ပမှ ခရီးသွားဧည့်သည်များ စိတ်ဝင်တစားဖြင့် လာရောက် ကြည့်ရှုလေ့လာကြပြီး မီးပုံပွဲများတွင်လည်း ပျော်ရွှင်စွာဖြင့် အတူတကွ ပါဝင်ဆင်နွှဲလေ့ရှိကြောင်း သတင်းရရှိသည်။

သတင်းစဉ်

မြန်မာနိုင်ငံ အမျိုးသားလူ့အခွင့်အရေးကော်မရှင် သတင်းထုတ်ပြန်ချက်

မြန်မာနိုင်ငံ အမျိုးသားလူ့အခွင့်အရေးကော်မရှင်သည် မလေးရှားနိုင်ငံလူ့အခွင့်အရေးကော်မရှင်က ၂၀၂၅ ခုနှစ်၊ ဒီဇင်ဘာလ ၂၂ ရက်နေ့တွင် ထုတ်ပြန်ခဲ့သော အခြေအမြစ်မရှိသည့် မီဒီယာထုတ်ပြန်ကြေညာချက်ကို ပြင်းပြင်းထန်ထန်နှင့် ပြတ်ပြတ်သားသားပယ်ချပါသည်။

မြန်မာနိုင်ငံ၏ အချုပ်အခြာအာဏာပိုင်ဆိုင်မှုနှင့် ခက်ခဲနက်နဲသည့် အခြေအနေမှန်များကို မျက်ကွယ်ပြုထားသော၊ တစ်ဖက်သတ်အမြင်ဖြင့် အထောက်အထားမဲ့ စွပ်စွဲချက်များသာပါရှိသော ယင်းကြေညာချက်ကို မြန်မာနိုင်ငံအမျိုးသားလူ့အခွင့်အရေးကော်မရှင်အနေဖြင့် ပြင်းထန်စွာ ရှုတ်ချသည်။ "စစ်အာဏာရှင်" ဟူသော နိုင်ငံရေးအရနှိမ်ချသည့် စကားလုံးများကို အသုံးပြုခြင်းသည် အစိုးရတစ်ရပ်ကို လေးစားမှုမရှိဘဲ ရည်ရွယ်ချက်ရှိရှိ သွေးထိုးလှုံ့ဆော်ခြင်းဖြစ်ပြီး အာဆီယံ၏ အဓိကမူဝါဒများဖြစ်သော အဖွဲ့ဝင်နိုင်ငံများ၏ စည်းလုံးညီညွတ်မှု ခိုင်မာစေရေးနှင့် ဝင်ရောက်စွက်ဖက်ခြင်းမပြုရေး မူဝါဒကို တိုက်ရိုက်ချိုးဖောက်ခြင်းဖြစ်ပါသည်။ ထိုကဲ့သို့သော လုပ်ရပ်များသည် အမျိုးသားလူ့အခွင့်အရေးအဖွဲ့အစည်းတစ်ရပ်၏ အခန်းကဏ္ဍနှင့် လုံးဝသက်ဆိုင်ခြင်းမရှိသော ဆောင်ရွက်ချက်ဖြစ်သည်။

မြန်မာနိုင်ငံသည် ငြိမ်းချမ်းရေးနှင့် တည်ငြိမ်အေးချမ်းရေးတို့နှင့် စပ်လျဉ်းသည့် စိန်ခေါ်မှုများရှိနေသည့်ကာလတစ်ရပ်ကို ဖြတ်သန်းကျော်လွှားနေသည့် အာဆီယံအဖွဲ့ဝင် အချုပ်အခြာအာဏာပိုင်နိုင်ငံတစ်နိုင်ငံဖြစ်ပါသည်။ နိုင်ငံတော်အစိုးရအနေဖြင့် ပုံမှန်အခြေအနေများ ပြန်လည်ရရှိစေရန်နှင့် ငြိမ်းချမ်းသည့် ဒီမိုကရေစီလုပ်ငန်းစဉ်ကို အကောင်အထည်ဖော်နိုင်စေရန် လိုအပ်သည့် စီမံဆောင်ရွက်မှုများအားလုံးကို ဆောင်ရွက်လျက်ရှိပါသည်။ ရွေးကောက်ပွဲကျင်းပရန် စီစဉ်ဆောင်ရွက်ခြင်းသည် အချုပ်အခြာအာဏာပိုင် နိုင်ငံတစ်နိုင်ငံ၏ ဆောင်ရွက်ပိုင်ခွင့်ရှိသည့်ကိစ္စဖြစ်ပြီး ယင်းလုပ်ငန်းစဉ်များအပေါ် ပြင်ပအဖွဲ့အစည်းများမှ ကြိုတင်အကဲဖြတ်ခြင်း သို့မဟုတ် ကန့်သတ်တားမြစ်ချက်များချမှတ်ရန် ကြိုးပမ်းခြင်းသည် လုံးဝလျော်ကန်မှုမရှိပါ။

အာဆီယံပဋိညာဉ်စာတမ်းနှင့် အပြည်ပြည်ဆိုင်ရာ ဥပဒေတို့တွင် ပြဋ္ဌာန်းပါရှိသော ပြည်တွင်းရေးကိစ္စရပ်များအပေါ် ဝင်ရောက်စွက်ဖက်ခြင်းမပြုရဆိုသည့် အရေးကြီးသည့် အဓိကအခြေခံမူဝါဒကို လေးစားလိုက်နာရမည်ဖြစ်ပါသည်။ အချုပ်အခြာအာဏာပိုင်ဆိုင်သည့် နိုင်ငံအစိုးရ၏ ကြိုးပမ်းအားထုတ်မှုများကို လျစ်လျူရှု၍ ပြင်ပမှဝင်ရောက်စွက်ဖက်ခြင်းသည် တည်ငြိမ်မှုကို ထိပါးစေပြီး အလွန်အန္တရာယ်ရှိသော လုပ်ရပ်ဖြစ်သည်။

လူသိရှင်ကြား ရှုတ်ချဝေဖန်ခြင်းထက် အပြုသဘောဆောင်သော ထိတွေ့ဆောင်ရွက်မှုများကိုသာ ဆောင်ရွက်သင့်သည်ဟု မြန်မာနိုင်ငံအမျိုးသားလူ့အခွင့်အရေးကော်မရှင်က အခိုင်အမာယုံကြည်ပါသည်။ မကြာသေးမီက နိုင်ငံတော်အစိုးရက ကျင်းပခဲ့သော ပါတီစုံအထွေထွေရွေးကောက်ပွဲ၏ ပထမအပိုင်းနှင့် ဒုတိယအပိုင်းတို့ကို လွတ်လပ်ပြီး တရားမျှတစွာဖြင့် အောင်မြင်စွာ ကျင်းပနိုင်ခဲ့သည်ကို အပြည်ပြည်ဆိုင်ရာ လေ့လာစောင့်ကြည့်သူများ မျက်မြင်တွေ့ရှိခဲ့ပြီးဖြစ်ပါသည်။ အပြီးသတ် တတိယအပိုင်းကိုလည်း စီစဉ်ထားသည့်အတိုင်း နိုင်ငံတော်အစိုးရက ဆက်လက်ကျင်းပသွားလိမ့်မည်ဖြစ်ပါသည်။

ထို့ကြောင့် မြန်မာနိုင်ငံအမျိုးသားလူ့အခွင့်အရေးကော်မရှင်သည် မိတ်ဆွေမပီသသော အဆိုပါထုတ်ပြန်ကြေညာချက်ကို ပြတ်ပြတ်သားသားရှုတ်ချ၍ ပယ်ချကြောင်းနှင့် နိုင်ငံတကာအသိုက်အဝန်းအတွင်း တင်းမာမှုများကို ပိုမိုပြင်းထန်စေပြီး စိတ်ဝမ်းကွဲပြားမှုများ တိုးပွားစေမည့် ထိုကဲ့သို့သော ကြေညာချက်များ ထပ်မံထုတ်ပြန်ခြင်းကို မလေးရှားနိုင်ငံလူ့အခွင့်အရေးကော်မရှင်အနေဖြင့် ချက်ချင်းရပ်တန့်ပေးသွားရန် ပြင်းပြင်းထန်ထန် တောင်းဆိုပါသည်။ သက်ဆိုင်ရာအဖွဲ့အစည်းအားလုံးအနေဖြင့်လည်း မြန်မာနိုင်ငံ၏ အချုပ်အခြာအာဏာပိုင်ဆိုင်မှု၊ မြန်မာနိုင်ငံ ပြည်သူလူထုအကျိုးနှင့် သာယာဝပြောမှုတို့ကို လေးစားကာ အကန့်အသတ်မထားဘဲ အားလုံးပါဝင်မှုရှိသည့် ငြိမ်းချမ်းသော ဆွေးနွေးမှုများကို ထောက်ခံအားပေးသွားကြပါရန် တိုက်တွန်းဖော်ပြအပ်ပါသည်။

မြန်မာနိုင်ငံအမျိုးသားလူ့အခွင့်အရေးကော်မရှင်
ရက်စွဲ၊ ၂၀၂၆ ခုနှစ်၊ ဇန်နဝါရီလ ၁၅ ရက်

ပြည်သူ့လွှတ်တော်ကိုယ်စားလှယ်အဖြစ် ရွေးကောက်တင်မြှောက်ခံရသူများ အမည်စာရင်းကြေညာ

ပြည်ထောင်စုသမ္မတမြန်မာနိုင်ငံတော်
ပြည်ထောင်စုရွေးကောက်ပွဲကော်မရှင်
ကြေညာချက်အမှတ် (၁၄ / ၂၀၁၆)
၁၃၇၇ ခုနှစ်၊ ပြာသိုလပြည့်ကျော် ၁၃ ရက်
(၂၀၁၆ ခုနှစ်၊ ဇန်နဝါရီလ ၁၅ ရက်)

ပြည်သူ့လွှတ်တော်ကိုယ်စားလှယ်အဖြစ် ရွေးကောက်တင်မြှောက်ခံရသူများ အမည်စာရင်းကြေညာခြင်း

၂၀၁၅ ခုနှစ်၊ ဒီဇင်ဘာလ ၂၈ ရက်နေ့တွင်စတင်၍ အပိုင်းလိုက်ကျင်းပသည့် ပါတီစုံဒီမိုကရေစီ အထွေထွေရွေးကောက်ပွဲတွင် သက်ဆိုင်ရာတိုင်းဒေသကြီးနှင့် ပြည်နယ်ကော်မရှင်အဖွဲ့ခွဲများက ပြည်သူ့လွှတ်တော်ရွေးကောက်ပွဲဥပဒေပုဒ်မ ၄၉ (ခ) နှင့်အညီ ထုတ်ပြန်ကြေညာချက်များအရ အောက်ဖော်ပြပါ ပုဂ္ဂိုလ်များသည် ယှဉ်တွဲပါ ပြည်သူ့လွှတ်တော်မဲဆန္ဒနယ်များ၏ လွှတ်တော်ကိုယ်စားလှယ်များအဖြစ် ရွေးကောက်တင်မြှောက်ခံရသူများဖြစ်ကြောင်း ကြေညာလိုက်သည် -

စဉ်	အမည်	နိုင်ငံသားစိစစ်ရေးကတ်အမှတ်	မဲဆန္ဒနယ်	ကိုယ်စားပြုပါတီ/တစ်သီးပုဂ္ဂလ
ကချင်ပြည်နယ်				
(၁)	ဦးငွါးရဲ့ဆဲ	၁/မခဘ(နိုင်)၀၀၄၆၈၉	မချမ်းဘော	ကချင်ပြည်နယ်ပြည်သူ့ပါတီ
(၂)	ဦးထွန်းထွန်းအောင်	၁/မကတ(နိုင်)၀၅၆၂၈၈	မိုးကောင်း	ပြည်ထောင်စုကြံ့ခိုင်ရေးနှင့်ဖွံ့ဖြိုးရေးပါတီ
(၃)	ဦးကျော်ကျော်အောင်	၁၂/လမန(နိုင်)၁၃၈၈၁၈	ဝိုင်းမော်	ပြည်ထောင်စုကြံ့ခိုင်ရေးနှင့်ဖွံ့ဖြိုးရေးပါတီ
ကယားပြည်နယ်				
(၄)	ဒေါ်မော်မော်ခိုင်	၂/လကန(နိုင်)၀၄၈၈၄၀	ဒီးမော့ဆို	ပြည်ထောင်စုကြံ့ခိုင်ရေးနှင့်ဖွံ့ဖြိုးရေးပါတီ
(၅)	ဦးဆားရယ်	၂/ဖရဆ(နိုင်)၀၀၃၁၇၀	ဖရူဆို	ပြည်ထောင်စုကြံ့ခိုင်ရေးနှင့်ဖွံ့ဖြိုးရေးပါတီ
ကရင်ပြည်နယ်				
(၆)	ဦးစောဝင်းထိန်	၃/ဖပန(နိုင်)၀၀၀၉၃၂	ဖာပွန်	ပြည်ထောင်စုကြံ့ခိုင်ရေးနှင့်ဖွံ့ဖြိုးရေးပါတီ
(၇)	ဒေါ်သီတာစန်း	၃/လဘန(နိုင်)၁၄၄၁၈၂	လှိုင်းဘွဲ့	ကရင်အမျိုးသားဒီမိုကရက်တစ်ပါတီ
စစ်ကိုင်းတိုင်းဒေသကြီး				
(၈)	ဦးတင်ထွန်းလွင်	၅/ကလဝ(နိုင်)၀၂၉၇၄၇	ကလေးဝ	ပြည်ထောင်စုကြံ့ခိုင်ရေးနှင့်ဖွံ့ဖြိုးရေးပါတီ
(၉)	ဦးစိုးကျော်နိုင်	၅/ကလန(နိုင်)၀၃၁၅၅၅	ကျွန်းလှ	ပြည်ထောင်စုကြံ့ခိုင်ရေးနှင့်ဖွံ့ဖြိုးရေးပါတီ
(၁၀)	ဦးဝင်းနိုင်	၅/မမတ(နိုင်)၀၀၂၁၆၃	မြင်းမူ	ပြည်ထောင်စုကြံ့ခိုင်ရေးနှင့်ဖွံ့ဖြိုးရေးပါတီ
(၁၁)	ဦးထွန်းလွင်	၅/ခဥတ(နိုင်)၀၀၂၁၄၀	ချောင်းဦး	ပြည်ထောင်စုကြံ့ခိုင်ရေးနှင့်ဖွံ့ဖြိုးရေးပါတီ
(၁၂)	ဦးကျော်မင်း	၉/မနမ(နိုင်)၀၀၄၆၉၆	ဘုတလင်	ပြည်ထောင်စုကြံ့ခိုင်ရေးနှင့်ဖွံ့ဖြိုးရေးပါတီ
(၁၃)	ဦးဝင်းတင့်	၁၂/မဘန(နိုင်)၁၁၂၈၉၄	အရာတော်	ပြည်ထောင်စုကြံ့ခိုင်ရေးနှင့်ဖွံ့ဖြိုးရေးပါတီ
(၁၄)	ဦးခင်မောင်ထွန်း	၅/ဖပန(နိုင်)၀၅၆၂၆၉	ဖောင်းပြင်	ပြည်ထောင်စုကြံ့ခိုင်ရေးနှင့်ဖွံ့ဖြိုးရေးပါတီ
တနင်္သာရီတိုင်းဒေသကြီး				
(၁၅)	ဦးအောင်ကျော်နှင်း	၉/မထလ(နိုင်)၀၆၀၁၅၃	ကျွန်းစု	ပြည်ထောင်စုကြံ့ခိုင်ရေးနှင့်ဖွံ့ဖြိုးရေးပါတီ
(၁၆)	ဦးအောင်ဆန်းလွင်	၆/တသရ(နိုင်)၀၁၈၈၇၀	တနင်္သာရီ	ပြည်ထောင်စုကြံ့ခိုင်ရေးနှင့်ဖွံ့ဖြိုးရေးပါတီ
ပဲခူးတိုင်းဒေသကြီး				
(၁၇)	ဒေါ်သိင်္ဂီမြင့်ရည်	၇/ပခန(နိုင်)၁၄၂၉၀၀	ဒိုက်ဦး	ပြည်ထောင်စုကြံ့ခိုင်ရေးနှင့်ဖွံ့ဖြိုးရေးပါတီ
(၁၈)	ဦးကျော်တိုး	၇/ရကန(နိုင်)၀၀၇၁၈၇	ရွှေကျင်	ပြည်ထောင်စုကြံ့ခိုင်ရေးနှင့်ဖွံ့ဖြိုးရေးပါတီ
(၁၉)	ဦးကျော်ကျော်ဦး	၇/ထတပ(နိုင်)၀၀၂၇၂၈	ထန်းတပင်	ပြည်ထောင်စုကြံ့ခိုင်ရေးနှင့်ဖွံ့ဖြိုးရေးပါတီ
(၂၀)	ဦးထွန်းထွန်းမိုး	၁၂/အစန(နိုင်)၀၀၉၈၅၅	ရေတာရှည်	ပြည်ထောင်စုကြံ့ခိုင်ရေးနှင့်ဖွံ့ဖြိုးရေးပါတီ
(၂၁)	ဦးကျော်မင်းထွန်း	၇/ဇကန(နိုင်)၀၃၀၀၃၄	ဇီးကုန်း	ပြည်ထောင်စုကြံ့ခိုင်ရေးနှင့်ဖွံ့ဖြိုးရေးပါတီ
(၂၂)	ဒေါ်ဆွေဆွေသင်း	၇/ပတတ(နိုင်)၀၀၀၁၄၀	ပေါင်းတည်	ပြည်ထောင်စုကြံ့ခိုင်ရေးနှင့်ဖွံ့ဖြိုးရေးပါတီ
(၂၃)	ဦးမျိုးဆွေထွန်း	၇/ပခန(နိုင်)၀၈၅၇၃၉	ကဝ	ပြည်ထောင်စုကြံ့ခိုင်ရေးနှင့်ဖွံ့ဖြိုးရေးပါတီ
(၂၄)	ဦးအောင်ဇော်လင်း	၇/သနပ(နိုင်)၀၆၀၉၃၇	သနပ်ပင်	ပြည်ထောင်စုကြံ့ခိုင်ရေးနှင့်ဖွံ့ဖြိုးရေးပါတီ
(၂၅)	ဦးမျိုးဇော်သိမ်း	၁၂/မဘန(နိုင်)၀၁၈၉၉၈	ပေါက်ခေါင်း	ပြည်ထောင်စုကြံ့ခိုင်ရေးနှင့်ဖွံ့ဖြိုးရေးပါတီ
(၂၆)	ဦးကိုကိုလွင်	၁၂/မရက(နိုင်)၀၃၄၆၄၈	ပန်းတောင်း	ပြည်ထောင်စုကြံ့ခိုင်ရေးနှင့်ဖွံ့ဖြိုးရေးပါတီ
(၂၇)	ဒေါ်ဓာခြည်လွင်	၇/မညန(နိုင်)၀၅၄၃၇၅	မိုးညို	ပြည်ထောင်စုကြံ့ခိုင်ရေးနှင့်ဖွံ့ဖြိုးရေးပါတီ
(၂၈)	ဦးရဲထွဋ်အောင်	၇/မလန(နိုင်)၀၅၈၁၈၄	မင်းလှ	ပြည်ထောင်စုကြံ့ခိုင်ရေးနှင့်ဖွံ့ဖြိုးရေးပါတီ
မကွေးတိုင်းဒေသကြီး				
(၂၉)	ဦးအောင်ဇော်ထက်	၈/ဆဖန(နိုင်)၀၅၀၄၈၁	ဆိပ်ဖြူ	ပြည်ထောင်စုကြံ့ခိုင်ရေးနှင့်ဖွံ့ဖြိုးရေးပါတီ
(၃၀)	ဦးဇော်ငွေး	၈/နမန(နိုင်)၀၀၅၈၄၈	နတ်မောက်	ပြည်ထောင်စုကြံ့ခိုင်ရေးနှင့်ဖွံ့ဖြိုးရေးပါတီ
(၃၁)	ဦးစိုးဝင်း	၈/မသန(နိုင်)၀၄၈၂၁၂	မြို့သစ်	တိုင်းရင်းသားစည်းလုံးညီညွတ်ရေးပါတီ
(၃၂)	ဦးမိုးမင်းဦး	၁၂/ရကန(နိုင်)၀၇၂၀၄၉	ငဖဲ	ပြည်ထောင်စုကြံ့ခိုင်ရေးနှင့်ဖွံ့ဖြိုးရေးပါတီ
(၃၃)	ဦးဇော်နိုင်	၈/စလန(နိုင်)၀၁၄၈၈၈	စလင်း	ပြည်ထောင်စုကြံ့ခိုင်ရေးနှင့်ဖွံ့ဖြိုးရေးပါတီ
(၃၄)	ဦးမိုးတင်	၈/စတရ(နိုင်)၀၀၂၃၁၁	စေတုတ္တရာ	တိုင်းရင်းသားစည်းလုံးညီညွတ်ရေးပါတီ
(၃၅)	ဒေါ်စံပါယ်မင်း	၈/မဘန(နိုင်)၀၆၀၀၃၀	ကံမ	ပြည်ထောင်စုကြံ့ခိုင်ရေးနှင့်ဖွံ့ဖြိုးရေးပါတီ
(၃၆)	ဦးစိုးနိုင်	၈/မတန(နိုင်)၀၁၆၃၆၂	မင်းတုန်း	ပြည်ထောင်စုကြံ့ခိုင်ရေးနှင့်ဖွံ့ဖြိုးရေးပါတီ
(၃၇)	ဦးခင်မောင်ငွေး	၈/မလန(နိုင်)၀၅၂၈၆၅	မင်းလှ	ပြည်ထောင်စုကြံ့ခိုင်ရေးနှင့်ဖွံ့ဖြိုးရေးပါတီ
(၃၈)	ဦးတင့်ဆွေ	၈/ဆပဝ(နိုင်)၀၄၈၅၅၄	ဆင်ပေါင်ဝဲ	ပြည်ထောင်စုကြံ့ခိုင်ရေးနှင့်ဖွံ့ဖြိုးရေးပါတီ
မန္တလေးတိုင်းဒေသကြီး				
(၃၉)	ဦးထွန်းထွန်းနိုင်	၉/စကတ(နိုင်)၀၆၀၆၂၄	စဉ့်ကိုင်	ပြည်ထောင်စုကြံ့ခိုင်ရေးနှင့်ဖွံ့ဖြိုးရေးပါတီ
(၄၀)	ဦးဝင်းမြင့်မောင်	၁၃/ညရန(နိုင်)၀၁၀၀၀၉	ကျောက်ပန်းတောင်း	ပြည်ထောင်စုကြံ့ခိုင်ရေးနှင့်ဖွံ့ဖြိုးရေးပါတီ
(၄၁)	ဦးအောင်သူ	၉/တတဥ(နိုင်)၀၀၈၁၉၃	တံတားဦး	ပြည်ထောင်စုကြံ့ခိုင်ရေးနှင့်ဖွံ့ဖြိုးရေးပါတီ
(၄၂)	ဦးအောင်နိုင်ဦး	၉/မရတ(နိုင်)၀၀၄၅၈၈	ပြည်ကြီးတံခွန်	ပြည်ထောင်စုကြံ့ခိုင်ရေးနှင့်ဖွံ့ဖြိုးရေးပါတီ
(၄၃)	ဦးစိုးနိုင်	၉/မရတ(နိုင်)၀၁၅၁၆၂	မဟာအောင်မြေ	ပြည်ထောင်စုကြံ့ခိုင်ရေးနှင့်ဖွံ့ဖြိုးရေးပါတီ
(၄၄)	ဦးမျိုးမြင့်သိန်း	၉/ဝတန(နိုင်)၁၀၈၇၈၂	ဝမ်းတွင်း	ပြည်ထောင်စုကြံ့ခိုင်ရေးနှင့်ဖွံ့ဖြိုးရေးပါတီ
(၄၅)	ဒေါ်ကြူကြူမော်	၉/သစန(နိုင်)၀၀၂၁၃၉	သာစည်	ပြည်ထောင်စုကြံ့ခိုင်ရေးနှင့်ဖွံ့ဖြိုးရေးပါတီ
(၄၆)	ဦးသိန်းထွန်းဦး	၉/အမရ(နိုင်)၀၁၃၄၁၁	အမရပူရ	ပြည်ထောင်စုကြံ့ခိုင်ရေးနှင့်ဖွံ့ဖြိုးရေးပါတီ
(၄၇)	ဦးလှမြင့်	၉/မတရ(နိုင်)၀၄၆၆၃၈	မတ္တရာ	ပြည်ထောင်စုကြံ့ခိုင်ရေးနှင့်ဖွံ့ဖြိုးရေးပါတီ
မွန်ပြည်နယ်				
(၄၈)	ဒေါက်တာ ခင်မောင်သွင်	၁၄/ဟသတ(နိုင်) ၁၉၅၁၉၆	ဘီးလင်း	ပြည်ထောင်စုကြံ့ခိုင်ရေးနှင့်ဖွံ့ဖြိုးရေးပါတီ
(၄၉)	မင်းဝဏ္ဏကြီး	၁၀/မလမ(နိုင်)၀၆၇၉၀၇	မုဒုံ	မွန်ညီညွတ်ရေးပါတီ
(၅၀)	ဦးသန်းရွှေ	၁၀/ရမန(နိုင်)၁၇၂၂၂၅	သံဖြူဇရပ်	မွန်ညီညွတ်ရေးပါတီ
(၅၁)	ဒေါ်မြင့်သန်း	၁၀/ရမန(နိုင်)၀၀၂၇၆၉	ရေး	မွန်ညီညွတ်ရေးပါတီ
(၅၂)	ဦးဇိုလ်ဝင်း	၁၀/သဖရ(နိုင်)၀၆၁၅၅၅	ပေါင်	မွန်ညီညွတ်ရေးပါတီ

(ပုံ) သန်းစိုး
ဥက္ကဋ္ဌ
ပြည်ထောင်စုရွေးကောက်ပွဲကော်မရှင်

လူငယ်ငြိမ်းချမ်းရေးဖိုရမ် ၂၀၂၆ တတိယနေ့အခမ်းအနား ဆက်လက်ကျင်းပ

ပြည်ထောင်စုဝန်ကြီး ဒုတိယဗိုလ်ချုပ်ကြီး ရာပြည့် ကွန်ရက်အလိုက် စီမံချက်၊ အဆိုပြုချက်များနှင့်စပ်လျဉ်း၍ အဖွဲ့လိုက်ဆွေးနွေးမှုတွင် ပထမဆုရရှိသည့် လူငယ်အဖွဲ့အား ဆုချီးမြှင့်စဉ်။

နေပြည်တော် ဇန်နဝါရီ ၁၅

လူငယ်ငြိမ်းချမ်းရေးဖိုရမ် ၂၀၂၆ တတိယနေ့ အခမ်းအနားကို ယနေ့တွင် နေပြည်တော်ရှိ မြန်မာအပြည်ပြည်ဆိုင်ရာ ကွန်ဗင်းရှင်းဗဟိုဌာန (၁) ကျောက်စိမ်းခန်းမ၌ ဆက်လက်ကျင်းပသည်။

အဆိုပါ အခမ်းအနားသို့ နိုင်ငံတော်လုံခြုံရေးနှင့် အေးချမ်းသာယာရေးကော်မရှင်အဖွဲ့ဝင်၊ အမျိုးသားစည်းလုံးညီညွတ်ရေးနှင့် ငြိမ်းချမ်းရေးဖော်ဆောင်မှုညှိနှိုင်းရေးကော်မတီဥက္ကဋ္ဌ ပြည်ထောင်စုဝန်ကြီး ဒုတိယဗိုလ်ချုပ်ကြီး ရာပြည့်၊ ပြန်ကြားရေးဝန်ကြီးဌာန ပြည်ထောင်စုဝန်ကြီး ဦးမောင်မောင်အုန်း၊ အမျိုးသားစည်းလုံးညီညွတ်ရေးနှင့် ငြိမ်းချမ်းရေးဖော်ဆောင်မှု ညှိနှိုင်းရေးကော်မတီ အတွင်းရေးမှူး ဒုတိယဗိုလ်ချုပ်ကြီး မင်းနိုင်နှင့် ညှိနှိုင်းရေးကော်မတီဝင်များ၊ တိုင်းဒေသကြီး၊ ပြည်နယ်များမှ လူမှုရေးရာဝန်ကြီးများ၊ ဝန်ကြီးဌာနများမှ ကိုယ်စားလှယ်များနှင့် နယ်ပယ်အသီးသီးမှ အသိပညာရှင်၊ အတတ်ပညာရှင်များ၊ တိုင်းဒေသကြီးနှင့် ပြည်နယ်များရှိ အလွှာအသီးသီးမှ လူငယ်ကိုယ်စားလှယ်များ၊ NCA လက်မှတ်ရေးထိုးထားသည့် တိုင်းရင်းသားလက်နက်ကိုင် အဖွဲ့အစည်းများမှ လူငယ်ကိုယ်စားလှယ်များ၊ တိုင်းရင်းသားယဉ်ကျေးမှုနှင့် ဘာသာရေးဆိုင်ရာ ယုံကြည်ကိုးကွယ်မှုအမျိုးမျိုးမှ လူငယ်ကိုယ်စားလှယ်များ၊ နယ်စပ်ဒေသများမှ တိုင်းရင်းသားလူငယ်များ၊ အခြားဖိတ်ကြားထားသည့် လူငယ်ကိုယ်စားလှယ်များနှင့် လေ့လာသူများ တက်ရောက်ကြသည်။

ဦးစွာ လူငယ်ကွန်ရက်များဖွဲ့စည်း၍ ကွန်ရက်အလိုက် စီမံချက်၊ အဆိုပြုချက်များ တင်ပြခြင်း၊ ကွန်ရက်အလိုက်အဆိုပြုချက်များကို ပညာရှင်များက အကြံပြုဆွေးနွေးခြင်း၊ ကွန်ရက်အလိုက် အဆိုပြုချက်များကို လူငယ်အချင်းချင်း မဲပေးဆုံးဖြတ်ခြင်း၊ မဲပေးဆုံးဖြတ်သည့်အပေါ် ပညာရှင်အဖွဲ့က သုံးသပ်၍ ဆုများသတ်မှတ်ခြင်း၊ လူငယ်ထုအတွင်း လျှပ်တစ်ပြက်စစ်တမ်း၊ ဆန္ဒကောက်ယူခြင်းတို့ကို ဆောင်ရွက်ကြသည်။

ထို့နောက် ပြည်ထောင်စုဝန်ကြီး ဒုတိယဗိုလ်ချုပ်ကြီး ရာပြည့်က ကွန်ရက်အလိုက် စီမံချက်၊ အဆိုပြုချက်များနှင့်စပ်လျဉ်း၍ အဖွဲ့လိုက်ဆွေးနွေးမှုတွင် ပထမဆုနှင့် ဒုတိယဆုရရှိကြသူများကိုလည်းကောင်း၊ ပြည်ထောင်စုဝန်ကြီး ဦးမောင်မောင်အုန်းက တတိယဆုရရှိကြသူများကိုလည်းကောင်း ဆုများပေးအပ်ချီးမြှင့်ကြသည်။

ယင်းနောက် ညှိနှိုင်းရေးကော်မတီ အတွင်းရေးမှူး ဒုတိယဗိုလ်ချုပ်ကြီး မင်းနိုင်က ဖိုရမ်တွင် ဆွေးနွေးခဲ့ကြသည့် ပညာရှင်များကိုလည်းကောင်း၊ ညှိနှိုင်းရေးကော်မတီအဖွဲ့ဝင် ဒုတိယဗိုလ်ချုပ်ကြီး စိန်ဝင်း (ငြိမ်း)က ပန်းချီပြိုင်ပွဲတွင် ဆုရရှိကြသူများကို လည်းကောင်း၊ ညှိနှိုင်းရေးကော်မတီအဖွဲ့ဝင် ဒုတိယဗိုလ်ချုပ်ကြီး မျိုးသန့်နိုင်က ဆိုက်ဘာလုံခြုံရေးဆိုင်ရာ ဉာဏ်စမ်းပြိုင်ပွဲတွင် ဆုရရှိကြသူများကိုလည်းကောင်း၊ ညှိနှိုင်းရေးကော်မတီအဖွဲ့ဝင် ဒုတိယဗိုလ်ချုပ်ကြီး ဝင်းဗိုလ်ရှိန်(ငြိမ်း)က ဖိုရမ် Coordinator များကို လည်းကောင်း၊ ညှိနှိုင်းရေးကော်မတီအဖွဲ့ဝင် ဗိုလ်ချုပ် စိုးနိုင်ဦး (ငြိမ်း)က ဖိုရမ် Facilitator များကိုလည်းကောင်း ဆုများနှင့် ဂုဏ်ပြုဆုငွေများ ပေးအပ်ချီးမြှင့်ကြသည်။

ထို့နောက် ပြည်ထောင်စုဝန်ကြီး ဒုတိယဗိုလ်ချုပ်ကြီး ရာပြည့်က အခမ်းအနားသို့ ပံ့ပိုးကူညီပေးခဲ့ကြသည့် အလှူရှင်များနှင့် ဖိုရမ်ဂုဏ်ပြုတေးသီချင်းရေးစပ်သီကုံးပေးခဲ့သူများကို လည်းကောင်း၊ အတွင်းရေးမှူး ဒုတိယဗိုလ်ချုပ်ကြီး မင်းနိုင်က အထောက်အကူပြုအဖွဲ့များကိုလည်းကောင်း ဂုဏ်ပြုမှတ်တမ်းလွှာများ ပေးအပ်ကြသည်။

ယင်းနောက် ပြည်ထောင်စုဝန်ကြီးများနှင့်အဖွဲ့က လူငယ်များ၏ အဖွဲ့လိုက်ဆွေးနွေးမှုများမှ "သတင်းအချက်အလက်နည်းပညာသက်ရောက်မှုများ (IT)၊ ဉာဏ်ရည်တုနည်းပညာ (AI) စနစ်ထူထောင်ရေး၊ ဆိုက်ဘာ (Cyber)၊ Online Security၊ လူမှုကွန်ရက် (Social Media) နှင့် ကွန်ရက်အဖွဲ့များ ထိရောက်သော သတင်းမှန်ပြန်ကြားရေးဆိုင်ရာ ဆွေးနွေးမှု" နှင့်စပ်လျဉ်း၍ ပြန်လည်ဆွေးနွေးမှုကို ကြည့်ရှုအားပေးကြသည်။

ဆက်လက်၍ အနာဂတ်နိုင်ငံတည်ဆောက်ရေးအတွက် လူငယ်ငြိမ်းချမ်းရေးဖိုရမ် ၂၀၂၆ က ထုတ်ပြန်ကြေညာသည့် လူငယ်ကြေညာစာတမ်းကို လူငယ် (၄) ဦးက ဖိုရမ်သို့ ဖတ်ကြားတင်ပြသည်။

ထို့နောက် ပြည်ထောင်စုဝန်ကြီးများနှင့် ဖိုရမ် တက်ရောက်လာကြသူများသည် လူငယ်ငြိမ်းချမ်းရေးဖိုရမ် ၂၀၂၆ သစ္စာအဓိဋ္ဌာန် လေးချက်ဖြစ်သည့် "မိမိကိုယ်ကို ကောင်းအောင်ကြိုးစားမည်၊ မိမိကွန်ရက်ကို ခိုင်မာအောင် ဖွဲ့စည်းမည်၊ မိမိဒေသကို ငြိမ်းချမ်းအောင် ပံ့ပိုးမည်၊ မိမိနိုင်ငံအတွက် ကောင်းအောင် ကြိုးစားမည်" တို့ကို ရွတ်ဆို၍ ကြေညာစာတမ်းကို ထုတ်ပြန်သည်။ (အဆိုပါကြေညာစာတမ်းကို သီးခြားဖော်ပြထားပါသည်။)

ယင်းနောက် တက်ရောက်လာကြသူ လူငယ်များကိုယ်စား လူငယ်ကိုယ်စားလှယ် ၄ ဦးတို့က ကျေးဇူးတင်စကား ပြောကြားသည်။

ဆက်လက်၍ အမျိုးသားစည်းလုံးညီညွတ်ရေးနှင့် ငြိမ်းချမ်းရေးဖော်ဆောင်မှုညှိနှိုင်းရေးကော်မတီ အတွင်းရေးမှူး ဒုတိယဗိုလ်ချုပ်ကြီး မင်းနိုင်က ဆွေးနွေးမှုရလဒ်များကို ရှင်းလင်းဆွေးနွေးပြီး အမျိုးသားစည်းလုံးညီညွတ်ရေးနှင့် ငြိမ်းချမ်းရေးဖော်ဆောင်မှု ညှိနှိုင်းရေးကော်မတီ ဥက္ကဋ္ဌ ဒုတိယဗိုလ်ချုပ်ကြီး ရာပြည့်က နိဂုံးချုပ်အမှာစကားပြောကြားပြီး အခမ်းအနားကို ရုပ်သိမ်းခဲ့သည်။ **သတင်းစဉ်**

လူငယ်ငြိမ်းချမ်းရေးဖိုရမ် ၂၀၂၆ - Youth Peace Forum 2026 လူငယ်ကြေညာစာတမ်း

၁။ ပြည်ထောင်စုသမ္မတမြန်မာနိုင်ငံတော်၏ ပါတီစုံဒီမိုကရေစီ အထွေထွေရွေးကောက်ပွဲကြီးကို အောင်မြင်စွာ ကျင်းပပြီးစီးသည့်အချိန် **သမိုင်းစာမျက်နှာသစ်**တွင် ဖြစ်ပေါ်လာမည့် ငြိမ်းချမ်းရေးဖြစ်စဉ်နှင့် နိုင်ငံတည်ဆောက်ရေး လုပ်ငန်းစဉ်များတွင် လူငယ်များပါဝင်မှုကို မြှင့်တင်ပေးရန်အလို့ငှာ လူငယ်ငြိမ်းချမ်းရေးဖိုရမ်ကို ပြည်ထောင်စုနယ်မြေ၊ နေပြည်တော်တွင် ၂၀၂၆ ခုနှစ်၊ ဇန်နဝါရီလ ၁၃ ရက်မှ ၁၅ ရက်အထိ သုံးရက်တာ ကျင်းပခဲ့ပါသည်။

၂။ ဤဖိုရမ်သို့ တိုင်းဒေသကြီးနှင့် ပြည်နယ် ၁၄ ခုနှင့် နေပြည်တော် ကောင်စီနယ်မြေမှ လူငယ်ကိုယ်စားလှယ်များအပြင် ပဋိပက္ခဘေးသင့်ရာ ဒေသများမှ လူငယ်များ၊ အဆင့်မြင့် ပညာရေးတက္ကသိုလ်များ၊ ပုဂ္ဂလိကအသင်းအဖွဲ့များနှင့် အရပ်ဘက်အဖွဲ့အစည်းများမှ လူငယ်များ စုစုပေါင်း ၄၅၀ ဦး တက်ရောက်ကြပြီး **အနာဂတ်ကာလတွင် လူငယ်များ ပါဝင်နိုင်မည့် ကဏ္ဍများနှင့်လုပ်ငန်းများကို** သုံးရက်ကြာ ရင်းနှီးပွင့်လင်းစွာ ဆွေးနွေးဖလှယ်ကြပြီး ဤကြေညာစာတမ်းအား ထုတ်ပြန်ကြေညာအပ်ပါသည်။

၃။ ဖိုရမ်ကျင်းပသည့် ပထမနေ့တွင် လူငယ်ကိုယ်စားလှယ်များသည် ငြိမ်းချမ်းရေးဖြစ်စဉ်များအပေါ် လက်တွေ့စီမံခန့်ခွဲခဲ့ရသည့် လူကြီးများထံမှ အတွေ့အကြုံများနှင့် သင်ခန်းစာများကို **ငြိမ်းချမ်းရေး လက်ဆင့်ကမ်းခြင်းနှင့် ငြိမ်းချမ်းသော လူ့အဖွဲ့အစည်း မြှင့်တင်ခြင်း** ခေါင်းစဉ်ဖြင့် ဆွေးနွေးပွဲအားစတင်ခဲ့ပြီး တိုင်းဒေသကြီးများ၊ ပြည်နယ်များ၊ နေပြည်တော်ပြည်ထောင်စုနယ်မြေ ကိုယ်စားပြုလူငယ် ၁၅ ဦးနှင့် အခြားတိုင်းရင်းသားနှင့် ဘေးသင့်ဒေသများကိုယ်စားပြု လူငယ်ကိုယ်စားလှယ် ၇ ဦးတို့မှ ဒေသအလိုက် မတူကွဲပြားသည့် အသံများကို ဖော်ထုတ်ခဲ့ပါသည်။

၄။ ဖိုရမ်၏ ဒုတိယနေ့တွင် အနာဂတ်ကာလ ငြိမ်းချမ်းရေးဖြစ်စဉ်နှင့် နိုင်ငံတည်ဆောက်ရေး လုပ်ငန်းစဉ်တွင် လူငယ်များ၏ အခန်းကဏ္ဍကို မြှင့်တင်ပေးနိုင်မည့် **အခွင့်အလမ်းများ** အပေါ် ပညာရှင်များ၊ လူငယ်လုပ်ငန်းရှင်များက တင်ပြကြပြီး လူငယ်ကိုယ်စားလှယ်များ အဖွဲ့များခွဲ၍ အသေးစိတ်ဆွေးနွေးအဖြေရှာဖော်ထုတ်ကာ အဖွဲ့လိုက်ကွန်ရက်ဖွဲ့ဆောင်ရွက်ရန် ပြင်ဆင်ခဲ့ပါသည်။

၅။ ဖိုရမ်၏ တတိယနေ့တွင် အနာဂတ်ကာလ၌ ငြိမ်းချမ်းရေးနှင့် နိုင်ငံတည်ဆောက်ရေး လုပ်ငန်းများအပေါ် အကြံပြုချက်များနှင့် လက်တွေ့ အဆိုပြုချက်များကို အဖွဲ့လိုက် ဆွေးနွေးတင်ပြခဲ့ပါသည်။ လူငယ်များ၏ ရှေ့အမြင်များနှင့် ဖန်တီးမှုများကို လျှပ်တစ်ပြက် စစ်တမ်းများဖြင့် ပုံဖော်နိုင်ခဲ့ပြီး လူငယ်များအချင်းချင်း ပူးပေါင်းဆောင်ရွက်ကြမည့် ကွန်ရက်အဖွဲ့များကိုလည်း ဖွဲ့စည်းခဲ့ပါသည်။ ထိုအကြံပြုချက်များအပေါ် အခြေခံ၍ ကွန်ရက်များဖြင့် ဒေသအသီးသီးရှိ ငြိမ်းချမ်းရေးစိန်ခေါ်မှုများကို လူငယ်များ ကိုယ်တိုင်ပါဝင် ဖြေရှင်းနိုင်မည့် လက်တွေ့အစီအစဉ်များ ဖော်ထုတ်ခြင်းမှတစ်ဆင့် အမျိုးသားအဆင့် လူငယ်များပါဝင်မှု အခင်းအကျင်းတစ်ရပ် ဖြစ်ပေါ်စေမည့် **ရှေ့လုပ်ငန်းစဉ်များ၊ အကြံပြုချက်များကို** စနစ်တကျ ချမှတ်နိုင်ခဲ့ပါသည်။

၆။ ဤသို့လျှင် လူငယ်ငြိမ်းချမ်းရေးဖိုရမ်သည် **"နိုင်ငံတစ်ဝန်းရှိ လူငယ်များကို ငြိမ်းချမ်းရေး တည်ဆောက်ရေး၊ စည်းလုံးညီညွတ်ရေးနှင့် နိုင်ငံဖွံ့ဖြိုးတိုးတက်ရေးတို့တွင် စုပေါင်းပါဝင်လာရေးနှင့် စွမ်းရည်ပြည့်ဝသော ခေါင်းဆောင်များ ဖြစ်ပေါ်လာရန်အတွက် လူငယ်များအား ငြိမ်းချမ်းရေးအသိ မြှင့်တင်ပေးနိုင်ရန်" ဟူသော ဖိုရမ်ဦးတည်ချက်**အား အောင်မြင်စွာ ရရှိခဲ့ပြီး အနာဂတ်ကာလ ငြိမ်းချမ်းရေးဖြစ်စဉ်များနှင့် နိုင်ငံတည်ဆောက်ရေး လုပ်ငန်းစဉ်များတွင် လူငယ်များအတွက် အောက်ဖော်ပြပါ အခွင့်အလမ်းများကို စုပေါင်းဖန်တီးကြရန် စုပေါင်းသန္နိဋ္ဌာန်ပြုအပ်ပါသည်-

(က) ရွေးကောက်ပွဲလွန်ကာလ၌ လူငယ်များ၏ လက်တွေ့ကျသော အခန်းကဏ္ဍကို ဖော်ထုတ်နိုင်မည့် ငြိမ်းချမ်းရေးကို ပြင်းပြစွာ လိုလားကြသည့် လူငယ်အသိုက်အဝန်းများအကြား အပြန်အလှန် ဆက်သွယ်ဆောင်ရွက်မှုကို အထောက်အပံ့ဖြစ်စေမည့် **လူငယ်ကွန်ရက်များ** ဖွဲ့စည်းတည်ထောင်၍ လူငယ်များလက်တွေ့ဆောင်ရွက်နိုင်သည့် စီမံချက်များကို **လူငယ်များကိုယ်တိုင် အကောင်အထည်ဖော်ရန်၊**

(ခ) ငြိမ်းချမ်းရေးဆောင်ရွက်ရာမှာ မတူကွဲပြားမှုများကို နားလည်၍ အမုန်းတရားများ တိုက်ဖျက်နိုင်ရန် ပညာရေး၊ ကျန်းမာရေး၊ ယဉ်ကျေးမှု၊ အားကစားနှင့် စီးပွားရေး ဖွံ့ဖြိုးရေးနယ်ပယ်အသီးသီးရှိ လူငယ်များ၏ **စွမ်းရည်မြှင့်တင်**ပေးရန်နှင့် သက်ဆိုင်ရာကဏ္ဍအလိုက် **လူငယ်ဆိုင်ရာ စီမံကိန်းများ** ရေးဆွဲရန်၊

(ဂ) ရေရှည်တည်တံ့သော ငြိမ်းချမ်းရေးနှင့် စည်းလုံးညီညွတ်ရေး၊ လူမှုသဟဇာတ မြှင့်တင်ရေးလုပ်ငန်းဆိုင်ရာ အစီအစဉ်များကို **ဒေသအလိုက် မြေပြင်အခြေအနေများနှင့် ကိုက်ညီမည့် စီမံချက်များ**အား လူငယ်များကိုယ်တိုင် စွန့်ဦးဆောင်ရွက်ပြီး နိုင်ငံတော်၏ မူဝါဒနှင့် လုပ်ငန်းစဉ်များကို အထောက်အပံ့ ဖြစ်စေမည့် အကြံပြုချက်များ ဖော်ထုတ်ရန်၊

(ဃ) မြန်မာနိုင်ငံ၏ ငြိမ်းချမ်းရေးဖြစ်စဉ်များအပေါ် **နိုင်ငံတကာနှင့် ပြည်တွင်း ပြည်ပ မီဒီယာ ရပ်တည်ချက်များကို** ပြည်တွင်းလူငယ်များ၏ အမြင်နှင့် ပုံရိပ်ပြောင်းလဲရေး ဆောင်ရွက်ရန်၊

(င) လူငယ်ငြိမ်းချမ်းရေးဖိုရမ်မှ ပေါ်ထွက်လာသည့် အကြံပြုချက်များကို စုစည်း၍ အနာဂတ်နိုင်ငံတည်ဆောက်ရေးအတွက် **လူငယ်နှင့် ငြိမ်းချမ်းရေးမူဝါဒဆိုင်ရာ စာတမ်း**တစ်ရပ် (Youth Peace Policy Paper) အား ရေးဆွဲတင်ပြနိုင်ရန် ဖြစ်ပါသည်။

၇။ ထို့ကြောင့် လူငယ်ငြိမ်းချမ်းရေးဖိုရမ်သည် အနာဂတ်မြန်မာနိုင်ငံတည်ဆောက်ရေးတွင် လူငယ်များ၏ အခန်းကဏ္ဍပါဝင်မှုကို အလေးပေးဖော်ဆောင်နိုင်ခဲ့ပြီး လူငယ်များ၏ စိတ်ဓာတ်နှင့် စွမ်းအားများကို အကောင်းဆုံးသော ပုံစံများဖြင့် ငြိမ်းချမ်းရေးနှင့် နိုင်ငံတည်ဆောက်ရေး လုပ်ငန်းစဉ်များအတွင်း ပေါင်းစပ်ထည့်သွင်းနိုင်ရန် ဖော်ထုတ်ခဲ့ပြီး တက်ရောက်ပါဝင်ကြသည့် လူငယ်များအနေဖြင့်လည်း-

(က) မိမိကိုယ်ကို ကောင်းအောင် ကြိုးစားမည်၊

(ခ) မိမိကွန်ရက်ကို ခိုင်မာအောင် ဖွဲ့စည်းမည်၊

(ဂ) မိမိဒေသကို ငြိမ်းချမ်းအောင် ပံ့ပိုးမည်၊

(ဃ) မိမိနိုင်ငံအတွက် ကောင်းအောင် ကြိုးစားမည်။

ဟု **သစ္စာအဓိဋ္ဌာန်ပြု၍** ဤကြေညာစာတမ်းအား ထုတ်ပြန်အပ်ပါသည်။

နေပြည်တော်
၂၀၂၆ ခုနှစ်၊ ဇန်နဝါရီလ ၁၅ ရက်

ဒီဖိုရမ်ကနေ လူငယ်တိုင်းရဲ့ ပညာရေး၊ ကျန်းမာရေး၊ စီးပွားရေးနဲ့ လူမှုရေးကဏ္ဍတွေမှာ ပိုမိုမြင့်မားတိုးတက်အောင် အကောင်အထည်ဖော်ပြီး အမှန်တကယ် တည်ငြိမ်အေးချမ်းသော၊ တရားမျှတပြီးလွတ်လပ်သော နိုင်ငံတော်ကြီးဖြစ်ပါစေလို့ ယုံကြည်မျှော်လင့်ပါတယ်

မနှင်းဝတ်ရည်ဝင်း (ဘာသာရေးဆိုင်ရာ ယုံကြည်ကိုးကွယ်မှုအမျိုးမျိုးမှ လူငယ်ကိုယ်စားလှယ်)

မနှင်းဝတ်ရည်ဝင်း

မောင်စောနေသပလေးထူး

မောင်ခွန်လွန်းကျော်

မောင်စိုင်းကောင်းအုပ်စိုး

မပန်းအိမ်ခြွေထက်

လူငယ်ငြိမ်းချမ်းရေးဖိုရမ် ၂၀၂၆ ကို နေပြည်တော်ရှိ မြန်မာအပြည်ပြည်ဆိုင်ရာ ကွန်ဗင်းရှင်းဗဟိုဌာန – ၁ (MICC I) ၌ သုံးရက်တာကျင်းပခဲ့ပြီး ဖိုရမ်တတိယနေ့တွင် ဖိုရမ်၏ အဓိက အရေးအကြီးဆုံးအပိုင်းဖြစ်သည့် လူငယ်ကွန်ရက်ဖွဲ့စည်းခြင်း၊ ချိတ်ဆက်ခြင်း၊ ကွန်ရက်အလိုက် စီမံချက်၊ အဆိုပြုချက်များ တင်ပြဆွေးနွေးခြင်း၊ ဆွေးနွေးချက်များအပေါ် ပညာရှင်များက အကြံပြုဆွေးနွေးခြင်းတို့ကို ဆောင်ရွက်ခဲ့ကြသည်။

ဖိုရမ်ကျင်းပသည့် သုံးရက်တာ ဆွေးနွေးမှုများမှတစ်ဆင့် ထွက်ပေါ်လာသည့် ငြိမ်းချမ်းရေးနှင့် အနာဂတ်လူငယ် ကြေညာစာတမ်းနှင့် ဖိုရမ်မှ အကြံပြုချက်များကို စုစည်းပြီး အနာဂတ်နိုင်ငံတည်ဆောက်ရေးတွင် ထည့်သွင်းဆောင်ရွက်သွားမည်ဖြစ်သည်။

ထိုကဲ့သို့ ဖိုရမ်သုံးရက်တာအတွင်း တက်တက်ကြွကြွ ပါဝင်ဆွေးနွေးခဲ့ကြသည့် လူငယ်များ၏ အမြင်သဘောထားဆန္ဒများ၊ မျှော်မှန်းချက်များကို စုစည်းဖော်ပြအပ်ပါသည်။

မနှင်းဝတ်ရည်ဝင်း

ဘာသာရေးဆိုင်ရာ ယုံကြည်ကိုးကွယ်မှုအမျိုးမျိုးမှ လူငယ်ကိုယ်စားလှယ်

လူငယ်ငြိမ်းချမ်းရေးဖိုရမ် တတိယနေ့ ဆွေးနွေးမှုတွေမှာ ငြိမ်းချမ်းရေးနဲ့ ပတ်သက်ပြီး တိုင်းရင်းသားညီအစ်ကိုမောင်နှမတွေရဲ့ ငြိမ်းချမ်းရေးအပေါ်ထားရှိတဲ့ ဆန္ဒတွေ၊ သဘောထားအမြင်တွေကို သိမြင်ခံစားခွင့်ရတယ်။ ပြီးတော့ ပဋိပက္ခတွေကို ဖြေရှင်းနိုင်ဖို့ မတူညီတဲ့ လူငယ်တွေရဲ့ အတွေးအမြင်များစွာကို သိရှိခွင့်ရခဲ့တယ်။ Speaker တွေ ဆွေးနွေးသွားကြတဲ့ အကြောင်းအရာတွေထဲမှာ လူငယ်တွေမသိသေးတဲ့ အကြောင်းအရာတွေ၊ အခန်းကဏ္ဍတွေ၊ ဘာသာရပ်တွေ၊ အကြံပြုချက်တွေ များစွာသိရှိခွင့်ရခဲ့ပါတယ်။ ပညာရှင်တွေက လူငယ်တွေကို တွေးခေါ်မြော်မြင်နိုင်တဲ့ နည်းလမ်းတွေကို ပြသပေးသွားတာလည်း ရှိပါတယ်။

ဖိုရမ်မှာ တိုင်းရင်းသားညီအစ်ကိုမောင်နှမအားလုံးနဲ့ တွေ့ဆုံခွင့်ရလို့ အင်မတန် ပျော်ရွှင်မိပါတယ်။ ဒီဖိုရမ်နဲ့ ပတ်သက်ပြီး ဆွေးနွေးသွားကြတဲ့ လူငယ်တွေရဲ့ စကားသံတွေအပေါ် နိုင်ငံ့အကြီးအကဲတွေအနေနဲ့ နားလည်လက်ခံပြီး ဆွေးနွေးမှုတွေကနေ ရရှိလာတဲ့ ရလဒ်တွေကို လိုအပ်တဲ့နေရာတွေမှာ လက်တွေ့ အကောင်အထည်ဖော်ဆောင်ရွက်ပြီး ကူညီထောက်ပံ့ပေးစေလိုပါတယ်။ ဒီဖိုရမ်ကနေ လူငယ်တိုင်းရဲ့ ပညာရေး၊ ကျန်းမာရေး၊ စီးပွားရေးနဲ့ လူမှုရေးကဏ္ဍတွေမှာ ပိုမိုမြင့်မားတိုးတက်အောင် အကောင်အထည်ဖော်ပြီး အမှန်တကယ် တည်ငြိမ်အေးချမ်းသော၊ တရားမျှတပြီးလွတ်လပ်သော နိုင်ငံတော်ကြီးဖြစ်ပါစေလို့ ယုံကြည်မျှော်လင့်ပါတယ်။

မောင်စောနေသပလေးထူး

မွန်ပြည်နယ် ကိုယ်စားပြု လူငယ်ကိုယ်စားလှယ်

ဒီဖိုရမ်ကနေ ဒေသတစ်ခုချင်းစီက လူငယ်တွေရဲ့ တွေ့ကြုံခံစားနေရတဲ့ ရင်ဖွင့်ပြောကြားတဲ့ စကားသံတွေကို တွေ့မြင်ကြားသိခဲ့ရပါတယ်။ ပြီးတော့ နယ်ပယ်အသီးသီးက ပညာရှင်တွေရဲ့ လူငယ်တွေအတွက် အကြံပြုပြောကြားတာတွေ အများကြီးကို သိရှိခွင့်ရတာတွေဟာ တန်ဖိုးဖြတ်လို့ မရပါဘူး။

တိုင်းဒေသကြီးနဲ့ ပြည်နယ်တွေမှာ လူငယ်တွေနဲ့ ပတ်သက်တဲ့ ငြိမ်းချမ်းရေးဖိုရမ်၊ ဆွေးနွေးပွဲတွေ၊ တွေ့ဆုံမှုတွေကို စဉ်ဆက်မပြတ် ပြုလုပ်ပေးနိုင်မယ်ဆိုရင် နိုင်ငံတော်တည်ဆောက်ရေး အခန်းကဏ္ဍတွေမှာ လူငယ်တွေ ပိုပြီးပါဝင်နိုင်မယ်လို့ ထင်ပါတယ်။

မောင်ခွန်လွန်းကျော်

ရှမ်းပြည်နယ် ကိုယ်စားပြု လူငယ်ကိုယ်စားလှယ်

လူငယ်ငြိမ်းချမ်းရေး ဖိုရမ်မှာ ဆွေးနွေးသွားကြတဲ့ ညီနောင်တိုင်းရင်းသား ညီအစ်ကိုမောင်နှမတွေရဲ့ ရင်တွင်းစကားသံတွေကို ကြားသိရတဲ့အတွက်၊ တိုင်းရင်းသားညီအစ်ကိုမောင်နှမအားလုံးနဲ့ တွေ့ဆုံခွင့်ရတဲ့အတွက် အင်မတန် ပျော်ရွှင်မိပါတယ်။

နိုင်ငံ့အကြီးအကဲတွေ ပြောကြားသွားတဲ့ စကားတွေထဲမှာလည်း လူငယ်တွေအတွက် အကျိုးများစွာရရှိစေမယ့်

မောင်မျိုးမင်းဦး

မောင်ကြည်စန်းဝိန်

ဗဟုသုတသစ်တွေ၊ အသိအမြင်သစ်တွေ၊ အကြံပြုတိုက်တွန်းချက်တွေနဲ့ လူငယ်တွေကို ဘယ်လောက်အထိ အလေးအနက်ထား တန်ဖိုးထားတယ်ဆိုတာကို သိမြင်ခံစားရတယ်။ ဒီလို အလေးထားတာကို ဒီဖိုရမ်က သက်သေပြသွားတာပါ။

ဆက်လက်ပြီးတော့ လူငယ်တွေရဲ့ ကဏ္ဍကို မြှင့်တင်ပေးစေလိုပါတယ်။ လူငယ်တိုင်းရဲ့ အနာဂတ်တွေလှပနေမှသာ နိုင်ငံတော်တည်ဆောက်ရေးမှာ ပိုမိုပါဝင်နိုင်ပြီး နိုင်ငံဖွံ့ဖြိုးတိုးတက်လာမှာဖြစ်တယ်လို့ ပြောကြားချင်ပါတယ်။

မောင်စိုင်းကောင်းအုပ်စိုး

တိုင်းရင်းသားလက်နက်ကိုင်အဖွဲ့အစည်းများမှ ကိုယ်စားပြု လူငယ်ကိုယ်စားလှယ်

လူငယ်ငြိမ်းချမ်းရေးဖိုရမ် သုံးရက်တာ ဆွေးနွေးသွားကြတဲ့ အကြောင်းအရာတွေက မတူညီသော၊ ဆန်းသစ်သော အသိဉာဏ်၊ အကြံအစည်နဲ့ တွေးခေါ်မှုပုံစံတွေအများကြီး ရရှိခဲ့ပါတယ်။ မတူညီတဲ့ နယ်မြေဒေသတွေက လူငယ်တွေရဲ့ ရင်တွင်းစကားသံတွေ အများကြီးကိုလည်းကြားသိရပြီး သူတို့ရဲ့ဘဝကို ပိုမိုနားလည်လာပါတယ်။ ပြီးတော့ တက်ရောက်လာကြတဲ့ လူငယ်တွေက ငြိမ်းချမ်းရေးအတွက် လူငယ်တွေရဲ့ အမြင်သဘောထားမျိုးစုံကို ရှုထောင့်အသစ်ကနေ တင်ပြကြပါတယ်။ ပညာရှင်တွေနဲ့ ငြိမ်းချမ်းရေးမှာ ပါဝင်လုပ်ဆောင်နေသူတွေရဲ့ ဆွေးနွေးမှုတွေကနေလည်း နိုင်ငံတော်ရဲ့ လုပ်ဆောင်ချက်တွေ၊ ကြိုးပမ်းမှုတွေကို သိမြင်နားလည်ရပါတယ်။ ဒီလိုဘက်စုံဆွေးနွေးမှုတွေကနေ လက်တွေ့ ဆောင်ရွက်မှုတွေအဖြစ် ရှေ့ဆက်သွားနိုင်ဖို့ မျှော်လင့်ပါတယ်။ ဒီလိုသွားရာမှာလည်း ကျွန်တော်တို့ လူငယ်တွေရဲ့အားတွေ အများကြီး ပါဝင်စေချင်ပါတယ်။ ဒီလိုဖိုရမ်မျိုးတွေကို တိုင်းဒေသကြီး၊ ပြည်နယ်အလိုက် ကျင်းပပြီး ငြိမ်းချမ်းရေး အမြန်ဆုံးရပါစေလို့ ဆန္ဒပြုပါတယ်။

မပန်းအိမ်ခြွေထက်

မြန်မာနိုင်ငံလူငယ်စွန့်ဦးတီထွင် လုပ်ငန်းရှင်များအသင်း–MYEA လူငယ်ကိုယ်စားလှယ်

ဖိုရမ်သုံးရက်တာမှာ လူငယ်တွေအားလုံးက တက်တက်ကြွကြွ ဆွေးနွေးကြပါတယ်။ ကဏ္ဍစုံ ဆွေးနွေးကြတယ်။ နိုင်ငံတိုးတက်အေးချမ်းဖို့ လုပ်နိုင်သလောက် အကောင်းဆုံး လုပ်သွားကြဖို့ အားလုံးပေါင်းဆုံ အဖြေရှာကြတာပါ။ ပညာရှင်တွေက ပါဝင်ဆွေးနွေးပေးတော့ ပိုပြီး ဗဟုသုတရပါတယ်။ လူငယ်တစ်ဦးအနေနဲ့ လက်တွေ့လုပ်ငန်းနယ်ပယ်ထဲမှာ ဒီကရတဲ့ အသိပညာ၊ အကြောင်းအရာက ပြန်ပြီး အသုံးချလို့ရပါတယ်။ လူငယ်တစ်ဦးအနေနဲ့ သိမြင်ခံစားရတာတွေကို ပြန်ပြီးမျှဝေတာမျိုး၊ လှုပ်ရှားမှုတွေ ဆောင်ရွက်တာမျိုးတွေ ဆက်ပြီး လုပ်ဆောင်သွားမှာ ဖြစ်ပါတယ်။ ဒီထက်ပိုပြီး လူငယ်တွေ နိုင်ငံတည်ဆောက်ရေးနဲ့ ဖွံ့ဖြိုးရေးမှာ ပါဝင်လာနိုင်မယ့် အခွင့်အလမ်းတွေ အများကြီးရှိစေချင်ပါတယ်။ ဒီဖိုရမ်ကြီးက ဒီအခွင့်အလမ်းတွေရဲ့ ခြေလှမ်းအစလို့လည်း ထင်မြင်မိပါတယ်။

မောင်မျိုးမင်းဦး

မကွေးတိုင်းဒေသကြီးကိုယ်စားပြု လူငယ်ကိုယ်စားလှယ်

လူငယ်ငြိမ်းချမ်းရေးဖိုရမ်မှာ ဆွေးနွေးသွားကြတဲ့ တိုင်းရင်းသားညီအစ်ကိုမောင်နှမတွေဆီကနေ မတူကွဲပြားတဲ့ အတွေးအမြင်တွေ၊ အတွေးအခေါ်တွေနဲ့ ဆွေးနွေးနေကြတာကိုလည်း တွေ့မြင်ခဲ့ရတဲ့အတွက် အသိပညာဗဟုသုတတွေများစွာ ရရှိပါတယ်။ ဆွေးနွေးပွဲမှာ လူမှုရေး၊ ပညာရေးနဲ့ ပတ်သက်တဲ့ အသိပညာတွေများစွာကိုလည်း သိရှိရတဲ့အတွက် ကျေနပ်ပီတိ ဖြစ်မိပါတယ်။ "လှည်းဘီးနွံထဲ ကျွံနေသည်၊ ပြိုင်တူတွန်းလျှင် ရွေ့နိုင်ပါသည်" ဆိုတဲ့ အတိုင်း မိဘ၊ ဆရာနဲ့ အစိုးရ သုံးရပ်လုံး ပေါင်းစပ်ပြီး အသိပညာ အတတ်ပညာတွေကို လူမှုဘဝတိုးတက်ရေးအတွက် နယ်ပယ်ဒေသအသီးသီးမှာ ပြန်လည်အသုံးချနိုင်ပြီး ပညာရေးနဲ့ ခေတ်မီဖွံ့ဖြိုးတိုးတက်သော နိုင်ငံတော်သစ်တစ်ရပ် တည်ဆောက်နိုင်မယ်လို့ ယုံကြည်မျှော်လင့်မိပါတယ်။

မောင်ကြည်စန်းဝိန်

မကွေးတိုင်းဒေသကြီးကိုယ်စားပြု လူငယ်ကိုယ်စားလှယ်

သုံးရက်တာကျင်းပခဲ့တဲ့ လူငယ်ဖိုရမ်မှာ နယ်မြေဒေသမတူညီတဲ့ တိုင်းဒေသကြီးနဲ့ ပြည်နယ်တွေက တိုင်းရင်းသားညီအစ်ကိုမောင်နှမတွေနဲ့ တွေ့ဆုံခွင့်ရတယ်၊ ခင်မင်ရင်းနှီးခွင့်ရတယ်၊ ရိုးရာယဉ်ကျေးမှု ဓလေ့စရိုက်တွေကို တွေ့မြင်ခွင့်ရလို့ အင်မတန်ဝမ်းသာပျော်ရွှင်မိပါတယ်။ ကျွန်တော့်ရဲ့ မိဘတွေက တောင်သူလယ်သမားတွေ ဖြစ်ပါတယ်၊ တောင်သူ့သားဖြစ်တဲ့အတွက် စိုက်ပျိုးရေးကဏ္ဍတွေမှာ တောင်သူလယ်သမားတွေ အခက်အခဲကြုံတွေ့နေရတာတွေကို ပါဝင်ဆွေးနွေးခဲ့ပါတယ်။

အခုဖိုရမ်မှာ လူငယ်တွေဆွေးနွေးသွားကြတဲ့ အတွေးအခေါ်၊ အမြော်အမြင် သဘောထားတွေကို တာဝန်ရှိသူတွေအားလုံးက လက်တွေ့အကောင်အထည်ဖော် ဆောင်ရွက်ပေးနိုင်မယ်လို့ ယုံကြည်မိပါတယ်။ ဒီဖိုရမ်မှာ မျိုးဆက်သစ်လူငယ်တွေရဲ့ အတွေးအခေါ်၊ အမြင်သဘောထားတွေကိုထုတ်ဖော်ပြောဆိုခွင့်ပေးတဲ့အတွက် နိုင်ငံ့အကြီးအကဲတွေကို ကျေးဇူးအထူးတင်ရှိပါတယ်။

တွေ့ဆုံမေးမြန်း – မင်းကျော်စွာ
ဓာတ်ပုံ – အောင်မင်းထွန်း

❑ မိမိပိုင် နိုင်ငံသားစိစစ်ရေးကတ်၊ Mobile SIM Card ၊ Mobile Payment Account ၊ Bank Account များအား မသက်ဆိုင်သူထံသို့ အခကြေးငွေဖြင့် ရောင်းချခြင်း၊ ငှားရမ်းအသုံးပြုစေခြင်းများ ဆောင်ရွက်ပါက တည်ဆဲဥပဒေများနှင့်အညီ အရေးယူခံရနိုင်ပါသည်။

၂၀၂၅ ခုနှစ် ပါတီစုံဒီမိုကရေစီအထွေထွေရွေးကောက်ပွဲ အပိုင်း(၂) ပြည်သူ့လွှတ်တော်ကိုယ်စားလှယ်လောင်းတစ်ဦးချင်း ဆန္ဒမဲရရှိမှုအခြေအနေ

စဉ်	မဲဆန္ဒနယ်	ကိုယ်စားလှယ်လောင်းအမည်	ပါတီ/တစ်သီးပုဂ္ဂလ	မဲရုံမဲ အရေအတွက်	ကြိုတင်မဲ အရေအတွက်	ခိုင်လုံမဲ စုစုပေါင်း	ခိုင်လုံမဲ ရာခိုင်နှုန်း
	ကချင်ပြည်နယ်						
၁	မချမ်းဘောမြို့နယ်			၃၄၆၂	၄၃၀	၃၈၉၂	
		ဦးငွါးရဲ့ဆဲ	ကချင်ပြည်နယ်ပြည်သူ့ပါတီ	၁၆၀၈	၅၇	၁၆၆၅	၄၂.၇၈%
		ဦးနန်မွန်ထင်	ပြည်ထောင်စုကြံ့ခိုင်ရေးနှင့်ဖွံ့ဖြိုးရေးပါတီ	၁၁၄၇	၁၀၅	၁၄၅၂	၃၇.၃၁%
		ဦးလဘန်းဖုန်ဆားရ်	ပြည်သူ့ရှေ့ဆောင်ပါတီ	၇၀၇	၆၈	၇၇၅	၁၉.၉၁%
၂	မိုးကောင်းမြို့နယ်			၃၈၆၃၅	၅၁၄၁	၄၃၇၇၆	
		ဦးထွန်းထွန်းအောင်	ပြည်ထောင်စုကြံ့ခိုင်ရေးနှင့်ဖွံ့ဖြိုးရေးပါတီ	၁၆၂၈၇	၃၇၀၂	၁၉၉၈၉	၄၅.၆၆%
		ဦးစံပြည့်	တိုင်းလိုင်(ရှမ်းနီ)အမျိုးသားများဖွံ့ဖြိုးတိုးတက်ရေးပါတီ	၁၀၄၇၆	၇၄၃	၁၁၂၁၉	၂၅.၆၃%
		ဦးဆင်ဝါးလ	ကချင်ပြည်နယ်ပြည်သူ့ပါတီ	၈၁၀၈	၄၀၇	၈၅၁၅	၁၉.၄၅%
		ဦးအောင်နိုင်	ပြည်သူ့ရှေ့ဆောင်ပါတီ	၃၇၆၄	၂၈၉	၄၀၅၃	၉.၂၆%
၃	ဝိုင်းမော်မြို့နယ်			၁၉၃၁၅	၁၉၄၅	၂၁၂၆၀	
		ဦးကျော်ကျော်အောင်	ပြည်ထောင်စုကြံ့ခိုင်ရေးနှင့်ဖွံ့ဖြိုးရေးပါတီ	၅၂၅၂	၇၉၃	၆၀၄၅	၂၈.၄၄%
		ဒေါက်တာဒေါ်ယိန်းထန်	ဒီမိုကရေစီပါတီသစ်(ကချင်)ပါတီ	၃၈၄၈	၃၅၇	၄၂၀၅	၁၉.၇၈%
		ဦးသောင်းဝိဇော်ပေါ်	လီဆူအမျိုးသားဖွံ့ဖြိုးတိုးတက်ရေးပါတီ	၃၂၁၆	၃၅၆	၃၅၇၂	၁၆.၈၀%
		ဦးယိန်းခေါ	ကချင်ပြည်နယ်ပြည်သူ့ပါတီ	၁၇၃၃	၁၁၃	၁၈၄၆	၈.၆၈%
		ဦးထွန်းငြိမ်း	တိုင်းလိုင်(ရှမ်းနီ)အမျိုးသားများဖွံ့ဖြိုးတိုးတက်ရေးပါတီ	၁၇၃၂	၇၆	၁၈၀၈	၈.၅၀%
		ဦးညွှန့်အောင်	တိုင်းရင်းသားစည်းလုံးညီညွတ်ရေးပါတီ	၁၃၆၉	၁၄၀	၁၅၀၉	၇.၁၀%
		ဦးစိုင်းဝင်းထင်	ရှမ်းနှင့်တိုင်းရင်းသားများဒီမိုကရက်တစ်ပါတီ	၁၀၈၇	၆၅	၁၁၅၂	၅.၄၂%
		ဦးကြည်ငွေး	ပြည်သူ့ရှေ့ဆောင်ပါတီ	၇၂၂	၃၁	၇၅၃	၃.၅၄%
		ဦးနေလင်းထွန်း	မြန်မာနိုင်ငံတောင်သူလယ်သမားဖွံ့ဖြိုးတိုးတက်ရေးပါတီ	၃၅၆	၁၄	၃၇၀	၁.၇၄%
	ကယားပြည်နယ်						
၄	ဒီးမော့ဆိုမြို့နယ်			၉၂၅	၁၁၀၉	၂၀၃၄	
		ဒေါ်မော်မော်ခိုင်	ပြည်ထောင်စုကြံ့ခိုင်ရေးနှင့်ဖွံ့ဖြိုးရေးပါတီ	၆၄၂	၇၈၁	၁၄၂၃	၆၉.၉၆%
		ဒေါ်ဒါလီဆွေ	ကယားပြည်နယ်ပြည်သူ့ပါတီ	၁၆၆	၁၈၉	၃၅၅	၁၇.၄၅%
		ဒေါ်စန်းစန်းမြ	ပြည်သူ့ရှေ့ဆောင်ပါတီ	၁၁၇	၁၃၉	၂၅၆	၁၂.၅၉%
၅	ဖရူဆိုမြို့နယ်			၂၉၅	၇၅၆	၁၀၅၁	
		ဦးဆားရယ်	ပြည်ထောင်စုကြံ့ခိုင်ရေးနှင့်ဖွံ့ဖြိုးရေးပါတီ	၂၄၇	၇၂၄	၉၇၁	၉၂.၃၉%
		ဒေါ်နန်းဝေဝေထွန်း	ကယားပြည်နယ်ပြည်သူ့ပါတီ	၃၈	၂၇	၆၅	၆.၁၈%
		ဦးဝေလင်းယု	ပြည်သူ့ရှေ့ဆောင်ပါတီ	၁၀	၅	၁၅	၁.၄၃%
	ကရင်ပြည်နယ်						
၆	ဖာပွန်မြို့နယ်			၄၅၄၈	၁၈၁၃	၆၃၆၁	
		ဦးစောဝင်းထိန်	ပြည်ထောင်စုကြံ့ခိုင်ရေးနှင့်ဖွံ့ဖြိုးရေးပါတီ	၃၁၁၉	၁၆၇၇	၄၇၉၆	၇၅.၄၀%
		နန်းကြည်ဖြူသန်း	ဖလုံ-စဝေါ်ဒီမိုကရက်တစ်ပါတီ	၇၅၉	၈၀	၈၃၉	၁၃.၁၉%
		ဦးသိန်းဇော်ထွေး	ရှမ်းနှင့်တိုင်းရင်းသားများဒီမိုကရက်တစ်ပါတီ	၄၁၅	၂၇	၄၄၂	၆.၉၅%
		ဦးဝင်းသန်း	ပြည်သူ့ရှေ့ဆောင်ပါတီ	၂၅၅	၂၉	၂၈၄	၄.၄၆%
၇	လှိုင်းဘွဲ့မြို့နယ်			၄၂၃၀၆	၄၂၃၃	၄၆၅၃၉	
		ဒေါ်သီတာစန်း	ကရင်အမျိုးသားဒီမိုကရက်တစ်ပါတီ	၁၈၄၉၄	၁၀၁၂	၁၉၅၀၆	၄၁.၉၁%
		ဦးစတင်အောင်မြင့်	ပြည်ထောင်စုကြံ့ခိုင်ရေးနှင့်ဖွံ့ဖြိုးရေးပါတီ	၁၁၆၈၄	၂၂၅၃	၁၃၉၃၇	၂၉.၉၅%
		စောသက်နိုင်(ခ) စောမူလျားဝေါ်	ဖလုံ-စဝေါ်ဒီမိုကရက်တစ်ပါတီ	၇၇၂၃	၇၇၆	၈၄၉၉	၁၈.၂၆%
		နော်အေးအေးသီ	ရှမ်းနှင့်တိုင်းရင်းသားများဒီမိုကရက်တစ်ပါတီ	၂၃၆၂	၁၀၀	၂၄၆၂	၅.၂၉%
		ဦးသောင်းဇော်ဦး	ပြည်သူ့ရှေ့ဆောင်ပါတီ	၂၀၄၃	၉၂	၂၁၃၅	၄.၅၉%
	စစ်ကိုင်းတိုင်းဒေသကြီး						
၈	ကလေးဝမြို့နယ်			၃၈၃၀	၆၀၅	၄၄၃၅	
		ဦးတင်ထွန်းလွင်	ပြည်ထောင်စုကြံ့ခိုင်ရေးနှင့်ဖွံ့ဖြိုးရေးပါတီ	၂၃၁၅	၄၆၉	၂၇၈၄	၆၂.၇၇%
		ဦးဝင်းမြင့်	တိုင်းရင်းသားစည်းလုံးညီညွတ်ရေးပါတီ	၁၅၁၅	၁၃၆	၁၆၅၁	၃၇.၂၃%
၉	ကျွန်းလှမြို့နယ်			၁၂၇၄၈	၁၁၉၆	၁၃၉၄၄	
		ဦးစိုးကျော်နိုင်	ပြည်ထောင်စုကြံ့ခိုင်ရေးနှင့်ဖွံ့ဖြိုးရေးပါတီ	၈၅၃၆	၁၀၁၅	၉၅၅၁	၆၈.၅၀%
		ဦးတင်ညွှန့်	တိုင်းရင်းသားစည်းလုံးညီညွတ်ရေးပါတီ	၂၃၂၆	၁၀၅	၂၄၃၁	၁၇.၄၃%
		ဦးစိုးတင့်	ပြည်သူ့ပါတီ	၁၈၈၆	၇၆	၁၉၆၂	၁၄.၀၇%
၁၀	မြင်းမူမြို့နယ်			၆၀၉၉	၅၉၅	၆၆၉၄	
		ဦးဝင်းနိုင်	ပြည်ထောင်စုကြံ့ခိုင်ရေးနှင့်ဖွံ့ဖြိုးရေးပါတီ	၂၉၃၈	၄၉၄	၃၄၃၂	၅၁.၂၇%
		ဒေါ်နွယ်နွယ်ထွန်း	ပြည်သူ့ပါတီ	၈၇၁	၂၁	၈၉၂	၁၃.၃၂%
		ဒေါ်ခင်ယောသစ်	ရှမ်းနှင့်တိုင်းရင်းသားများဒီမိုကရက်တစ်ပါတီ	၇၈၈	၂၇	၈၁၅	၁၂.၁၈%
		ဒေါ်ခိုင်ဇာထွေး	ပြည်သူ့ရှေ့ဆောင်ပါတီ	၇၆၀	၃၁	၇၉၁	၁၁.၈၂%
		ဦးဝင်းမင်းသန်း	မြန်မာနိုင်ငံတောင်သူလယ်သမားဖွံ့ဖြိုးတိုးတက်ရေးပါတီ	၇၄၂	၂၂	၇၆၄	၁၁.၄၁%
၁၁	ချောင်းဦးမြို့နယ်			၆၀၁၀	၁၀၆၈	၇၀၇၈	
		ဦးထွန်းလွင်	ပြည်ထောင်စုကြံ့ခိုင်ရေးနှင့်ဖွံ့ဖြိုးရေးပါတီ	၂၃၈၅	၅၉၆	၂၉၈၁	၄၂.၁၂%
		ဦးမျိုးဆွေ	တစ်သီးပုဂ္ဂလ	၁၃၅၉	၃၃၅	၁၆၉၄	၂၃.၉၃%
		ဦးထွန်းထွန်းကျော်	မြန်မာနိုင်ငံတောင်သူလယ်သမားဖွံ့ဖြိုးတိုးတက်ရေးပါတီ	၁၂၅၂	၆၄	၁၃၁၆	၁၈.၅၉%
		ဒေါ်ခင်မြဦး	ပြည်သူ့ရှေ့ဆောင်ပါတီ	၁၀၁၄	၇၃	၁၀၈၇	၁၅.၃၆%
၁၂	ဘုတလင်မြို့နယ်			၁၄၀၃	၃၂၁	၁၇၂၄	
		ဦးကျော်မင်း	ပြည်ထောင်စုကြံ့ခိုင်ရေးနှင့်ဖွံ့ဖြိုးရေးပါတီ	၁၁၇၇	၂၂၉	၁၄၀၆	၈၁.၅၅%
		ဦးမြသွေး	ပြည်သူ့ရှေ့ဆောင်ပါတီ	၂၂၆	၉၂	၃၁၈	၁၈.၄၅%

စာမျက်နှာ ၁၀ သို့

စာမျက်နှာ ၉ မှ

၁၃	အရာတော်မြို့နယ်			၃၃၇၅	၈၀၁	၄၁၇၆	
		ဦးဝင်းတင့်	ပြည်ထောင်စုကြံ့ခိုင်ရေးနှင့်ဖွံ့ဖြိုးရေးပါတီ	၁၄၇၄	၆၇၂	၂၁၄၆	၅၁.၃၉%
		ဒေါ်မျိုးသူဇာ	ပြည်သူ့ရှေ့ဆောင်ပါတီ	၆၅၉	၅၃	၇၁၂	၁၇.၀၅%
		ဦးဝေလင်းကျော်	မြန်မာနိုင်ငံတောင်သူလယ်သမားဖွံ့ဖြိုးတိုးတက်ရေးပါတီ	၆၃၄	၄၂	၆၇၆	၁၆.၁၉%
		ဒေါ်ပြည့်ဖြိုးဖြိုးလွင်	ရှမ်းနှင့်တိုင်းရင်းသားများဒီမိုကရက်တစ်ပါတီ	၆၀၈	၃၄	၆၄၂	၁၅.၃၇%
၁၄	ဖောင်းပြင်မြို့နယ်			၉၆၄၁	၁၆၀၈	၁၁၂၄၉	
		ဦးခင်မောင်ထွန်း	ပြည်ထောင်စုကြံ့ခိုင်ရေးနှင့်ဖွံ့ဖြိုးရေးပါတီ	၆၇၀၆	၁၄၁၆	၈၁၂၂	၇၂.၂၀%
		ဦးတင်မောင်ဝင်း	တိုင်းရင်းသားစည်းလုံးညီညွတ်ရေးပါတီ	၂၂၀၇	၁၀၇	၂၃၁၄	၂၀.၅၇%
		ဒေါ်သန်းဝင်း	ရှမ်းနီ(တိုင်းလျှန်)သွေးစည်းညီညွတ်ရေးပါတီ	၇၂၈	၈၅	၈၁၃	၇.၂၃%
	တနင်္သာရီတိုင်းဒေသကြီး						
၁၅	ကျွန်းစုမြို့နယ်			၄၉၆၅၅	၃၂၂၄	၅၂၈၇၉	
		ဦးအောင်ကျော်နိုင်း	ပြည်ထောင်စုကြံ့ခိုင်ရေးနှင့်ဖွံ့ဖြိုးရေးပါတီ	၂၃၃၀၇	၂၈၀၁	၂၆၁၀၈	၄၉.၃၇%
		ဦးမြင့်နိုင်စိုး	ပြည်သူ့ပါတီ	၁၁၅၀၅	၂၂၄	၁၁၇၂၉	၂၂.၁၈%
		ဦးဇော်ဝင်း	တိုင်းရင်းသားစည်းလုံးညီညွတ်ရေးပါတီ	၁၀၅၈၂	၁၃၄	၁၀၇၁၆	၂၀.၂၇%
		ဦးတင်ဦး	မြန်မာနိုင်ငံတောင်သူလယ်သမားဖွံ့ဖြိုးတိုးတက်ရေးပါတီ	၄၂၆၁	၆၅	၄၃၂၆	၈.၁၈%
၁၆	တနင်္သာရီမြို့နယ်			၃၈၉၇	၁၄၄၁	၅၃၃၈	
		ဦးအောင်ဆန်းလွင်	ပြည်ထောင်စုကြံ့ခိုင်ရေးနှင့်ဖွံ့ဖြိုးရေးပါတီ	၁၃၇၇	၁၁၆၂	၂၅၃၉	၄၇.၅၆%
		ဒေါ်ယုယုမြိုင်	ပြည်သူ့ပါတီ	၁၂၂၆	၉၅	၁၃၂၁	၂၄.၇၅%
		ဦးစိုးရီ	တိုင်းရင်းသားစည်းလုံးညီညွတ်ရေးပါတီ	၁၀၄၃	၁၄၈	၁၁၉၁	၂၂.၃၁%
		ဦးအေးလွင်	မြန်မာနိုင်ငံတောင်သူလယ်သမားဖွံ့ဖြိုးတိုးတက်ရေးပါတီ	၂၅၁	၃၆	၂၈၇	၅.၃၈%
	ပဲခူးတိုင်းဒေသကြီး						
၁၇	ဒိုက်ဦးမြို့နယ်			၅၈၉၄၂	၅၀၂၃	၆၃၉၆၅	
		ဒေါ်သီဂီမြင့်ရည်	ပြည်ထောင်စုကြံ့ခိုင်ရေးနှင့်ဖွံ့ဖြိုးရေးပါတီ	၁၉၃၃၄	၃၄၆၈	၂၂၈၀၂	၃၅.၆၅%
		ဦးမျိုးမြင့်	တိုင်းရင်းသားစည်းလုံးညီညွတ်ရေးပါတီ	၁၀၂၄၄	၅၂၉	၁၀၇၇၃	၁၆.၈၄%
		ဦးမျိုးမင်းလတ်	တစ်သီးပုဂ္ဂလ	၇၄၀၅	၁၅၉	၇၅၆၄	၁၁.၈၂%
		ဦးကြီးမြင့်	ပြည်သူ့ရှေ့ဆောင်ပါတီ	၆၅၆၃	၂၉၇	၆၈၆၀	၁၀.၇၂%
		ဦးအေးလွင်	ပြည်သူ့ပါတီ	၆၁၄၃	၁၁၆	၆၂၅၉	၉.၇၉%
		ဦးသန်းခိုင်	မြန်မာနိုင်ငံတောင်သူလယ်သမားဖွံ့ဖြိုးတိုးတက်ရေးပါတီ	၅၂၂၉	၂၇၁	၅၅၀၀	၈.၆၀%
		ဦးခင်ဇော်	ဖက်ဒရယ်ဒီမိုကရက်တစ်ပါတီ	၄၀၂၄	၁၈၃	၄၂၀၇	၆.၅၈%
၁၈	ရွှေကျင်မြို့နယ်			၁၇၃၀၄	၃၄၆၇	၂၀၇၇၁	
		ဦးကျော်တိုး	ပြည်ထောင်စုကြံ့ခိုင်ရေးနှင့်ဖွံ့ဖြိုးရေးပါတီ	၇၆၉၈	၂၅၆၄	၁၀၂၆၂	၄၉.၄၀%
		ဦးသိန်းလွင်	တိုင်းရင်းသားစည်းလုံးညီညွတ်ရေးပါတီ	၅၂၄၅	၅၃၇	၅၇၈၂	၂၇.၈၄%
		ဦးခိုင်ထွန်း	ပြည်သူ့ပါတီ	၃၁၄၃	၂၆၁	၃၄၀၄	၁၆.၃၉%
		ဦးမြတ်မင်းညွန့်	ရှမ်းနှင့်တိုင်းရင်းသားများဒီမိုကရက်တစ်ပါတီ	၁၂၁၈	၁၀၅	၁၃၂၃	၆.၃၇%
၁၉	ထန်းတပင်မြို့နယ်			၇၀၈၇	၂၄၅၂	၉၅၃၉	
		ဦးကျော်ကျော်ဦး	ပြည်ထောင်စုကြံ့ခိုင်ရေးနှင့်ဖွံ့ဖြိုးရေးပါတီ	၃၇၉၃	၁၈၅၄	၅၆၄၇	၅၉.၂၀%
		ဦးစံထူး	တိုင်းရင်းသားစည်းလုံးညီညွတ်ရေးပါတီ	၁၄၀၁	၂၉၈	၁၆၉၉	၁၇.၈၁%
		ဦးသောင်းညွန့်ဦး	ပြည်သူ့ပါတီ	၁၃၀၆	၂၂၄	၁၅၃၀	၁၆.၀၄%
		ဦးသိန်းစိုးရွှေ	ပြည်သူ့ရှေ့ဆောင်ပါတီ	၅၈၇	၇၆	၆၆၃	၆.၉၅%
၂၀	ရေတာရှည်မြို့နယ်			၄၁၉၃၄	၁၂၃၇၆	၅၄၃၁၀	
		ဦးထွန်းထွန်းမိုး	ပြည်ထောင်စုကြံ့ခိုင်ရေးနှင့်ဖွံ့ဖြိုးရေးပါတီ	၁၅၇၇၉	၈၆၃၈	၂၄၄၁၇	၄၄.၉၆%
		ဒေါ်ချယ်ရီရွှေ	တိုင်းရင်းသားစည်းလုံးညီညွတ်ရေးပါတီ	၆၆၀၅	၁၄၁၈	၈၀၂၃	၁၄.၇၇%
		ဒေါ်ဇင်ဇင်	ရှမ်းနှင့်တိုင်းရင်းသားများဒီမိုကရက်တစ်ပါတီ	၆၃၇၅	၅၉၅	၆၉၇၀	၁၂.၈၃%
		ဦးကောင်းမြတ်ဇော်	ပြည်ထောင်စုငြိမ်းချမ်းရေးနှင့် ညီညွတ်ရေးပါတီ	၅၆၃၉	၅၈၇	၆၂၂၆	၁၁.၄၇%
		ဦးဇော်မိုး	ပြည်သူ့ပါတီ	၄၃၀၈	၆၂၃	၄၉၃၁	၉.၀၈%
		ဦးမြင့်အေး	မြန်မာနိုင်ငံတောင်သူလယ်သမားဖွံ့ဖြိုးတိုးတက်ရေးပါတီ	၃၂၂၈	၅၁၅	၃၇၄၃	၆.၈၉%
၂၁	ဇီးကုန်းမြို့နယ်			၃၀၃၆၆	၄၁၅၀	၃၄၅၁၆	
		ဦးကျော်မင်းထွန်း	ပြည်ထောင်စုကြံ့ခိုင်ရေးနှင့်ဖွံ့ဖြိုးရေးပါတီ	၁၈၈၀၆	၂၉၈၁	၂၁၇၈၇	၆၃.၁၂%
		ဦးအောင်မျိုးလင်း	တိုင်းရင်းသားစည်းလုံးညီညွတ်ရေးပါတီ	၂၅၄၆	၂၉၇	၂၈၄၃	၈.၂၄%
		ဦးမောင်မောင်ဝင်း	ပြည်သူ့ပါတီ	၂၁၃၇	၂၁၈	၂၃၅၅	၆.၈၂%
		ဦးတင်မောင်ဦး	ပြည်သူ့ရှေ့ဆောင်ပါတီ	၁၉၂၈	၁၉၄	၂၁၂၂	၆.၁၅%
		ဦးကျော်လွင်	ဖက်ဒရယ်ဒီမိုကရက်တစ်ပါတီ	၁၈၉၇	၂၂၁	၂၁၁၈	၆.၁၄%
		ဦးပြည့်ဖြိုးဟန်	ရှမ်းနှင့်တိုင်းရင်းသားများဒီမိုကရက်တစ်ပါတီ	၁၆၆၄	၉၉	၁၇၆၃	၅.၁၁%
		ဦးဝေလင်း	မြန်မာနိုင်ငံတောင်သူလယ်သမားဖွံ့ဖြိုးတိုးတက်ရေးပါတီ	၁၃၈၈	၁၄၀	၁၅၂၈	၄.၄၂%
၂၂	ပေါင်းတည်မြို့နယ်			၃၄၄၂၃	၄၃၈၈	၃၈၈၁၁	
		ဒေါ်ဆွေဆွေသင်း	ပြည်ထောင်စုကြံ့ခိုင်ရေးနှင့်ဖွံ့ဖြိုးရေးပါတီ	၁၆၃၇၂	၃၄၄၅	၁၉၈၁၇	၅၁.၀၆%
		ဦးအောင်ကျော်ဦး	တိုင်းရင်းသားစည်းလုံးညီညွတ်ရေးပါတီ	၅၀၄၀	၂၆၇	၅၃၀၇	၁၃.၆၇%
		ဒေါ်စုနန္ဒာလှိုင်	ရှမ်းနှင့်တိုင်းရင်းသားများဒီမိုကရက်တစ်ပါတီ	၄၃၄၁	၁၄၀	၄၄၈၁	၁၁.၅၅%
		ဦးနေဒွန်းအောင်	မြန်မာနိုင်ငံတောင်သူလယ်သမားဖွံ့ဖြိုးတိုးတက်ရေးပါတီ	၂၉၅၈	၂၁၁	၃၁၆၉	၈.၁၆%
		ဦးမောင်မောင်အေး	ပြည်သူ့ရှေ့ဆောင်ပါတီ	၂၈၉၇	၁၅၇	၃၀၅၄	၇.၈၇%
		ဒေါ်အိန္ဒာလွင်	ဖက်ဒရယ်ဒီမိုကရက်တစ်ပါတီ	၂၈၁၅	၁၆၈	၂၉၈၃	၇.၆၉%
၂၃	ကဝမြို့နယ်			၇၈၀၈၄	၉၄၃၉	၈၇၅၂၃	
		ဦးမျိုးဆွေထွန်း	ပြည်ထောင်စုကြံ့ခိုင်ရေးနှင့်ဖွံ့ဖြိုးရေးပါတီ	၃၄၈၁၁	၇၃၆၉	၄၂၁၈၀	၄၈.၁၉%
		ဦးသက်လွင်	တိုင်းရင်းသားစည်းလုံးညီညွတ်ရေးပါတီ	၁၂၀၅၉	၇၇၀	၁၂၈၂၉	၁၄.၆၆%
		ဒေါ်နှင်းနွယ်စိုး	ပြည်သူ့ပါတီ	၇၆၁၃	၃၄၅	၇၉၅၈	၉.၀၉%
		ဦးစိုးမြင့်	ဖက်ဒရယ်ဒီမိုကရက်တစ်ပါတီ	၇၆၀၅	၂၈၁	၇၈၈၆	၉.၀၁%
		ဦးအောင်ရဲထွဋ်	မြန်မာနိုင်ငံတောင်သူလယ်သမားဖွံ့ဖြိုးတိုးတက်ရေးပါတီ	၅၅၉၀	၃၀၁	၅၈၉၁	၆.၇၃%
		ဒေါ်ဝင်းပပမျိုး	ရှမ်းနှင့်တိုင်းရင်းသားများဒီမိုကရက်တစ်ပါတီ	၅၅၁၁	၁၈၁	၅၆၉၂	၆.၅၁%
		ဦးဇော်မင်းနိုင်	ပြည်သူ့ရှေ့ဆောင်ပါတီ	၄၈၉၅	၁၉၂	၅၀၈၇	၅.၈၁%

စာမျက်နှာ ၁၁ သို့

စာမျက်နှာ ၁၀ မှ

၂၄	သနပ်ပင်မြို့နယ်			၅၀၉၁၆	၄၂၂၂	၅၅၁၃၈	
		ဦးအောင်ဇော်လင်း	ပြည်ထောင်စုကြံ့ခိုင်ရေးနှင့်ဖွံ့ဖြိုးရေးပါတီ	၂၆၀၃၀	၃၃၈၂	၂၉၄၁၂	၅၃.၃၄%
		ဦးမောင်လွင်	တိုင်းရင်းသားစည်းလုံးညီညွတ်ရေးပါတီ	၇၈၉၂	၃၀၉	၈၂၀၁	၁၄.၈၇%
		ဒေါ်တင်တင်မိုး	ရှမ်းနှင့်တိုင်းရင်းသားများဒီမိုကရက်တစ်ပါတီ	၅၈၉၈	၁၂၅	၆၀၂၃	၁၀.၉၂%
		ဦးသန့်ဇော်ဦး	ပြည်သူ့ပါတီ	၄၈၀၄	၁၄၇	၄၉၅၁	၈.၉၈%
		ဒေါ်ယဉ်ဝါဝေ	မြန်မာနိုင်ငံတောင်သူလယ်သမားဖွံ့ဖြိုးတိုးတက်ရေးပါတီ	၃၂၀၄	၁၄၁	၃၃၄၅	၆.၀၇%
		ဦးဝင်းလွင်	ပြည်သူ့ရှေ့ဆောင်ပါတီ	၃၀၈၈	၁၁၈	၃၂၀၆	၅.၈၂%
၂၅	ပေါက်ခေါင်းမြို့နယ်			၁၆၀၄၆	၁၂၀၉၃	၂၈၁၃၉	
		ဦးမျိုးဇော်သိမ်း	ပြည်ထောင်စုကြံ့ခိုင်ရေးနှင့်ဖွံ့ဖြိုးရေးပါတီ	၁၁၅၉၂	၁၀၉၇၈	၂၂၅၇၀	၈၀.၂၁%
		ဦးကျော်မျိုးမင်း	တိုင်းရင်းသားစည်းလုံးညီညွတ်ရေးပါတီ	၁၅၈၀	၄၄၇	၂၀၂၇	၇.၂၀%
		ဆလိုင်းအောင်မျိုးဇော်	ပြည်သူ့ပါတီ	၆၆၆	၁၂၂	၇၈၈	၂.၈၀%
		ဦးကျော်သူ	မြန်မာနိုင်ငံတောင်သူလယ်သမားဖွံ့ဖြိုးတိုးတက်ရေးပါတီ	၅၉၈	၁၄၀	၇၃၈	၂.၆၂%
		ဦးအောင်ခန့်မော်	ဖက်ဒရယ်ဒီမိုကရက်တစ်ပါတီ	၆၃၄	၉၃	၇၂၇	၂.၅၉%
		ဦးဇေယျာလင်း	ပြည်သူ့ရှေ့ဆောင်ပါတီ	၅၁၈	၁၇၇	၆၉၅	၂.၄၇%
		ဦးနိုင်လင်းထွဋ်	ရှမ်းနှင့်တိုင်းရင်းသားများဒီမိုကရက်တစ်ပါတီ	၄၅၈	၁၃၆	၅၉၄	၂.၁၁%
၂၆	ပန်းတောင်းမြို့နယ်			၅၀၂၄၇	၂၃၇၅၉	၇၄၀၀၆	
		ဦးကိုကိုလွင်	ပြည်ထောင်စုကြံ့ခိုင်ရေးနှင့်ဖွံ့ဖြိုးရေးပါတီ	၂၃၃၈၇	၁၇၆၃၅	၄၁၀၂၂	၅၅.၄၃%
		ဦးကျော်ဇင်ဝင်း	တိုင်းရင်းသားစည်းလုံးညီညွတ်ရေးပါတီ	၈၇၅၆	၂၁၂၄	၁၀၈၈၀	၁၄.၇၀%
		ဦးနိုင်စိုးတင့်	ပြည်သူ့ရှေ့ဆောင်ပါတီ	၄၄၁၂	၁၂၁၉	၅၆၃၁	၇.၆၁%
		ဆလိုင်းဇီတိုး	ပြည်သူ့ပါတီ	၄၃၈၄	၇၃၄	၅၁၁၈	၆.၉၂%
		ဒေါ်ဖြိုးယဉ်မင်းထွန်း	ဖက်ဒရယ်ဒီမိုကရက်တစ်ပါတီ	၃၈၀၉	၉၀၄	၄၇၁၃	၆.၃၇%
		ဦးဇော်မင်းခိုင်	မြန်မာနိုင်ငံတောင်သူလယ်သမားဖွံ့ဖြိုးတိုးတက်ရေးပါတီ	၃၀၂၇	၇၁၈	၃၇၄၅	၅.၀၆%
		ဦးတင့်လွင်	ရှမ်းနှင့်တိုင်းရင်းသားများဒီမိုကရက်တစ်ပါတီ	၂၄၇၂	၄၂၅	၂၈၉၇	၃.၉၁%
၂၇	မိုးညိုမြို့နယ်			၆၀၈၅၁	၄၃၄၉	၆၅၂၀၀	
		ဒေါ်ဇာခြည်လွင်	ပြည်ထောင်စုကြံ့ခိုင်ရေးနှင့်ဖွံ့ဖြိုးရေးပါတီ	၂၇၃၄၈	၂၇၁၆	၃၀၀၆၄	၄၆.၁၁%
		ဦးကျော်သန်းဝေ	တိုင်းရင်းသားစည်းလုံးညီညွတ်ရေးပါတီ	၁၅၄၃၀	၈၉၃	၁၆၃၂၃	၂၅.၀၄%
		ဒေါ်တင်မျိုးဦး	ရှမ်းနှင့်တိုင်းရင်းသားများဒီမိုကရက်တစ်ပါတီ	၄၈၁၂	၁၃၉	၄၉၅၁	၇.၅၉%
		ဒေါ်အိမ့်မှူးသွယ်	ပြည်သူ့ရှေ့ဆောင်ပါတီ	၃၇၉၇	၂၄၃	၄၀၄၀	၆.၂၀%
		ဦးဆန်းလင်း	တစ်သီးပုဂ္ဂလ	၃၃၉၉	၉၇	၃၄၉၆	၅.၃၆%
		ဦးဝင်းဇော်ဦး	ဖက်ဒရယ်ဒီမိုကရက်တစ်ပါတီ	၃၂၇၈	၁၃၇	၃၄၁၅	၅.၂၄%
		ဦးသန့်ဇင်ဦး	မြန်မာနိုင်ငံတောင်သူလယ်သမားဖွံ့ဖြိုးတိုးတက်ရေးပါတီ	၂၇၈၇	၁၂၄	၂၉၁၁	၄.၄၆%
၂၈	မင်းလှမြို့နယ်			၃၉၄၄၆	၅၅၉၃	၄၅၀၃၉	
		ဦးရဲထွဋ်အောင်	ပြည်ထောင်စုကြံ့ခိုင်ရေးနှင့်ဖွံ့ဖြိုးရေးပါတီ	၁၅၀၁၂	၃၂၅၉	၁၈၂၇၁	၄၀.၅၇%
		ဦးမျိုးလှိုင်	ပြည်သူ့ရှေ့ဆောင်ပါတီ	၆၅၂၆	၈၁၃	၇၃၃၉	၁၆.၂၉%
		ဒေါ်သူသူလှ	တိုင်းရင်းသားစည်းလုံးညီညွတ်ရေးပါတီ	၆၃၇၁	၆၅၆	၇၀၂၇	၁၅.၆၀%
		ဒေါ်ဇာနည်ခိုင်	မြန်မာနိုင်ငံတောင်သူလယ်သမားဖွံ့ဖြိုးတိုးတက်ရေးပါတီ	၅၅၆၃	၄၁၆	၅၉၇၉	၁၃.၂၈%
		ဦးဉာဏ်လင်းကို	ဖက်ဒရယ်ဒီမိုကရက်တစ်ပါတီ	၃၂၁၄	၃၀၃	၃၅၁၇	၇.၈၁%
		ဒေါ်ဝင်းဝင်းမာ	ရှမ်းနှင့်တိုင်းရင်းသားများဒီမိုကရက်တစ်ပါတီ	၂၇၆၀	၁၄၆	၂၉၀၆	၆.၄၅%
	မကွေးတိုင်းဒေသကြီး						
၂၉	ဆိပ်ဖြူမြို့နယ်			၆၅၉၄	၁၄၈၃	၈၀၇၇	
		ဦးအောင်ဇော်ထက်	ပြည်ထောင်စုကြံ့ခိုင်ရေးနှင့်ဖွံ့ဖြိုးရေးပါတီ	၄၈၀၃	၁၃၈၃	၆၁၈၆	၇၆.၅၉%
		ဒေါ်သိန်းကြည်	တိုင်းရင်းသားစည်းလုံးညီညွတ်ရေးပါတီ	၁၇၉၁	၁၀၀	၁၈၉၁	၂၃.၄၁%
၃၀	နတ်မောက်မြို့နယ်			၂၂၀၂၇	၄၉၁၉	၂၆၉၄၆	
		ဦးဇော်ဝေ	ပြည်ထောင်စုကြံ့ခိုင်ရေးနှင့်ဖွံ့ဖြိုးရေးပါတီ	၈၂၂၅	၃၁၉၇	၁၁၄၂၂	၄၂.၃၉%
		ဦးတင်ဝေအောင်	တိုင်းရင်းသားစည်းလုံးညီညွတ်ရေးပါတီ	၉၀၄၃	၁၂၇၆	၁၀၃၁၉	၃၈.၂၉%
		ဦးတေဇာဝင်း	ပြည်သူ့ရှေ့ဆောင်ပါတီ	၄၇၅၉	၄၄၆	၅၂၀၅	၁၉.၃၂%
၃၁	မြို့သစ်မြို့နယ်			၄၈၈၃၅	၆၁၁၇	၅၄၉၅၂	
		ဦးစိုးဝင်း	တိုင်းရင်းသားစည်းလုံးညီညွတ်ရေးပါတီ	၁၈၅၄၂	၁၆၀၇	၂၀၁၄၉	၃၆.၆၇%
		ဦးဝင်းဝေဦး	ပြည်ထောင်စုကြံ့ခိုင်ရေးနှင့်ဖွံ့ဖြိုးရေးပါတီ	၁၃၈၉၇	၃၁၃၄	၁၇၀၃၁	၃၀.၉၉%
		ဦးဝေဦးမော်	ပြည်သူ့ပါတီ	၈၉၈၉	၉၀၂	၉၈၉၁	၁၈.၀၀%
		ဦးညီလှ	ရှမ်းနှင့်တိုင်းရင်းသားများဒီမိုကရက်တစ်ပါတီ	၃၇၉၆	၁၈၁	၃၉၇၇	၇.၂၄%
		ဦးတင်မိုးဇော်	ပြည်သူ့ရှေ့ဆောင်ပါတီ	၃၆၁၁	၂၉၃	၃၉၀၄	၇.၁၀%
၃၂	ငဖဲမြို့နယ်			၁၉၃၇၃	၂၅၆၇	၂၁၉၄၀	
		ဦးမိုးမင်းဦး	ပြည်ထောင်စုကြံ့ခိုင်ရေးနှင့်ဖွံ့ဖြိုးရေးပါတီ	၈၂၆၁	၁၈၉၄	၁၀၁၅၅	၄၆.၂၉%
		ဦးဟန်ဝင်းအောင်	တိုင်းရင်းသားစည်းလုံးညီညွတ်ရေးပါတီ	၆၃၁၁	၄၃၂	၆၇၄၃	၃၀.၇၃%
		ဦးအောင်မင်းထွန်း	ပြည်သူ့ပါတီ	၄၈၀၁	၂၄၁	၅၀၄၂	၂၂.၉၈%
၃၃	စလင်းမြို့နယ်			၁၈၄၅၇	၃၉၄၄	၂၂၄၀၁	
		ဦးဇော်နိုင်	ပြည်ထောင်စုကြံ့ခိုင်ရေးနှင့်ဖွံ့ဖြိုးရေးပါတီ	၇၇၄၀	၂၈၄၅	၁၀၅၈၅	၄၇.၂၅%
		ဦးအောင်ကိုဦး	တိုင်းရင်းသားစည်းလုံးညီညွတ်ရေးပါတီ	၄၄၂၃	၃၃၀	၄၇၅၃	၂၁.၂၂%
		ဦးစိုးသီဟ	မြန်မာနိုင်ငံတောင်သူလယ်သမားဖွံ့ဖြိုးတိုးတက်ရေးပါတီ	၃၄၈၇	၅၂၀	၄၀၀၇	၁၇.၈၉%
		ဦးမင်းဇော်ငြိမ်း	ပြည်သူ့ပါတီ	၂၈၀၇	၂၄၉	၃၀၅၆	၁၃.၆၄%
၃၄	စေတုတ္တရာမြို့နယ်			၁၅၉၉၉	၂၀၈၄	၁၈၀၈၃	
		ဦးမိုးတင်	တိုင်းရင်းသားစည်းလုံးညီညွတ်ရေးပါတီ	၆၆၅၄	၉၃၆	၇၅၉၀	၄၁.၉၇%
		ဦးသန်းထွဋ်အောင်	ပြည်ထောင်စုကြံ့ခိုင်ရေးနှင့်ဖွံ့ဖြိုးရေးပါတီ	၆၁၃၉	၉၂၅	၇၀၆၄	၃၉.၀၇%
		ဦးအောင်ဝင်း	မြန်မာနိုင်ငံတောင်သူလယ်သမားဖွံ့ဖြိုးတိုးတက်ရေးပါတီ	၃၂၀၆	၂၂၃	၃၄၂၉	၁၈.၉၆%
၃၅	ကံမမြို့နယ်			၂၄၂၆၀	၁၆၈၂	၂၅၉၄၂	
		ဒေါ်စံပါယ်မင်း	ပြည်ထောင်စုကြံ့ခိုင်ရေးနှင့်ဖွံ့ဖြိုးရေးပါတီ	၁၀၅၆၅	၁၁၄၇	၁၁၇၁၂	၄၅.၁၅%
		ဦးခင်မောင်ဇင်	တိုင်းရင်းသားစည်းလုံးညီညွတ်ရေးပါတီ	၆၈၄၂	၃၂၂	၇၁၆၄	၂၇.၆၁%
		ဦးအောင်နိုင်သန်း	ပြည်သူ့ပါတီ	၆၈၅၃	၂၁၃	၇၀၆၆	၂၇.၂၄%

စာမျက်နှာ ၁၂ သို့

စာမျက်နှာ ၁၁ မှ

၃၆	မင်းတုန်းမြို့နယ်			၇၅၀၃	၈၈၀	၈၃၈၃	
		ဦးစိုးနိုင်	ပြည်ထောင်စုကြံ့ခိုင်ရေးနှင့်ဖွံ့ဖြိုးရေးပါတီ	၄၂၄၃	၆၄၈	၄၈၉၁	၅၈.၃၄%
		ဒေါ်နွယ်ဇာငြိမ်း	တိုင်းရင်းသားစည်းလုံးညီညွတ်ရေးပါတီ	၃၂၆၀	၂၃၂	၃၄၉၂	၄၁.၆၆%
၃၇	မင်းလှမြို့နယ်			၃၃၅၇၆	၂၆၄၉	၃၆၂၂၅	
		ဦးခင်မောင်ဌေး	ပြည်ထောင်စုကြံ့ခိုင်ရေးနှင့်ဖွံ့ဖြိုးရေးပါတီ	၁၇၆၃၈	၂၁၀၃	၁၉၇၄၁	၅၄.၅၀%
		ဦးမျိုးသူထွန်း	တိုင်းရင်းသားစည်းလုံးညီညွတ်ရေးပါတီ	၁၅၉၃၈	၅၄၆	၁၆၄၈၄	၄၅.၅၀%
၃၈	ဆင်ပေါင်ဝဲမြို့နယ်			၂၅၇၀၉	၂၇၀၀	၂၈၄၀၉	
		ဦးတင့်ဆွေ	ပြည်ထောင်စုကြံ့ခိုင်ရေးနှင့်ဖွံ့ဖြိုးရေးပါတီ	၁၂၉၈၂	၂၀၅၇	၁၅၀၃၉	၅၂.၉၄%
		ဦးလင်းထက်	တိုင်းရင်းသားစည်းလုံးညီညွတ်ရေးပါတီ	၁၂၇၂၇	၆၄၃	၁၃၃၇၀	၄၇.၀၆%
	မန္တလေးတိုင်းဒေသကြီး						
၃၉	စဉ့်ကိုင်မြို့နယ်			၈၂၈၃၉	၃၀၅၇	၈၅၈၉၆	
		ဦးထွန်းထွန်းနိုင်	ပြည်ထောင်စုကြံ့ခိုင်ရေးနှင့်ဖွံ့ဖြိုးရေးပါတီ	၃၄၀၀၈	၂၄၅၃	၃၆၄၆၁	၄၂.၄၅%
		ဦးသန်းအောင်	တိုင်းရင်းသားစည်းလုံးညီညွတ်ရေးပါတီ	၁၂၁၀၅	၁၂၅	၁၂၂၃၀	၁၄.၂၄%
		ဦးဖြိုးမင်းအောင်	မြန်မာနိုင်ငံတောင်သူလယ်သမားဖွံ့ဖြိုးတိုးတက်ရေးပါတီ	၈၉၆၀	၁၄၈	၉၁၀၈	၁၀.၆၀%
		ဦးမျိုးသူရ	ပြည်သူ့ပါတီ	၈၆၈၉	၇၀	၈၇၅၉	၁၀.၂၀%
		ဦးမင်းနိုင်ညွန့်	မျိုးဆက်သစ်ဝံသာနုပါတီ	၈၁၈၂	၁၁၇	၈၂၉၉	၉.၆၆%
		ဦးသဲမောင်မောင်	ပြည်သူ့ရှေ့ဆောင်ပါတီ	၆၃၇၁	၁၀၇	၆၄၇၈	၇.၅၄%
		ဦးမျိုးသန့်	ရှမ်းနှင့်တိုင်းရင်းသားများဒီမိုကရက်တစ်ပါတီ	၄၅၂၄	၃၇	၄၅၆၁	၅.၃၁%
၄၀	ကျောက်ပန်းတောင်းမြို့နယ်			၈၁၉၃၅	၄၂၈၈	၈၆၂၂၃	
		ဦးဝင်းမြင့်မောင်	ပြည်ထောင်စုကြံ့ခိုင်ရေးနှင့်ဖွံ့ဖြိုးရေးပါတီ	၃၀၁၉၇	၃၀၆၉	၃၃၂၆၆	၃၈.၅၈%
		ဦးမြင့်ဆွေ	တိုင်းရင်းသားစည်းလုံးညီညွတ်ရေးပါတီ	၁၄၄၆၂	၅၀၁	၁၄၉၆၃	၁၇.၃၅%
		ဦးအောင်ကျော်စိုး	ပြည်သူ့ပါတီ	၁၂၃၆၂	၁၈၆	၁၂၅၄၈	၁၄.၅၅%
		ဦးစိုပြေ	ရှမ်းနှင့်တိုင်းရင်းသားများဒီမိုကရက်တစ်ပါတီ	၈၉၈၆	၁၅၆	၉၁၄၂	၁၀.၆၀%
		ဒေါ်အိမ့်ဘုန်းစံ	ပြည်သူ့ရှေ့ဆောင်ပါတီ	၈၇၇၅	၂၇၄	၉၀၄၉	၁၀.၅၀%
		ဦးထွန်းဝင်း	လူမှုစီးပွားမြင့်တင်ရေးပါတီ	၇၁၅၃	၁၀၂	၇၂၅၅	၈.၄၂%
၄၁	တံတားဦးမြို့နယ်			၂၈၀၀၂	၂၇၉၄	၃၀၇၉၆	
		ဦးအောင်သူ	ပြည်ထောင်စုကြံ့ခိုင်ရေးနှင့်ဖွံ့ဖြိုးရေးပါတီ	၁၂၁၈၇	၁၉၁၁	၁၄၀၉၈	၄၅.၇၇%
		ဒေါ်စန္ဒာအေး	တိုင်းရင်းသားစည်းလုံးညီညွတ်ရေးပါတီ	၆၉၅၅	၄၀၇	၇၃၆၂	၂၃.၉၁%
		ဒေါ်ဝါဝါခိုင်	ပြည်သူ့ပါတီ	၃၈၃၀	၁၉၅	၄၀၂၅	၁၃.၀၇%
		ဦးသက်နိုင်ဦး	ပြည်သူ့ရှေ့ဆောင်ပါတီ	၃၀၆၅	၂၂၀	၃၂၈၅	၁၀.၆၇%
		ဦးဆန်းဦး	ရှမ်းနှင့်တိုင်းရင်းသားများဒီမိုကရက်တစ်ပါတီ	၁၉၆၅	၆၁	၂၀၂၆	၆.၅၈%
၄၂	ပြည်ကြီးတံခွန်မြို့နယ်			၅၇၃၄၁	၃၂၈၈	၆၀၆၂၉	
		ဦးအောင်နိုင်ဦး	ပြည်ထောင်စုကြံ့ခိုင်ရေးနှင့်ဖွံ့ဖြိုးရေးပါတီ	၂၂၁၁၁	၂၄၅၀	၂၄၅၆၁	၄၀.၅၁%
		ဦးခန့်ကျော်	ပြည်သူ့ပါတီ	၈၄၀၁	၁၈၂	၈၅၈၃	၁၄.၁၅%
		ဒေါ်နိုင်အိဝါ	ပြည်သူ့ရှေ့ဆောင်ပါတီ	၇၈၆၉	၁၈၁	၈၀၅၀	၁၃.၂၈%
		ဦးအောင်နိုင်စိုး(ခ)ဦးအောင်ကြည်သိန်း	တိုင်းရင်းသားစည်းလုံးညီညွတ်ရေးပါတီ	၇၅၁၆	၂၅၅	၇၇၇၁	၁၂.၈၂%
		ဦးကြည်သာကိုကို	မြန်မာနိုင်ငံတောင်သူလယ်သမားဖွံ့ဖြိုးတိုးတက်ရေးပါတီ	၇၁၀၀	၁၄၀	၇၂၄၀	၁၁.၉၄%
		ဒေါ်အယ်နီဂျူး	ရှမ်းနှင့်တိုင်းရင်းသားများဒီမိုကရက်တစ်ပါတီ	၄၃၄၄	၈၀	၄၄၂၄	၇.၃၀%
၄၃	မဟာအောင်မြေမြို့နယ်			၇၂၂၁၇	၅၁၉၄	၇၇၄၁၁	
		ဦးစိုးနိုင်	ပြည်ထောင်စုကြံ့ခိုင်ရေးနှင့်ဖွံ့ဖြိုးရေးပါတီ	၂၆၂၀၂	၃၂၃၄	၂၉၄၃၆	၃၈.၀၀%
		ဦးရှင်းသန့်မောင်	တိုင်းရင်းသားစည်းလုံးညီညွတ်ရေးပါတီ	၁၃၄၇၇	၅၆၇	၁၄၀၄၄	၁၈.၁၄%
		ဦးကျော်မိုးနိုင်	ပြည်သူ့ပါတီ	၁၁၀၀၂	၄၃၂	၁၁၄၃၄	၁၄.၇၇%
		ဦးပြည့်ဖြိုးအောင်	ပြည်သူ့ရှေ့ဆောင်ပါတီ	၈၆၁၄	၃၉၂	၉၀၀၆	၁၁.၆၃%
		ဦးမျိုးမြင့်	ရှမ်းနှင့်တိုင်းရင်းသားများဒီမိုကရက်တစ်ပါတီ	၆၅၀၀	၃၀၈	၆၈၀၈	၈.၈၀%
		ဒေါ်မြတ်သူဇာနွယ်	မြန်မာနိုင်ငံတောင်သူလယ်သမားဖွံ့ဖြိုးတိုးတက်ရေးပါတီ	၆၄၂၂	၂၈၁	၆၇၀၃	၈.၆၆%
၄၄	ဝမ်းတွင်းမြို့နယ်			၉၉၃၀၀	၃၃၉၇	၁၀၂၆၉၇	
		ဦးမျိုးမြင့်သိန်း	ပြည်ထောင်စုကြံ့ခိုင်ရေးနှင့်ဖွံ့ဖြိုးရေးပါတီ	၃၃၇၀၃	၂၂၀၀	၃၅၉၀၃	၃၄.၉၆%
		ဦးမောင်ကို	တိုင်းရင်းသားစည်းလုံးညီညွတ်ရေးပါတီ	၁၉၅၅၇	၄၄၅	၂၀၀၀၂	၁၉.၄၈%
		ဦးစောလွင်	ပြည်သူ့ရှေ့ဆောင်ပါတီ	၁၇၈၀၂	၃၇၀	၁၈၁၇၂	၁၇.၆၉%
		ဦးဇော်မျိုး	ပြည်သူ့ပါတီ	၁၂၂၀၂	၂၀၃	၁၂၄၀၅	၁၂.၀၈%
		ဦးအောင်ကြည်မြိုင်	မျိုးဆက်သစ်ဝံသာနုပါတီ	၉၇၆၂	၇၂	၉၈၃၄	၉.၅၈%
		ဦးမင်းသက်အောင်	ရှမ်းနှင့်တိုင်းရင်းသားများဒီမိုကရက်တစ်ပါတီ	၆၂၇၄	၁၀၇	၆၃၈၁	၆.၂၁%
၄၅	သာစည်မြို့နယ်			၉၅၆၆၃	၅၉၃၇	၁၀၁၆၀၀	
		ဒေါ်ကြူကြူမော်	ပြည်ထောင်စုကြံ့ခိုင်ရေးနှင့်ဖွံ့ဖြိုးရေးပါတီ	၄၅၁၀၆	၄၃၈၆	၄၉၄၉၂	၄၈.၇၁%
		ဒေါ်ဖြူဖြူလှိုင်	တိုင်းရင်းသားစည်းလုံးညီညွတ်ရေးပါတီ	၁၅၃၇၅	၄၆၆	၁၅၈၄၁	၁၅.၅၉%
		ဦးကျော်ထွန်း	မြန်မာနိုင်ငံတောင်သူလယ်သမားဖွံ့ဖြိုးတိုးတက်ရေးပါတီ	၁၄၆၂၁	၄၃၅	၁၅၀၅၆	၁၄.၈၂%
		ဦးအောင်ဇင်မင်း	ပြည်သူ့ပါတီ	၈၃၈၅	၂၆၅	၈၆၅၀	၈.၅၁%
		ဦးဇော်ဝမ်း	ပြည်သူ့ရှေ့ဆောင်ပါတီ	၇၄၀၄	၂၆၅	၇၆၆၉	၇.၅၅%
		ဦးဇော်မင်းထွေး	ရှမ်းနှင့်တိုင်းရင်းသားများဒီမိုကရက်တစ်ပါတီ	၄၇၇၂	၁၂၀	၄၈၉၂	၄.၈၂%
၄၆	အမရပူရမြို့နယ်			၁၁၀၅၇၆	၁၀၇၇၄	၁၂၁၃၅၀	
		ဦးသိန်းထွန်းဦး	ပြည်ထောင်စုကြံ့ခိုင်ရေးနှင့်ဖွံ့ဖြိုးရေးပါတီ	၄၁၈၆၁	၈၅၄၈	၅၀၄၀၉	၄၁.၅၄%
		ဦးအောင်ထွန်း	တိုင်းရင်းသားစည်းလုံးညီညွတ်ရေးပါတီ	၁၄၇၆၃	၆၄၂	၁၅၄၀၅	၁၂.၇၀%
		ဒေါ်ထက်ထက်ဝင်း	တစ်သီးပုဂ္ဂလ	၁၂၇၂၄	၂၉၈	၁၃၀၂၂	၁၀.၇၃%
		ဒေါ်လွင်လွင်မာ	ပြည်သူ့ပါတီ	၁၀၁၄၄	၃၃၃	၁၀၄၇၇	၈.၆၃%
		ဒေါ်ဇင်မာဝင်း	ဒီမိုကရက်တစ်အင်အားစုလေဘာပါတီ	၉၅၃၈	၂၀၈	၉၇၄၆	၈.၀၃%
		ဦးအောင်ကျော်ဦး	ပြည်သူ့ရှေ့ဆောင်ပါတီ	၈၈၉၇	၂၇၉	၉၁၇၆	၇.၅၆%
		ဦးမျိုးခိုင်	မြန်မာနိုင်ငံတောင်သူလယ်သမားဖွံ့ဖြိုးတိုးတက်ရေးပါတီ	၇၃၈၁	၂၉၃	၇၆၇၄	၆.၃၃%
		ဦးလွင်မောင်	ရှမ်းနှင့်တိုင်းရင်းသားများဒီမိုကရက်တစ်ပါတီ	၅၂၆၈	၁၇၃	၅၄၄၁	၄.၄၈%

စာမျက်နှာ ၁၃ သို့

စာမျက်နှာ ၁၂ မှ

၄၇	မတ္တရာမြို့နယ်			၂၉၇၅၁	၁၇၆၅	၃၁၅၁၆	
		ဦးလှမြင့်	ပြည်ထောင်စုကြံ့ခိုင်ရေးနှင့်ဖွံ့ဖြိုးရေးပါတီ	၁၂၈၉၇	၁၂၈၉	၁၄၁၈၆	၄၅.၀၁%
		ဦးထွန်းကြည်	တိုင်းရင်းသားစည်းလုံးညီညွတ်ရေးပါတီ	၇၄၀၆	၂၆၅	၇၆၇၁	၂၄.၃၄%
		ဦးနေဖြိုးသန့်	ပြည်သူ့ပါတီ	၃၅၇၈	၇၃	၃၆၅၁	၁၁.၅၉%
		ဦးမျိုးနိုင်	ပြည်သူ့ရှေ့ဆောင်ပါတီ	၂၉၃၄	၁၀၁	၃၀၃၅	၉.၆၃%
		ဦးအောင်ကောင်းမြတ်	ရှမ်းနှင့်တိုင်းရင်းသားများဒီမိုကရက်တစ်ပါတီ	၂၉၃၆	၃၇	၂၉၇၃	၉.၄၃%
	မွန်ပြည်နယ်						
၄၈	ဘီးလင်းမြို့နယ်			၃၄၆၀၉	၃၃၀၁	၃၇၉၁၀	
		ဒေါက်တာခင်မောင်သွင်	ပြည်ထောင်စုကြံ့ခိုင်ရေးနှင့်ဖွံ့ဖြိုးရေးပါတီ	၁၂၆၄၀	၂၀၄၈	၁၄၆၈၈	၃၈.၇၅%
		ဦးသန်းထွဋ်အောင်	တိုင်းရင်းသားစည်းလုံးညီညွတ်ရေးပါတီ	၇၁၉၆	၅၂၄	၇၇၂၀	၂၀.၃၆%
		ဦးခင်ဇော်	ပြည်သူ့ရှေ့ဆောင်ပါတီ	၆၂၈၃	၃၆၅	၆၆၄၈	၁၇.၅၄%
		ဦးတင်အောင်နိုင်	ပြည်သူ့ပါတီ	၄၄၄၃	၂၀၉	၄၆၅၂	၁၂.၂၇%
		ဒေါ်စန်းစန်းအေး	အမျိုးသားအကျိုးစီးပွားတိုးတက်ရေးပါတီ	၄၀၄၇	၁၅၅	၄၂၀၂	၁၁.၀၈%
၄၉	မုဒုံမြို့နယ်			၅၀၈၂၆	၄၅၂၆	၅၅၃၅၂	
		မင်းဝဏ္ဏကြီး	မွန်ညီညွတ်ရေးပါတီ	၃၀၇၇၄	၁၁၇၀	၃၁၉၄၄	၅၇.၇၁%
		ဦးမြင့်ရိန်	ပြည်ထောင်စုကြံ့ခိုင်ရေးနှင့်ဖွံ့ဖြိုးရေးပါတီ	၁၀၄၅၃	၃၀၂၄	၁၃၄၇၇	၂၄.၃၄%
		ဦးခင်မောင်ဝေ	အမျိုးသားအကျိုးစီးပွားတိုးတက်ရေးပါတီ	၃၅၂၂	၇၅	၃၅၉၇	၆.၅၀%
		ဦးဉာဏ်ထွန်း	တိုင်းရင်းသားစည်းလုံးညီညွတ်ရေးပါတီ	၁၉၉၄	၁၀၈	၂၁၀၂	၃.၈၀%
		ဦးဇော်ဝင်းထွေး	ပြည်သူ့ပါတီ	၁၉၉၀	၅၁	၂၀၄၁	၃.၆၉%
		ဦးသိန်းထွန်း	ပြည်သူ့ရှေ့ဆောင်ပါတီ	၁၀၄၅	၅၅	၁၁၀၀	၁.၉၉%
		ဒေါ်ဇင်မာ	မြန်မာနိုင်ငံတောင်သူလယ်သမားဖွံ့ဖြိုးတိုးတက်ရေးပါတီ	၁၀၄၈	၄၃	၁၀၉၁	၁.၉၇%
၅၀	သံဖြူဇရပ်မြို့နယ်			၄၀၄၇၄	၄၆၈၁	၄၅၁၅၅	
		ဦးသန်းရွှေ	မွန်ညီညွတ်ရေးပါတီ	၂၁၀၂၁	၁၂၅၄	၂၂၂၇၅	၄၉.၃၃%
		ဦးကြည်ဇော်	ပြည်ထောင်စုကြံ့ခိုင်ရေးနှင့်ဖွံ့ဖြိုးရေးပါတီ	၁၀၀၃၇	၂၇၀၇	၁၂၇၄၄	၂၈.၂၂%
		ဦးဟံဇော်ဝင်း	အမျိုးသားအကျိုးစီးပွားတိုးတက်ရေးပါတီ	၃၅၅၂	၂၅၈	၃၈၁၀	၈.၄၄%
		ဦးမြင့်စိုး	တိုင်းရင်းသားစည်းလုံးညီညွတ်ရေးပါတီ	၂၃၅၈	၂၆၃	၂၆၂၁	၅.၈၀%
		ဦးနိုင်လင်းအောင်	ပြည်သူ့ပါတီ	၂၂၂၅	၁၀၉	၂၃၃၄	၅.၁၇%
		ဒေါ်လှဲ့ယဉ်ယဉ်ဝင်း	ပြည်သူ့ရှေ့ဆောင်ပါတီ	၁၂၈၁	၉၀	၁၃၇၁	၃.၀၄%
၅၁	ရေးမြို့နယ်			၁၆၉၅၀	၃၇၃၃	၂၀၆၈၃	
		ဒေါ်မြင့်သန်း	မွန်ညီညွတ်ရေးပါတီ	၁၁၁၂၅	၆၀၄	၁၁၇၂၉	၅၆.၇၁%
		ဒေါ်သီတာမြင့်	ပြည်ထောင်စုကြံ့ခိုင်ရေးနှင့်ဖွံ့ဖြိုးရေးပါတီ	၃၅၄၆	၂၉၇၈	၆၅၂၄	၃၁.၅၄%
		ဦးကျော်လင်းဦး	အမျိုးသားအကျိုးစီးပွားတိုးတက်ရေးပါတီ	၂၂၇၉	၁၅၁	၂၄၃၀	၁၁.၇၅%
၅၂	ပေါင်မြို့နယ်			၆၈၉၈၇	၂၇၆၀	၇၁၇၄၇	
		ဦးဗိုလ်ဝင်း	မွန်ညီညွတ်ရေးပါတီ	၂၅၈၅၈	၅၇၄	၂၆၄၃၂	၃၆.၈၄%
		ဦးခင်မောင်ဇော်	ပြည်ထောင်စုကြံ့ခိုင်ရေးနှင့်ဖွံ့ဖြိုးရေးပါတီ	၂၁၆၀၆	၁၆၂၅	၂၃၂၃၁	၃၂.၃၈%
		ဦးလှထွန်း	တိုင်းရင်းသားစည်းလုံးညီညွတ်ရေးပါတီ	၆၂၃၃	၁၉၈	၆၄၃၁	၈.၉၆%
		ဦးဖုန်းမြင့်	အမျိုးသားအကျိုးစီးပွားတိုးတက်ရေးပါတီ	၅၉၈၃	၁၅၈	၆၁၄၁	၈.၅၆%
		ဦးသန့်ဇင်	ပြည်သူ့ပါတီ	၄၈၉၄	၆၇	၄၉၆၁	၆.၉၂%
		ဦးမင်းလွင်ဦး	ပြည်သူ့ရှေ့ဆောင်ပါတီ	၄၄၁၃	၁၃၈	၄၅၅၁	၆.၃၄%

မန္တလေးမြို့တော်စည်ပင်သာယာရေးကော်မတီ ဝန်ထမ်းများအား (၂၈)ကြိမ်မြောက် ဟင်းသီးဟင်းရွက်များ ထောက်ပံ့

မန္တလေး ဇန်နဝါရီ ၁၅

မန္တလေးမြို့တော်စည်ပင်သာယာရေးကော်မတီ ဝန်ထမ်းများအား ယခုဘဏ္ဍာရေးနှစ်အတွင်း (၂၈)ကြိမ်မြောက် ဟင်းသီးဟင်းရွက်များ ထောက်ပံ့ခြင်းကို ယနေ့နံနက်ပိုင်းက မန္တလေးမြို့တော်စည်ပင်သာယာရေး ကော်မတီရုံး ဖဲထပ်ဆောင် မြေညီထပ်တွင် ပြုလုပ်ခဲ့ကြသည်။

မန္တလေးမြို့တော်စည်ပင်သာယာရေးကော်မတီ စိုက်ပျိုးရေးနှင့် မွေးမြူရေးဌာန ဘက်စုံခြံမှ ထုတ်ကုန်များဖြစ်သော ဟင်းသီးဟင်းရွက်များကို ကော်မတီ၏ လမ်းညွှန်မှုများအတိုင်း ဝန်ထမ်းများ သက်သာချောင်ချိရေးအတွက် ထောက်ပံ့ပေးခြင်းဖြစ်ပြီး ရာသီအလိုက်သီးနှံများကို စိုက်ပျိုး၍ ခူးဆွတ်ပေးဝေလျက်ရှိရာ ဆက်လက်ဖြန့်ဝေနိုင်ရန် သီးနှံများပျိုးထောင်ထားရှိကြောင်း စိုက်ပျိုးရေးနှင့်မွေးမြူရေးဌာန တာဝန်ရှိသူထံမှ သိရသည်။

(၂၈)ကြိမ်မြောက် ဟင်းသီးဟင်းရွက်များကို ထောက်ပံ့ပေးအပ်ရာ မုန်လာဥ အစည်း ၇၀၀၊ ခရမ်းချဉ်သီး ၅၂ ထုပ်၊ ဆလပ်ရွက် ၂၂၅ စည်း၊ ကြက်သွန်မိတ်အစည်း ၃၀၀၊ ဘူးသီး အလုံး ၈၀၊ နံနံပင် ၁၇၅ စည်းနှင့် ငွေနှင်းမှိုတစ်ပိဿာတို့ကို ကော်မတီရုံးရှိဝန်ထမ်း ၅၂ ဦး၊ ဈေးနှင့်သားသတ်ဌာနရှိဝန်ထမ်း ၇၁ ဦး၊ ဘဏ္ဍာရေးဌာနရှိ ဝန်ထမ်း ၆၉ ဦး၊ အခွန်ဌာနရှိဝန်ထမ်း ၉၆ ဦး၊ လမ်းတံတားဌာနရှိဝန်ထမ်း ၁၂၈ ဦး၊ ပြည်သူ့ဆက်ဆံရေးနှင့် ပြန်ကြားရေးဌာနရှိဝန်ထမ်း ၁၆၀ ဦး၊ စိုက်ပျိုးရေးနှင့်မွေးမြူရေးဌာနရှိဝန်ထမ်း ၄၅ ဦး၊ စစ်ဆေးရေးဌာနရှိဝန်ထမ်း ၇၃ ဦးတို့အား စိုက်ပျိုးရေးနှင့်မွေးမြူရေးဌာန ဒုတိယဌာနမှူးဦးဇော်ဇော်ထွန်းနှင့် တာဝန်ရှိသူများက ဟင်းသီးဟင်းရွက်များကို အချိုးကျခွဲဝေထောက်ပံ့ပေးအပ်ကြရာ သက်ဆိုင်ရာဌာန တာဝန်ရှိသူများက လက်ခံရယူခဲ့ကြကြောင်း သိရသည်။ (မန္တလေးနေ့စဉ်-၃)

• မန္တလေးမြို့တော် သန့်ရှင်းရမည်။
• မန္တလေးမြို့တော် သာယာလှပရမည်။
• မြို့တော်နေလူထု စိတ်ချမ်းသာရမည်။

ကလောမြို့နယ်စည်ပင်သာယာရေးဌာန၏ ဌာနပိုင်ပျိုးဥယျာဉ်အတွင်း ပန်းအလှပင်များ ပျိုးထောင်ထားရှိ

ကလော ဇန်နဝါရီ ၁၅

ကလောမြို့နယ် စည်ပင်သာယာရေးဌာနသည် ကလောမြို့အတွင်းရှိ လမ်းလယ်ကျွန်းများ၊ ပန်းခုံများနှင့် လမ်းဘေး ဝဲ၊ ယာရှိ ပန်းစိုက်ကန်များတွင် ရာသီအလိုက်ပန်းများ လှပဝေဆာစွာ ဖူးပွင့်နေစေရေးအတွက် စဉ်ဆက်မပြတ်ဆောင်ရွက်လျက်ရှိရာ ဌာနပိုင်ပျိုးဥယျာဉ်အတွင်း ပန်းအလှပင်များ အဆက်မပြတ် ပျိုးထောင်စိုက်ပျိုးမှုအား အမှုဆောင်အရာရှိနှင့် တာဝန်ခံအင်ဂျင်နီယာတို့မှ ကြီးကြပ်ဆောင်ရွက်ခဲ့ကြကြောင်း သိရသည်။ (ကဆ)

တပ်မတော်စစ်ကြောင်းများက သပိတ်ကျင်း-မိုးကုတ်လမ်းကြောင်းပေါ်ရှိ ကင်းကျေးရွာအား ပြန်လည်ထိန်းချုပ်စဉ်။

တပ်မတော်စစ်ကြောင်းများက သပိတ်ကျင်း-မိုးကုတ်လမ်းကြောင်းပေါ်ရှိ အုန်ဒန်ရွာနှင့် ကင်းရွာဝန်းကျင်ဒေသအား ပြန်လည်ထိန်းချုပ်။

❖ စာမျက်နှာ ၂၄ မှ
လမ်းပိုင်းတွင် ခိုအောင်းနေသည့် အကြမ်းဖက် သောင်းကျန်းသူများအား တိုက်ခိုက်ချေမှုန်းပြီး မိုးကုတ်-သပိတ်ကျင်း - မန္တလေး မြို့များသို့ ဆက်သွယ်ထားသည့် လမ်းကြောင်းများအား အမြန်ဆုံး ပြန်လည်ဖွင့်လှစ်နိုင်ရေးအတွက် စစ်ကြောင်းများခွဲ၍ နယ်မြေလုံခြုံရေးလုပ်ငန်းများကို ဟန်ချက်ညီ ဆောင်ရွက်ခဲ့ရာ ယနေ့တွင် စိန်ကုန်းကျေးရွာဘက်မှ နယ်မြေရှင်းလင်းရေး လုပ်ငန်းများ ဆောင်ရွက်ပြီး ချီတက်လာသည့် တပ်မတော် စစ်ကြောင်းသည် အဆိုပါလမ်းကြောင်းပေါ်ရှိအုန်ဒန် ကျေးရွာအား လည်းကောင်း၊ မိုးကုတ်မြို့ဘက်မှ နယ်မြေရှင်းလင်းရေး လုပ်ငန်းများ ဆောင်ရွက်ပြီး ချီတက်လာသည့် တပ်မတော် စစ်ကြောင်းသည် မိုးကုတ်မြို့၏ အနောက်မြောက်ဘက် မီတာ ၁၀၀၀၀ ခန့်အကွာ အကြမ်းဖက် သောင်းကျန်းသူများ ယာယီစိုးမိုးထားသည့် ကင်းကျေးရွာ၊ ကင်းတံတားနှင့် အဆိုပါကျေးရွာအနီးရှိ ရန်သူ့စခန်းနေရာတို့အား အသီးသီးတိုက်ခိုက်ချေမှုန်းသိမ်းပိုက်နိုင်ခဲ့သည်။

အကြမ်းဖက်သောင်းကျန်းသူများအနေဖြင့် အဆိုပါကျေးရွာများအား ယာယီစိုးမိုးထားစဉ် ကျေးရွာရှိ ဘုန်းတော်ကြီးကျောင်း၊ စာသင်ကျောင်းနှင့် လူနေအဆောက်အအုံများနှင့် ကျေးရွာအနီးရှိ တံတားနေရာတို့တွင် ဘန်ကာများ ပြုလုပ်၍ အခိုင်အမာ ခံစစ်စခန်း တည်ဆောက်ခြင်း၊ ယာယီဂိတ်စခန်းဖွင့်လှစ်၍ ဆက်ကြေးကောက်ခံခြင်းများ ပြုလုပ်ခဲ့ကြောင်းကို တွေ့ရှိရသည်။

တပ်မတော်စစ်ကြောင်းများအနေဖြင့် အဆိုပါလမ်းကြောင်း တစ်လျှောက်၌ ကျန်ရှိနေသည့် လမ်းပိုင်းအား ဆက်လက်ရှင်းလင်းနိုင်ရေး လိုအပ်သည့် နယ်မြေစိုးမိုးရေးလုပ်ငန်းများ ဆောင်ရွက်လျက်ရှိပြီး မိုးကုတ်-သပိတ်ကျင်း- မန္တလေးမြို့များသို့ ဆက်သွယ်ထားသည့် လမ်းကြောင်းများအား အမြန်ဆုံး ပြန်လည်ဖွင့်လှစ်နိုင်ရေးတို့ကို ဒေသခံပြည်သူများနှင့် ပူးပေါင်း၍ နယ်မြေလုံခြုံရေးနှင့် နယ်မြေစိုးမိုးရေးလုပ်ငန်းများကို အရှိန်အဟုန်မြင့် ဆက်လက်ဆောင်ရွက်သွားမည်ဖြစ်ကြောင်း သတင်းရရှိသည်။ **သတင်းစဉ်**

တပ်မတော်စစ်ကြောင်းများက မိုးကုတ်မြို့နယ် ကင်းကျေးရွာရှိ ကင်းတံတားအား ပြန်လည်ထိန်းချုပ်စဉ်။

တပ်မတော်စစ်ကြောင်းများက ကင်းကျေးရွာအနီးရှိ ရန်သူ့အခိုင်အမာ ခံစစ်စခန်းအား သိမ်းပိုက်ရရှိစဉ်။

ကန်ဆယ်လိုအား အငှားဖြင့် ဘာစီလိုနာအသင်းခေါ်ယူ

ဘာစီလိုနာ ဇန်နဝါရီ ၁၅

ဘာစီလိုနာအသင်းသည် အယ်လ်ဟီလာအသင်း နောက်ခံကစားသမား ကန်ဆယ်လိုအား ရာသီကုန်အထိ အငှားစာချုပ်ဖြင့် ခေါ်ယူခဲ့ကြောင်း အတည်ပြုထုတ်ပြန်ကြေညာခဲ့သည်။

အဆိုပါ နောက်ခံကစားသမားသည် ဘာစီလိုနာအသင်းတွင် ကျောနံပါတ် (၂) ဂျာစီအား ဝတ်ဆင်ကစားသွားမည်ဖြစ်သည်။

နောက်ခံကစားသမား ကန်ဆယ်လိုသည် အယ်လ်ဟီလာအသင်းနှင့်အတူ ၂၀၂၄-၂၀၂၅ မှ ၂၀၂၅-၂၀၂၆ ဘောလုံးရာသီအထိ ပြိုင်ပွဲစုံ ၄၅ပွဲကစားပြီး သုံးဂိုးသွင်းယူကာ ခြေစွမ်းပြနိုင်ခဲ့ခြင်းကြောင့် ဘာစီလိုနာအသင်းက ခေါ်ယူခဲ့ခြင်း ဖြစ်သည်။

(အပေါ်ပုံ) (NGB)

ဘရိုင်ယန်မက်ဂျီအား အက်စတွန်ဗီလာအသင်း ခေါ်ယူ

လန်ဒန် ဇန်နဝါရီ ၁၅

အက်စတွန်ဗီလာအသင်းသည် မက်ဇ်အသင်းတိုက်စစ်မှူး ဘရိုင်ယန်မက်ဂျီအား စတာလင်ပေါင် ၁၀သန်းဖြင့် ခေါ်ယူခဲ့ကြောင်း အတည်ပြု ထုတ်ပြန်ကြေညာခဲ့သည်။

အသက်(၁၇)နှစ်အရွယ်ရှိ တိုက်စစ်မှူးသည် အက်စတွန်ဗီလာအသင်းနှင့်အတူ ၂၀၃၁ခုနှစ်အထိ စာချုပ် ချုပ်ဆိုခဲ့သည်။

တိုက်စစ်မှူး ဘရိုင်ယန်မက်ဂျီသည် အနာဂတ်တွင် ထွန်းတောက်လာမည့် ကစားသမားတစ်ဦးအဖြစ် သတ်မှတ်ခြင်းခံထားရသောကြောင့် အက်စတွန်ဗီလာအသင်းက ခေါ်ယူခဲ့ခြင်းဖြစ်သည်။ **(NGB)**

အင်္ဂလိပ် ချန်ပီယံရှစ် ဘောလုံးပြိုင်ပွဲ(ပွဲစဉ်-၂၇)ဇယား နိုင်ကမ္ဘာ

ရက်/အချိန်	ပွဲစဉ်/(နောက်ဆုံး ငါးပွဲ ရလဒ်)	ယမန်နှစ် ရလဒ်
၁၇-၁-၂၀၂၆ နံနက် ၀၂:၃၀နာရီ	(၁၈)ဝက်စ်ဘရွန်း - မစ်ဒယ်ဘရော(၂) (L,W,L,L,W) (D,L,L,W,L)	ဝက်စ်ဘရွန်း ၀-၁ မစ်ဒယ်ဘရော မစ်ဒယ်ဘရော ၂-၀ ဝက်စ်ဘရွန်း

ဂျာမန်ဘွန်ဒက်လီဂါ ဘောလုံးပြိုင်ပွဲ(ပွဲစဉ်-၁၈)ဇယား နိုင်ကမ္ဘာ

ရက်/အချိန်	ပွဲစဉ်/(နောက်ဆုံး ငါးပွဲ ရလဒ်)	ယမန်နှစ် ရလဒ်
၁၇-၁-၂၀၂၆ နံနက် ၀၂:၀၀နာရီ	(၁၃)ဝါဒါဘရီမင် - ဖရန့်ဖတ်(၇) (L,L,D,D,L) (L,W,D,D,L)	ဝါဒါဘရီမင် ၂-၀ ဖရန့်ဖတ် ဖရန့်ဖတ် ၁-၀ ဝါဒါဘရီမင်

စပိန်လာလီဂါ ဘောလုံးပြိုင်ပွဲ(ပွဲစဉ်-၂၀)ဇယား နိုင်ကမ္ဘာ

ရက်/အချိန်	ပွဲစဉ်/(နောက်ဆုံး ငါးပွဲ ရလဒ်)	ယမန်နှစ် ရလဒ်
၁၇-၁-၂၀၂၆ နံနက် ၀၂:၃၀နာရီ	(၅)အက်စ်ပန်ညို - ဂျီရိုနာ(၁၃) (W,W,W,L,D) (L,W,L,W,W)	အက်စ်ပန်ညို ၁-၁ ဂျီရိုနာ ဂျီရိုနာ ၄-၁ အက်စ်ပန်ညို

အီတလီစီးရီးအေ ဘောလုံးပြိုင်ပွဲ(ပွဲစဉ်-၂၁)ဇယား နိုင်ကမ္ဘာ

ရက်/အချိန်	ပွဲစဉ်/(နောက်ဆုံး ငါးပွဲ ရလဒ်)	ယမန်နှစ် ရလဒ်
၁၇-၁-၂၀၂၆ နံနက် ၀၂:၁၅နာရီ	(၂၀)ပီဇာ - အတ္တလန္တာ(၇) (D,L,D,L,D) (W,L,W,W,W)	———

ပြင်သစ်လီဂူး ဘောလုံးပြိုင်ပွဲ(ပွဲစဉ်-၁၈)ဇယား နိုင်ကမ္ဘာ

ရက်/အချိန်	ပွဲစဉ်/(နောက်ဆုံး ငါးပွဲ ရလဒ်)	ယမန်နှစ် ရလဒ်
၁၇-၁-၂၀၂၆ နံနက် ၀၀:၃၀နာရီ	(၉)မိုနာကို - လိုရီးယန့်(၁၂) (W,L,W,L,W) (W,D,W,D,W)	မိုနာကို ၂-၂ လိုရီးယန့် လိုရီးယန့် ၃-၁ မိုနာကို
၁၇-၁-၂၀၂၆ နံနက် ၀၂:၃၀နာရီ	(၂)ပီအက်စ်ဂျီ- လိုင်လီ(၄) (W,W,W,W,L) (L,W,W,L,L)	ပီအက်စ်ဂျီ ၄-၁ လိုင်လီ လိုင်လီ ၁-၃ ပီအက်စ်ဂျီ

မြန်မာနေရှင်နယ်လိဂ် အမှတ်ပေးဘောလုံးပြိုင်ပွဲ(ပွဲစဉ်-၁၃)ဇယား နိုင်ကမ္ဘာ

ယှဉ်ပြိုင်ရက်	အချိန်	ပွဲစဉ်/(နောက်ဆုံးငါးပွဲရလဒ်)	ယမန်နှစ်ရလဒ်
၁၆-၁-၂၀၂၆ သောကြာနေ့	ညနေ၃း၃၀နာရီ	(၁၂)ရာမည - ရခိုင်(၁၁) (L,L,L,L,W) (L,W,D,L,L)	———
။	ညနေ၄း၀၀နာရီ	(၅)ဒဂုံ - ဟံသာဝတီ(၄) (L,W,D,W,L) (L,L,D,W,W)	ဒဂုံ ၁-၁ ဟံသာဝတီ ဟံသာဝတီ ၁-၀ ဒဂုံ

◆ စာမျက်နှာ ၂၄ မှ

သီပေါမြို့နယ်နှင့် မိုင်းရယ်မြို့နယ်များအတွင်း အွန်လိုင်းလိမ်လည်လောင်းကစားမှု ပြုလုပ်ရာတွင် အသုံးပြုသည့် ပစ္စည်းများနှင့် မူးယစ်ဆေးဝါးချက်လုပ်ရာတွင် အသုံးပြုသည့် ပစ္စည်းကိရိယာများကို သိမ်းဆည်းရမိခဲ့ကြောင်းနှင့် ဇန်နဝါရီ ၁၀ ရက်နှင့် ၁၁ ရက်တွင် ဖော်ထုတ်သိမ်းဆည်းရမိခဲ့သည့် မူးယစ်ဆေးဝါးချက်လုပ်သည့် နေရာသုံးခုသည် မူးယစ်ဆေးဝါးထုတ်လုပ်သည့် ပင်ရင်းနေရာများဖြစ်ကြောင်း သတင်းထုတ်ပြန်ခဲ့ပြီးဖြစ်သည်။

အဆိုပါ သိမ်းဆည်းရမိမှုများနှင့် ဆက်စပ်၍ လုံခြုံရေးပူးပေါင်းအဖွဲ့များက လေကြောင်းကင်းထောက်ခြင်းနှင့် မြေပြင်သတင်းစုံစမ်း ဖော်ထုတ်ခြင်းနှင့် နယ်မြေရှင်းလင်းခြင်းတို့ကို ဆက်လက်ဆောင်ရွက်ခဲ့ရာ ၂၀၂၆ ခုနှစ် ဇန်နဝါရီ ၁၅ ရက် ယနေ့ မွန်းလွဲ ၂ နာရီခွဲခန့်တွင် ရှမ်းပြည်နယ်(မြောက်ပိုင်း) မိုင်းရယ်မြို့၏ အနောက်မြောက်ဘက် ၃၄ ကီလိုမီတာခန့်အကွာ၊ နားလင်းကျေးရွာ၏အရှေ့မြောက်ဘက် ၁၄ ကီလိုမီတာခန့်အကွာယခင် သိမ်းဆည်းရမိခဲ့သည့် မူးယစ်ဆေးဝါး အဓိကထုတ်လုပ်သည့်နေရာ၏ မြောက်ဘက် ၂ ဒသမ ၅ ကီလိုမီတာခန့်အကွာ၌ မသင်္ကာဖွယ်ရာ မူးယစ်ဆေးဝါးချက်လုပ်ရာတွင် အသုံးပြုသည့် အဆောက်အအုံများ တွေ့ရှိရ၍ သွားရောက်ရှင်းလင်းခဲ့ရာ မူးယစ်ဆေးဝါးချက်လုပ်ရာတွင် အသုံးပြုရသည့် ဆက်စပ်ပစ္စည်းများဖြစ်သော အမျိုးအစားစိစစ်ဆဲ အက်ဆစ်များ ထည့်ထားသည့် ပုံးပြာအလုံး ၃၅၀၀ နှင့် သံပီပါ ၅၀၇ လုံး၊ ဂတ်စ်အိုး ၂၄၃ လုံး၊ မီးစက်နှစ်လုံး၊ ဆေးပြားရိုက်စက်ကိုးလုံး၊ မသင်္ကာဖွယ်ရာ Happy Water ထုတ်လုပ်သည်ဟု ယူဆရသော စက်ရုံဂိုဒေါင် တစ်လုံး၊ ဆေးပြားအခြောက်ခံဗန်း ၅၀၊ လူနေတဲ ၁၂ လုံး၊ အက်စစ်ပုံးထားသည့် ဂိုဒေါင်ခုနစ်လုံး၊ ဖန်ပေါင်းချောင်များဖြင့် မူးယစ်ဆေးဝါးထုတ်လုပ်သည့် တဲတစ်လုံး၊ ပစ္စည်းထည့် ဂိုဒေါင်သုံးလုံး၊ မူးယစ်ဆေးဝါး ထုတ်လုပ်သည့် ကုန်ကြမ်းများထားရှိသည့် ဂိုဒေါင်နှစ်လုံးနှင့် ရိက္ခာဂိုဒေါင်နှစ်လုံးတို့ကို ထပ်မံတွေ့ရှိ သိမ်းဆည်းရမိခဲ့သည်။

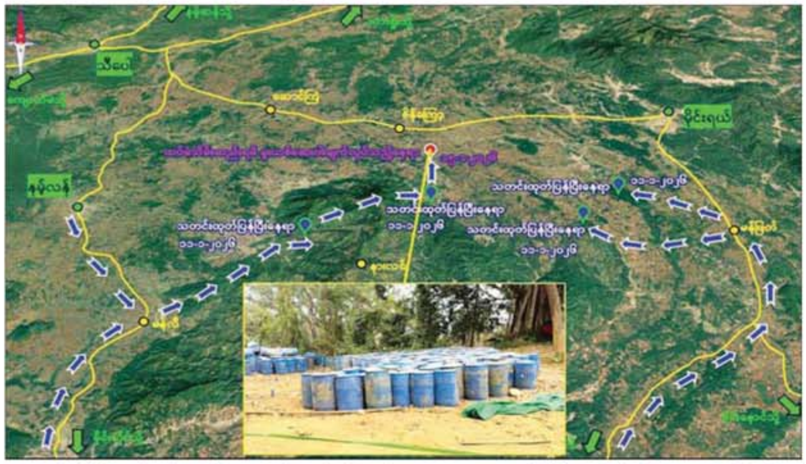

သီပေါမြို့နယ် နမ့်လန်ဒေသနှင့် မိုင်းရယ်မြို့အနီး မူးယစ်ဆေးဝါး ချက်လုပ်သည့် နေရာအား လုပ်ငန်းသုံး ပစ္စည်းများ နှင့်အတူ ထပ်မံသိမ်းဆည်း ရမိမှု။

အဆိုပါသိမ်းဆည်းရမိ မူးယစ်ဆေးဝါးချက်လုပ်ရာတွင် အသုံးပြုသည့်ပစ္စည်းများကို ပညာရှင်များပါဝင်သော ပူးပေါင်းအဖွဲ့ဖြင့် အသေးစိတ်ဆက်လက်စစ်ဆေး၍ သက်ဆိုင်ရာဌာနများသို့ လွှဲပြောင်းအပ်နှံခြင်း၊ စနစ်တကျ မီးရှို့ဖောက်ခွဲ ဖျက်ဆီးခြင်းများ ဆက်လက်ဆောင်ရွက်သွားမည်ဖြစ်ပြီး အဆိုပါဒေသတစ်ဝိုက်အားလည်း မသင်္ကာဖွယ် မူးယစ်ဆေးဝါးချက်လုပ်သည့် နေရာများ ရှိနိုင်သေးသဖြင့် နယ်မြေဖော်ထုတ်ရှင်းလင်းခြင်းများကို ဆက်လက်ဆောင်ရွက်သွားမည် ဖြစ်ကြောင်း သိရှိရသည်။

နိုင်ငံတော် အစိုးရအနေဖြင့် နိုင်ငံတော်၏ ဂုဏ်သိက္ခာကို ထိခိုက်ကျဆင်းစေပြီး လူသားမျိုးနွယ်တစ်ခုလုံးကို လူညွန့်တုံးပျက်စီးစေသည့် မူးယစ်ဆေးဝါးတိုက်ဖျက်ရေးနှင့် တားဆီးနှိမ်နင်းရေးလုပ်ငန်းများကို ပြည်သူလူထုနှင့် ပူးပေါင်း၍ စဉ်ဆက်မပြတ်ဆောင်ရွက်လျက်ရှိသည့်အပြင် ကုလသမဂ္ဂအပါအဝင် အိမ်နီးချင်းနိုင်ငံများ၊ အာဆီယံအဖွဲ့ဝင်နိုင်ငံများ၊ မဲခေါင်ဒေသတွင်းနိုင်ငံများ၊ ဘင်းမ်စတက်အဖွဲ့ဝင်နိုင်ငံများ၊ နိုင်ငံတကာမူးယစ်ဆေးဝါးထိန်းချုပ်ရေးဆိုင်ရာအဖွဲ့အစည်းများနှင့်လည်း ပူးပေါင်းဆောင်ရွက်လျက်ရှိကြောင်း၊ မူးယစ်ဆေးဝါးနှင့်ပတ်သက်သည့် သတင်းများ ရရှိပါကလည်း တာဝန်ရှိသူများထံ အချိန်မီသတင်းပေးပို့ကြရန် လိုအပ်ကြောင်းနှင့် ဖမ်းဆီးရမိ မူးယစ်ဆေးဝါး ဖြစ်စဉ်များတွင် အဓိက ပါဝင်ပတ်သက်လျက်ရှိသည့် မည်သည့်အဖွဲ့အစည်းကိုမဆို ထိရောက်ပြင်းထန်စွာ အရေးယူ ဆောင်ရွက်သွားမည် ဖြစ်ကြောင်း သတင်းရရှိသည်။

သတင်းစဉ်

သီပေါမြို့နယ် နမ့်လန်ဒေသနှင့်မိုင်းရယ်မြို့အနီး ထပ်မံသိမ်းဆည်းရမိသည့်မူးယစ်ဆေးဝါးများကိုချက်လုပ်ရာတွင် အသုံးပြုသည့်ပစ္စည်းများ။

သီပေါမြို့နယ် နမ့်လန်ဒေသနှင့်မိုင်းရယ်မြို့အနီး ထပ်မံသိမ်းဆည်း ရမိသည့် မူးယစ်ဆေးဝါးချက်လုပ်သည့်နေရာတွင် တွေ့ရှိရသည့် ထုပ်ပိုးခွံများ။

သီပေါမြို့နယ် နမ့်လန်ဒေသနှင့်မိုင်းရယ်မြို့အနီး ထပ်မံသိမ်းဆည်းရမိသည့် မူးယစ်ဆေးဝါးချက်လုပ်သည့်နေရာတွင် တွေ့ရှိရသော ဟက်ပီးအိုင်အိုဒင်းဆားစာသားပါ အပြာရောင်အထုပ်နှင့် စိစစ်ဆဲ အဖြူရောင်အစေ့များ။

သီပေါမြို့နယ် နမ့်လန်ဒေသနှင့်မိုင်းရယ်မြို့အနီး ထပ်မံသိမ်းဆည်းရမိသည့်မူးယစ်ဆေးဝါးများကိုချက်လုပ်ရာတွင် အသုံးပြုသည့်ပစ္စည်းများ။

သီပေါမြို့နယ် နမ့်လန်ဒေသနှင့်မိုင်းရယ်မြို့အနီး ထပ်မံသိမ်းဆည်းရမိသည့် မူးယစ်ဆေးဝါးချက်လုပ်သည့်နေရာတွင် တွေ့ရှိရသော စိစစ်ဆဲအရည်များထည့်ထားသော အဖြူရောင်ပုံးများ။

သီပေါမြို့နယ် နမ့်လန်ဒေသနှင့်မိုင်းရယ်မြို့အနီး ထပ်မံသိမ်းဆည်း ရမိသည့် မူးယစ်ဆေးဝါးချက်လုပ်သည့်နေရာတွင် တွေ့ရှိရသော စိစစ်ဆဲ အပြာရောင်အိတ်များ။

လူငယ်မျိုးဆက်သစ်များပေါ်ထွက်လာစေရေးအတွက် လက်ဝှေ့ပြိုင်ပွဲတစ်ခု ကျင်းပသွားမည်

မန္တလေး ဇန်နဝါရီ ၁၅

လက်ဝှေ့အားကစားတွင် လူငယ်မျိုးဆက်သစ်များ ပေါ်ထွက်လာစေရေးအတွက် တွဲဆိုင်း ၁၈ ဆိုင်း ပါဝင်သော လက်ဝှေ့ပွဲတစ်ခုကို ဖေဖော်ဝါရီ ၁၂ရက် (ပြည်ထောင်စုနေ့)တွင် မန္တလေး ကန်တော်ကြီးတွင် ကျင်းပသွားမည်ဖြစ်သည်။

"လူငယ်မျိုးဆက်သစ်တွေ ပေါ်ထွက်လာစေဖို့အတွက် ကျင်းပတာဖြစ်ပါတယ်။ ဆုကြေးငွေတွေကို ထိုက်တန်အောင်ချီးမြှင့် ပေးထားပါတယ်။ တွဲဆိုင်းအနေနဲ့ ၁၈ ဆိုင်း ထည့်သွင်းပေးထားပြီး အဲ့ဒီထဲမှာ အမျိုးသမီးလက်ဝှေ့ ထိုးသတ်မယ့်ပွဲစဉ်တစ်ခုကိုလည်း ထည့်သွင်းထားပါတယ်"ဟု ပြိုင်ပွဲစီစဉ်သူ မြန်မာ့ရိုးရာလက်ဝှေ့ကစားသမားဟောင်း(ညီနန်းတော် ရိုးရာလက်ဝှေ့ကလပ်နည်းပြချုပ်) မြနန်းတော်က ပြောသည်။

နာမည်ကြီးတွဲဆိုင်းများအဖြစ် မြနန်းအောင်နှင့် ဆိုးပေတွဲဆိုင်း၊ ကျော်ဆိုးနှင့် အောင်လင်းယုန်၊ အမျိုးသမီးတွဲဆိုင်း နန်းတော်မေနှင့် ပိစိတို့ တွဲဆိုင်းအပြင် အခြားသော လက်ဝှေ့အားကစားသမားများ၏ တွဲဆိုင်းများဖြင့် ထိုးသတ်သွားမည်ဖြစ်သည်။

"အရင်တုန်းကတော့ လက်ဝှေ့ပွဲတွေများတယ်။ အခုလို မျိုးဆက်သစ်ပွဲတွေ လုပ်လာတာကောင်းပါတယ်။ ဒါမှ လူငယ်မျိုးဆက်သစ်တွေ ပေါ်ထွက်လာပြီး မန္တလေးမြို့ရဲ့ လက်ဝှေ့အားကစားသမားတွေ ပေါ်ထွက်လာမှာ ဖြစ်ပါတယ်။ လိုအပ်တာတွေကို ကျွန်တော်တို့အနေနဲ့ ကူညီဆောင်ရွက်ပေးသွားမှာ ဖြစ်ပါတယ်"ဟု မဟာဇေကရာဇတ် မြန်မာ့ရိုးရာလက်ဝှေ့ကလပ်နည်းပြချုပ် ကျားသစ်ရဲအောင်က ပြောသည်။

ပြိုင်ပွဲတွင် ဆုကြေးကိုလည်း ထိုက်တန်စွာ ပေးအပ်သွားမည်ဖြစ်ပြီး မန္တလေးမြို့ရှိ လက်ဝှေ့ကလပ်များတွင် ကစားသမားများ ပါဝင်ကစားနိုင်ရန်အတွက် သေချာစီစဉ်ထားရှိကြောင်း၊ ကစားသမားများကို စနစ်တကျလေ့ကျင့်သင်ကြားပေးခြင်းများ ပြုလုပ်လျက်ရှိပြီး လက်ဝှေ့ဝါသနာရှင်များ အကြိုက်တွေ့စေရန်အတွက် စီစဉ်ဆောင်ရွက်လျက်ရှိသည်။

"လက်ဝှေ့ကစားနည်းကို ဝါသနာပါလို့ ကစားတာဖြစ်ပါတယ်။ဆရာတွေကလည်း သေချာလေ့ကျင့်သင်ကြားပေးပါတယ်။ ကျွန်တော့်အနေနဲ့ နာမည်ကျော်လက်ဝှေ့ကစားသမားဖြစ်တဲ့ ဘာရောနီကာလိုဖြစ်ချင်ပါတယ်"ဟု ယခုပြိုင်ပွဲတွင် ထိုးသတ်မည့် အမျိုးသမီးလက်ဝှေ့ကစားသမား နန်းတော်မေက ပြောသည်။

(မန္တလေးနေ့စဉ်-၈)

၀-၀-၀-၀

၀-၀-၀-၀-၀-၀

အများသိစေရန် အသိပေးကြေညာခြင်း

မန္တလေး၊ ပြည်ကြီးတံခွန်မြို့နယ်၊ (က)ရပ်ကွက်၊ အကွက်အမှတ်(ယ-၄)၊ ဦးပိုင်အမှတ်(၉၃)၊ ဇရိယာ(၀ ဒသမ ၀၅၅၁)ဧက အကျယ်အဝန်းရှိ ဦးကျော်မြင့် အမည်ပေါက် ဂရန်မြေကွက်နှင့် ယင်းမြေကွက်ပေါ်ရှိ နံကပ် တစ်ထပ် အဆောက်အအုံ၊ လျှပ်စစ်မီတာ၊ အဝီစိတွင်း၊ ဝင်းခြံအကာအရံ၊ ပေါက်ရောက်သစ်ပင် အပါအဝင် နေထိုင်ပိုင်ဆိုင် အကျိုးခံစားခွင့်အရပ်ရပ်အားလုံးတို့ကို လက်ရှိလက်ရောက် ဝယ်ယူပိုင်ဆိုင်ထားပြီး လွှဲပြောင်းရောင်းချပိုင်ခွင့်ရှိကြောင်း ဝန်ခံကတိပြု၍ ရောင်းချသူဖြစ်သော ဒေါ်မို့မို့ဝင်း(ဘ)ဦးဝမ်ကျင်ကျွေ့(ခ)ဦးခင်မောင်ဝင်း(၉/မနမ(နိုင်)၁၁၀၆၇၀) ကိုင်ဆောင်သူထံမှ ကျွန်ုပ်၏မိတ်ဆွေဖြစ်သူက အဆုံးအပိုင် လက်ရောက်လွှဲပြောင်းဝယ်ယူရန် သဘောတူညီ၍ ရောင်းကြေးစရန်ငွေများ ပေးချေပြီး ဖြစ်ပါသည်။

အဆိုပါ အရောင်းအဝယ်ကိစ္စနှင့်ပတ်သက်၍ ကန့်ကွက်လိုသူများရှိပါက ခိုင်လုံသော စာရွက်စာတမ်း မူရင်းအထောက်အထားများနှင့်တကွ ကျွန်ုပ်တို့ထံသို့ (၁၄)ရက်အတွင်း လာရောက်ကန့်ကွက်နိုင်ပါကြောင်းနှင့် သတ်မှတ်ရက်ကျော်လွန်ပြီးနောက် ကန့်ကွက်သူမရှိပါက အရောင်းအဝယ်ကိစ္စကို ဥပဒေနှင့်အညီ ဆက်လက်ဆောင်ရွက်သွားမည်ဖြစ်ပါကြောင်း အများသိစေရန် အသိပေးကြေညာအပ်ပါသည်။

ဝယ်ယူသူ၏ လွှဲအပ်ချက်အရ-

ဒေါ်တင်နီလာဝင်း
တရားလွှတ်တော်ရှေ့နေ
ဦးကျော်လှိုင်ဝင်း ဒေါ်စီစီစိန် ဒေါ်လှဲ့လှဲ့နွယ် ဒေါ်မီမီကျော်
(တရားလွှတ်တော်ရှေ့နေများ)
အကွက်(ယ-၆/၁-က၊၂၊၃)၊ ၆၉လမ်း၊ မြဝတီမင်းကြီးလမ်းနှင့် ၁၁၃လမ်းကြား၊
(က)ရပ်ကွက်၊ ပြည်ကြီးတံခွန်မြို့နယ်၊ မန္တလေးမြို့။ ၀၉-၂၀၁၉၇၀၁၊ ၀၉-၉၄၄၉၇၂၃၃၃

အများသိစေရန် အသိပေးကြေညာခြင်း

မန္တလေး၊ ပြည်ကြီးတံခွန်မြို့နယ်၊ (ဆ)ရပ်ကွက်၊ အကွက်အမှတ်(ဓေ-၄၅)၊ ဦးပိုင်အမှတ်(၆၉)၊ ဇရိယာ(၀ ဒသမ ၀၅၅၁)ဧက အကျယ်အဝန်းရှိ ဒေါ်တင်ရွှေ အမည်ပေါက် ဂရန်မြေကွက်၏ မြောက်ဘက်ခြမ်း ပေ(၃၀×၄၀) အကျယ်အဝန်းရှိ မြေကွက်နှင့် ယင်းမြေကွက်ပေါ်ရှိ နေထိုင်ပိုင်ဆိုင် အကျိုးခံစားခွင့်အရပ်ရပ်အားလုံးတို့ကို လက်ရှိလက်ရောက် ဝယ်ယူပိုင်ဆိုင်ထားပြီး လွှဲပြောင်းရောင်းချပိုင်ခွင့်ရှိကြောင်း ဝန်ခံကတိပြု၍ ရောင်းချသူဖြစ်သော ဦးအငယ်စိုး(ဘ)ဦးစိတ်မောင်(၅/ဝသန(နိုင်)၀၅၂၄၄၈)ကိုင်ဆောင်သူထံမှ ကျွန်ုပ်၏မိတ်ဆွေဖြစ်သူက အဆုံးအပိုင် လက်ရောက်လွှဲပြောင်းဝယ်ယူရန်သဘောတူညီ၍ ရောင်းကြေးစရန်ငွေများ ပေးချေပြီး ဖြစ်ပါသည်။

အဆိုပါ အရောင်းအဝယ်ကိစ္စနှင့်ပတ်သက်၍ ကန့်ကွက်လိုသူများရှိပါက ခိုင်လုံသော စာရွက်စာတမ်း မူရင်းအထောက်အထားများနှင့်တကွ ကျွန်ုပ်တို့ထံသို့ (၁၄)ရက်အတွင်း လာရောက်ကန့်ကွက်နိုင်ပါကြောင်းနှင့် သတ်မှတ်ရက်ကျော်လွန်ပြီးနောက် ကန့်ကွက်သူမရှိပါက အရောင်းအဝယ်ကိစ္စကို ဥပဒေနှင့်အညီ ဆက်လက်ဆောင်ရွက်သွားမည်ဖြစ်ပါကြောင်း အများသိစေရန် အသိပေးကြေညာအပ်ပါသည်။

ဝယ်ယူသူ၏ လွှဲအပ်ချက်အရ-

ဒေါ်တင်နီလာဝင်း
တရားလွှတ်တော်ရှေ့နေ
ဦးကျော်လှိုင်ဝင်း ဒေါ်စီစီစိန် ဒေါ်လှဲ့လှဲ့နွယ် ဒေါ်မီမီကျော်
(တရားလွှတ်တော်ရှေ့နေများ)
အကွက်(ယ-၆/၁-က၊၂၊၃)၊ ၆၉လမ်း၊ မြဝတီမင်းကြီးလမ်းနှင့် ၁၁၃လမ်းကြား၊
(က)ရပ်ကွက်၊ ပြည်ကြီးတံခွန်မြို့နယ်၊ မန္တလေးမြို့။ ၀၉-၂၀၁၉၇၀၁၊ ၀၉-၉၄၄၉၇၂၃၃၃

အများသိစေရန် အသိပေးကြေညာခြင်း

မန္တလေး၊ ချမ်းမြသာစည်မြို့နယ်၊ ထွန်တုံးရပ်ကွက်၊ အကွက်အမှတ်(ဖဖ-၇)၊ ဦးပိုင်အမှတ်(၁၀၈)၊ ဇရိယာ(၀ ဒသမ ၀၅၅၁)ဧက အကျယ်အဝန်းရှိ ဒေါ်ခင်မျိုးဝင်း အမည်ပေါက် ဂရန်မြေကွက်၏ ယင်းမြေကွက်ပေါ်ရှိ နေထိုင်ပိုင်ဆိုင် အကျိုးခံစားခွင့်အရပ်ရပ်အားလုံးတို့ကို လက်ရှိလက်ရောက် ဝယ်ယူပိုင်ဆိုင်ထားပြီး လွှဲပြောင်းရောင်းချပိုင်ခွင့်ရှိကြောင်း ဝန်ခံကတိပြု၍ ရောင်းချသူဖြစ်သော ဦးအောင်ရဲလင်း(ဘ)ဦးစိန်ဆန်းယင်(၁၃/သပန(နိုင်)၁၀၇၈၇၉)ကိုင်ဆောင်သူထံမှ ကျွန်ုပ်၏မိတ်ဆွေဖြစ်သူက အဆုံးအပိုင် လက်ရောက်လွှဲပြောင်းဝယ်ယူရန် သဘောတူညီ၍ ရောင်းကြေးစရန်ငွေများ ပေးချေပြီး ဖြစ်ပါသည်။

အဆိုပါ အရောင်းအဝယ်ကိစ္စနှင့်ပတ်သက်၍ ကန့်ကွက်လိုသူများရှိပါက ခိုင်လုံသော စာရွက်စာတမ်း မူရင်းအထောက်အထားများနှင့်တကွ ကျွန်ုပ်တို့ထံသို့ (၁၄)ရက်အတွင်း လာရောက်ကန့်ကွက်နိုင်ပါကြောင်းနှင့် သတ်မှတ်ရက်ကျော်လွန်ပြီးနောက် ကန့်ကွက်သူမရှိပါက အရောင်းအဝယ်ကိစ္စကို ဥပဒေနှင့်အညီ ဆက်လက်ဆောင်ရွက်သွားမည်ဖြစ်ပါကြောင်း အများသိစေရန် အသိပေးကြေညာအပ်ပါသည်။

ဝယ်ယူသူ၏ လွှဲအပ်ချက်အရ-

ဒေါ်တင်နီလာဝင်း
တရားလွှတ်တော်ရှေ့နေ
ဦးကျော်လှိုင်ဝင်း ဒေါ်စီစီစိန် ဒေါ်လှဲ့လှဲ့နွယ် ဒေါ်မီမီကျော်
(တရားလွှတ်တော်ရှေ့နေများ)
အကွက်(ယ-၆/၁-က၊၂၊၃)၊ ၆၉လမ်း၊ မြဝတီမင်းကြီးလမ်းနှင့် ၁၁၃လမ်းကြား၊
(က)ရပ်ကွက်၊ ပြည်ကြီးတံခွန်မြို့နယ်၊ မန္တလေးမြို့။ ၀၉-၂၀၁၉၇၀၁၊ ၀၉-၉၄၄၉၇၂၃၃၃

အကွက်အမှတ်(ဈ-၆)၊ ဦးပိုင်အမှတ်(၆၄)မြေကွက်ထဲမှ မြောက်ဘက်ခြမ်း ပေ(၂၀×၆၀) အကျယ်အဝန်းရှိ မြေကွက်နှင့်ပတ်သက်၍ အများသိစေရန် အသိပေးကြေညာခြင်း

မန္တလေး၊ ချမ်းမြသာစည်မြို့နယ်၊ မြို့သစ်(၃)ရပ်ကွက်၊ အကွက်အမှတ်(ဈ-၆)၊ ဦးပိုင်အမှတ်(၆၄)၊ ပေ(၄၀×၆၀) အကျယ်အဝန်းရှိ မြေကွက်မှာ ဦးသန်းမောင် အမည်ဖြင့် ရရှိထားသော(စလစ်)မြေကွက်ဖြစ်ပါသည်။ ယင်းမြေကွက်ထဲမှ မြောက်ဘက်ခြမ်း ပေ(၂၀×၆၀) အကျယ်အဝန်းရှိ မြေကွက်နှင့် ယင်းမြေကွက်ပေါ်ရှိ နေထိုင်ပိုင်ဆိုင် အသုံးချအကျိုးခံစားခွင့်အရပ်ရပ်အားလုံးတို့ကို လက်ထိလက်ရောက် ဝယ်ယူပိုင်ဆိုင်ထားပြီး လွှဲပြောင်းရောင်းချပိုင်ခွင့်ရှိကြောင်း ဝန်ခံကတိပြုသူများဖြစ်သည့် ဒေါ်နှင်းနှင်းဝင့်(ဘ)ဦးဝင်းရွှေ(၅/ကလတ(နိုင်)၀၆၂၈၆၄)နှင့် ဒေါ်ထက်ထက်ဝင့်(ဘ)ဦးဝင်းရွှေ (၅/ကလတ(နိုင်)၀၇၆၅၂၆)ကိုင်ဆောင်သူတို့ထံမှ ကျွန်ုပ်၏မိတ်ဆွေဖြစ်သူက အပြီးအပိုင် ဝယ်ယူနေထိုင်ရန် သဘောတူညီပြီး ရောင်းကြေးစရန်ငွေ တချို့တစ်ဝက်ကို ပေးချေထားပြီး ဖြစ်ပါသည်။

အထက်ပါစရန်ငွေပေးချေထားသည့် မြေကွက်နှင့်ပတ်သက်ပြီး ကန့်ကွက်လိုသူများရှိပါက ဤကြေညာစာပါသည့်ရက်မှစ၍ (၇)ရက်အတွင်း ခိုင်လုံသည့်ပိုင်ဆိုင်မှုစာရွက်စာတမ်း၊ အထောက်အထားမူရင်းများနှင့်တကွ ကျွန်ုပ်တို့ထံသို့ လာရောက်ကန့်ကွက်နိုင်ပါသည်။ သတ်မှတ်ရက်အတွင်း ကန့်ကွက်မည့်သူမရှိပါက အရောင်းအဝယ်ကို ပြီးစီးသည်အထိ ဥပဒေနှင့်အညီ ဆက်လက်ဆောင်ရွက်သွားမည်ဖြစ်ကြောင်း အများသိစေရန် အသိပေးကြေညာအပ်ပါသည်။

ဝယ်ယူသူ၏ လွှဲအပ်ညွှန်ကြားချက်အရ -
ဒေါ်ယဉ်ယဉ်မေ (LL.B) ဒေါ်ယဉ်ယဉ်ငွေ (LL.B)
(တရားလွှတ်တော်ရှေ့နေ)
၅၇လမ်း၊ ၁၁၃လမ်းထောင့်၊ ချမ်းမြသာစည်မြို့နယ်၊ မန္တလေးမြို့ ။ ဖုန်း ၀၉-၄၀၀၄၆၉၁၈၈၊ ၀၉-၄၀၀၈၁၁၁၉၂

အကွက်အမှတ်(ဗ-၂၄)၊ ဦးပိုင်အမှတ်(၁၉)မြေကွက်ထဲမှ အရှေ့ဘက်ခြမ်း ပေ(၁၀×၃၀) အကျယ်အဝန်းရှိ မြေကွက်နှင့်ပတ်သက်၍ အများသိစေရန် အသိပေးကြေညာခြင်း

မန္တလေး၊ ချမ်းမြသာစည်မြို့နယ်၊ မြရည်နန္ဒာရပ်ကွက်၊ အကွက်အမှတ်(ဗ-၂၄)၊ ဦးပိုင်အမှတ်(၁၉)၊ ပေ(၄၀×၃၀)အကျယ်အဝန်းရှိ မြေကွက်မှာ ဒေါ်ခင်အေးဝင်း အမည်ဖြင့် ရရှိထားသော(စလစ်)မြေကွက်ဖြစ်ပါသည်။ ယင်းမြေကွက်ထဲမှ အရှေ့ဘက်ခြမ်း ပေ(၁၀×၃၀)အကျယ်အဝန်းရှိ မြေကွက်နှင့် ယင်းမြေကွက်ပေါ်ရှိ နေထိုင်ပိုင်ဆိုင် အသုံးချ အကျိုးခံစားခွင့်အရပ်ရပ်အားလုံးတို့ကို လက်ထိလက်ရောက် ဝယ်ယူပိုင်ဆိုင်ထားပြီး လွှဲပြောင်းရောင်းချပိုင်ခွင့်ရှိကြောင်း ဝန်ခံကတိပြုသူဖြစ်သည့် ဒေါ်နွယ်နီထွန်း(ဘ)ဦးကျော်ဆွေ(၅/မရန(နိုင်)၂၆၅၁၈၉)ကိုင်ဆောင်သူထံမှ ကျွန်ုပ်၏မိတ်ဆွေဖြစ်သူက အပြီးအပိုင် ဝယ်ယူနေထိုင်ရန် သဘောတူညီပြီး ရောင်းကြေးစရန်ငွေ တချို့တစ်ဝက်ကို ပေးချေထားပြီး ဖြစ်ပါသည်။

အထက်ပါစရန်ငွေပေးချေထားသည့် မြေကွက်နှင့်ပတ်သက်ပြီး ကန့်ကွက်လိုသူများရှိပါက ဤကြေညာစာပါသည့်ရက်မှစ၍ (၇)ရက်အတွင်း ခိုင်လုံသည့် ပိုင်ဆိုင်မှုစာရွက်စာတမ်း၊ အထောက်အထားမူရင်းများနှင့်တကွ ကျွန်ုပ်တို့ထံသို့ လာရောက်ကန့်ကွက်နိုင်ပါသည်။ သတ်မှတ်ရက်အတွင်း ကန့်ကွက်မည့်သူမရှိပါက အရောင်းအဝယ်ကို ပြီးစီးသည်အထိ ဥပဒေနှင့်အညီ ဆက်လက်ဆောင်ရွက်သွားမည်ဖြစ်ကြောင်း အများသိစေရန် အသိပေးကြေညာအပ်ပါသည်။

ဝယ်ယူသူ၏ လွှဲအပ်ညွှန်ကြားချက်အရ -
ဒေါ်ယဉ်ယဉ်မေ (LL.B) ဒေါ်ယဉ်ယဉ်ငွေ (LL.B)
(တရားလွှတ်တော်ရှေ့နေ)
၅၇လမ်း၊ ၁၁၃လမ်းထောင့်၊ ချမ်းမြသာစည်မြို့နယ်၊ မန္တလေးမြို့ ။ ဖုန်း ၀၉-၄၀၀၄၆၉၁၈၈၊ ၀၉-၄၀၀၈၁၁၁၉၂

အကွက်အမှတ်(ဗ-၂၉)၊ ဦးပိုင်အမှတ်(၁၉-ခ)မြေကွက်ထဲမှ တောင်ဘက်ခြမ်း ပေ(၁၅×၂၀) အကျယ်အဝန်းရှိ မြေကွက်နှင့်ပတ်သက်၍ အများသိစေရန် အသိပေးကြေညာခြင်း

မန္တလေး၊ ချမ်းမြသာစည်မြို့နယ်၊ ကံသာယာရပ်ကွက်၊ အကွက်အမှတ်(ဗ-၂၉)၊ ဦးပိုင်အမှတ်(၁၉-ခ)၊ ပေ(၂၀×၃၀) အကျယ်အဝန်းရှိ မြေကွက်မှာ ဦးသန်းအေး အမည်ပေါက် (ဂရန်)မြေကွက်ဖြစ်ပါသည်။ ယင်းမြေကွက်ထဲမှ တောင်ဘက်ခြမ်း ပေ(၁၅×၂၀) အကျယ်အဝန်းရှိ မြေကွက်နှင့် ယင်းမြေကွက်ပေါ်ရှိ နေထိုင်ပိုင်ဆိုင် အသုံးချ အကျိုးခံစားခွင့်အရပ်ရပ်အားလုံးတို့ကို လက်ထိလက်ရောက် ဝယ်ယူပိုင်ဆိုင်ထားပြီး လွှဲပြောင်းရောင်းချပိုင်ခွင့်ရှိကြောင်း ဝန်ခံကတိပြုသူဖြစ်သည့် ဦးကျော်မြိုင်(ဘ)ဦးညိုမြ(၉/မရတ(နိုင်)၀၀၃၈၁၂)ကိုင်ဆောင်သူ၏(ကိုယ်စား) ဒေါ်ဥမ္မာမြင့်(ဘ)ဦးကျော်မြိုင်(၉/ခမစ(နိုင်)၀၃၄၁၁၈)ကိုင်ဆောင်သူထံမှ ကျွန်ုပ်၏မိတ်ဆွေဖြစ်သူက အပြီးအပိုင် ဝယ်ယူနေထိုင်ရန် သဘောတူညီပြီး ရောင်းကြေးငွေ၏ တချို့တစ်ဝက်ကို ပေးချေထားပြီး ဖြစ်ပါသည်။

အထက်ပါ စရန်ငွေပေးချေထားသည့် မြေကွက်နှင့်ပတ်သက်ပြီး ကန့်ကွက်လိုသူများရှိပါက ဤကြေညာစာပါသည့်ရက်မှစ၍ (၇)ရက်အတွင်း ခိုင်လုံသည့် ပိုင်ဆိုင်မှုစာရွက်စာတမ်း၊ အထောက်အထားမူရင်းများနှင့်တကွ ကျွန်ုပ်တို့ထံသို့ လာရောက်ကန့်ကွက်နိုင်ပါသည်။ သတ်မှတ်ရက်အတွင်း ကန့်ကွက်မည့်သူမရှိပါက အရောင်းအဝယ်ကို ပြီးစီးသည်အထိ ဥပဒေနှင့်အညီ ဆက်လက်ဆောင်ရွက်သွားမည်ဖြစ်ကြောင်း အများသိစေရန် အသိပေးကြေညာအပ်ပါသည်။

ဝယ်ယူသူ၏ လွှဲအပ်ညွှန်ကြားချက်အရ -
ဒေါ်ယဉ်ယဉ်မေ (LL.B) ဒေါ်ယဉ်ယဉ်ငွေ (LL.B)
(တရားလွှတ်တော်ရှေ့နေ)
၅၇လမ်း၊ ၁၁၃လမ်းထောင့်၊ ချမ်းမြသာစည်မြို့နယ်၊ မန္တလေးမြို့ ။ ဖုန်း ၀၉-၄၀၀၄၆၉၁၈၈၊ ၀၉-၄၀၀၈၁၁၁၉၂

အကွက်အမှတ်(ဖ-၉)၊ ဦးပိုင်အမှတ်(၁၀၅-ခ) ပေ(၁၅×၄၅) အကျယ်အဝန်းရှိ မြေကွက်နှင့်ပတ်သက်၍ အများသိစေရန် အသိပေးကြေညာခြင်း

မန္တလေး၊ ချမ်းမြသာစည်မြို့နယ်၊ ကံသာယာရပ်ကွက်၊ အကွက်အမှတ်(ဖ-၉)၊ ဦးပိုင်အမှတ်(၁၀၅-ခ)၊ ပေ(၁၅×၄၅) အကျယ်အဝန်းရှိ မြေကွက်မှာ ဦးရဲထွန်း အမည်ဖြင့် ရရှိထားသောမြေကွက်ဖြစ်ပါသည်။ ယင်းမြေကွက်နှင့် မြေကွက်ပေါ်ရှိ နေထိုင်ပိုင်ဆိုင် အသုံးချ အကျိုးခံစားခွင့်အရပ်ရပ်အားလုံးတို့ကို လက်ထိလက်ရောက် ဝယ်ယူပိုင်ဆိုင်ထားပြီး လွှဲပြောင်းရောင်းချပိုင်ခွင့်ရှိကြောင်း ဝန်ခံကတိပြုသူများဖြစ်သည့် ဦးကျော်စိန်(ဘ) ဦးဘသန်း(၉/မရမ(နိုင်)၀၅၅၄၅၄)ကိုင်ဆောင်သူနှင့် ဒေါ်တင်တင်မြင့်(ဘ)ဦးဘသန်း(၉/မရမ(နိုင်)၀၅၅၄၅၃)ကိုင်ဆောင်သူတို့ထံမှ ကျွန်ုပ်၏ မိတ်ဆွေဖြစ်သူက အပြီးအပိုင် ဝယ်ယူနေထိုင်ရန် သဘောတူညီပြီး ရောင်းကြေးစရန်ငွေ တချို့တစ်ဝက်ကို ပေးချေထားပြီး ဖြစ်ပါသည်။

အထက်ပါစရန်ငွေ ပေးချေထားသည့် မြေကွက်နှင့်ပတ်သက်ပြီး ကန့်ကွက်လိုသူများရှိပါက ဤကြေညာစာပါသည့်ရက်မှစ၍ (၇)ရက်အတွင်း ခိုင်လုံသည့် ပိုင်ဆိုင်မှုစာရွက်စာတမ်း၊ အထောက်အထားမူရင်းများနှင့်တကွ ကျွန်ုပ်တို့ထံသို့ လာရောက်ကန့်ကွက်နိုင်ပါသည်။ သတ်မှတ်ရက်အတွင်း ကန့်ကွက်မည့်သူမရှိပါက အရောင်းအဝယ်ကို ပြီးစီးသည်အထိ ဥပဒေနှင့်အညီ ဆက်လက်ဆောင်ရွက်သွားမည်ဖြစ်ကြောင်း အများသိစေရန် အသိပေးကြေညာအပ်ပါသည်။

ဝယ်ယူသူ၏ လွှဲအပ်ညွှန်ကြားချက်အရ -
ဒေါ်ယဉ်ယဉ်မေ (LL.B) ဒေါ်ယဉ်ယဉ်ငွေ (LL.B)
(တရားလွှတ်တော်ရှေ့နေ)
၅၇လမ်း၊ ၁၁၃လမ်းထောင့်၊ ချမ်းမြသာစည်မြို့နယ်၊ မန္တလေးမြို့ ။ ဖုန်း ၀၉-၄၀၀၄၆၉၁၈၈၊ ၀၉-၄၀၀၈၁၁၁၉၂

အများသိစေရန် ကြေညာခြင်း

မန္တလေး၊ ပြည်ကြီးတံခွန်မြို့နယ်၊ (ဈ)ရပ်ကွက်၊ အကွက်အမှတ်(လလ-၄၆)၊ ဦးပိုင်အမှတ်(၇၉)၊ ဇရိယာ(၀ ဒသမ ၀၅၅၁)ဧကနှင့် ဦးပိုင်အမှတ်(၈၀)၊ ဇရိယာ(၀ ဒသမ ၀၅၅၁)ဧကရှိ နှစ်(၃၀)ဂရန်မြေကွက်များသည် ရဲမှူးကြီးစောလှိုင်(၉/ခအစ(နိုင်)၀၀၂၃၀၇) အမည်ပေါက် ဂရန်မြေကွက်များဖြစ်ပါသည်။ ရဲမှူးကြီးစောလှိုင်၏ အထက်ဖော်ပြပါ မြေကွက်များအား အထူးကိုယ်စားလှယ်လွှဲစာရသူ ဒေါ်နုနုစိန်(ခ)ဒေါ်နုနုသင်း(၁/မကတ(နိုင်)၀၁၅၅၆၇)ထံမှ ကျွန်ုပ်မိတ်ဆွေက အဆိုပါဂရန်မြေကွက်များနှင့် ယင်းမြေကွက်၏ အကျိုးခံစားခွင့်အရပ်ရပ်တို့ကိုအား အပြီးအပိုင် ဝယ်ယူရန်အတွက် ရောင်းကြေးငွေ တစ်စိတ်တစ်ဒေသအား ပေးချေထားပြီး ဖြစ်ပါသည်။

အထက်ဖော်ပြပါမြေကွက်များအား အရောင်းအဝယ်ကိစ္စနှင့်ပတ်သက်၍ ကန့်ကွက်လိုသူများရှိပါက ခိုင်လုံသော စာရွက်စာတမ်း(မူရင်း)များနှင့် ကျွန်ုပ်ထံသို့ (၇)ရက်အတွင်း လာရောက်ကန့်ကွက်နိုင်ပါကြောင်း၊ သတ်မှတ်ရက်အတွင်း ကန့်ကွက်သူမရှိပါက အရောင်းအဝယ်ကိစ္စကို ဥပဒေနှင့်အညီ ဆက်လက်ဆောင်ရွက်သွားမည်ဖြစ်ပါကြောင်း အများသိစေရန် ကြေညာအပ်ပါသည်။

လွှဲအပ်ညွှန်ကြားချက်အရ - ဒေါ်လတ်လတ်အောင် (တရားလွှတ်တော်ရှေ့နေ)
တတ(၄၇)၊ (စ)ရပ်ကွက်၊ ပြည်ကြီးတံခွန်မြို့နယ်၊ မန္တလေးမြို့။ ဖုန်း ၀၉-၄၄၂၀၅၆၉၈၀

တစ်ဦးတည်းဖြစ်ပါကြောင်း

မန္တလေး၊ မဟာအောင်မြေမြို့နယ်၊ သံလျက်မော်အနောက်ရပ်ကွက်နေ မယဉ်ချမ်းမြေ့မွန်၏ (ဖခင်)ဦးမောင်လှနှင့် ဦးအွတ်တရာဘာဒူး၊ (မိခင်) ဒေါ်ရှုပါးနှင့် ဒေါ်ရှုပါးဒေဝီသည် အိမ်ထောင်စု လူဦးရေစာရင်း၊ နိုင်ငံသားစိစစ်ရေးကတ်၊ တက္ကသိုလ်ဝင်စာမေးပွဲအောင်လက်မှတ်၊ မန္တလေးအဝေးသင်တက္ကသိုလ်ဘွဲ့လက်မှတ်အရ တစ်ဦးတည်းဖြစ်ပါကြောင်း။

ဦးမောင်လှ(ခ)ဦးအွတ်တရာဘာဒူး (၉ /မကန(နိုင်)၀၃၆၉၁၈)
ဒေါ်ရှုပါး(ခ)ဒေါ်ရှုပါးဒေဝီ (၁၃/လရန(နိုင်)၀၈၄၀၄၅)

အများသိစေရန် အသိပေးကြေညာခြင်း

မန္တလေး၊ ပြည်ကြီးတံခွန်မြို့နယ်၊ (ည)ရပ်ကွက်၊ အကွက်အမှတ်(လလ-၁၃)၊ ဦးပိုင်အမှတ်(၂၅)၊ ဧရိယာ(၀ ဒသမ ၀၅၅၁)ဧက အကျယ်အဝန်းရှိ ဦးအောင်စိုး အမည်ပေါက် ဂရန်မြေကွက်နှင့် ယင်းမြေကွက်ပေါ်ရှိ နေထိုင်ပိုင်ဆိုင် အကျိုးခံစားခွင့်အရပ်ရပ်အားလုံးတို့ကို လက်ရှိလက်ရောက် ဝယ်ယူပိုင်ဆိုင်ထားပြီး လွှဲပြောင်းရောင်းချပိုင်ခွင့်ရှိကြောင်း ဝန်ခံကတိပြု၍ ရောင်းချသူဖြစ်သော ဒေါ်အေးမိစံ(ဘ)ဦးတင်အေး(၁၂/မဘန(နိုင်)၀၈၄၀၂၉)ကိုင်ဆောင်သူထံမှ ကျွန်ုပ်၏ မိတ်ဆွေဖြစ်သူက အဆုံးအပိုင် လက်ရောက်လွှဲပြောင်းဝယ်ယူရန် သဘောတူညီ၍ ရောင်းကြေးစရန်ငွေများ ပေးချေပြီး ဖြစ်ပါသည်။

အဆိုပါ အရောင်းအဝယ်ကိစ္စနှင့်ပတ်သက်၍ ကန့်ကွက်လိုသူများရှိပါက ခိုင်လုံသော စာရွက်စာတမ်းမူရင်း အထောက်အထားများနှင့်တကွ ကျွန်ုပ်တို့ထံသို့ (၁၄)ရက်အတွင်း လာရောက်ကန့်ကွက်နိုင်ပါကြောင်းနှင့် သတ်မှတ်ရက်ကျော်လွန်ပြီးနောက် ကန့်ကွက်သူမရှိပါက အရောင်းအဝယ်ကိစ္စကို ဥပဒေနှင့်အညီ ဆက်လက်ဆောင်ရွက်သွားမည်ဖြစ်ပါကြောင်း အများသိစေရန် အသိပေးကြေညာအပ်ပါသည်။

ဝယ်ယူသူ၏ လွှဲအပ်ချက်အရ–

ဒေါ်တင်နီလာဝင်း
တရားလွှတ်တော်ရှေ့နေ
ဦးကျော်လှိုင်ဝင်း ဒေါ်စီစီစိန် ဒေါ်လှဲ့လှဲ့နွယ် ဒေါ်မီမီကျော်
(တရားလွှတ်တော်ရှေ့နေများ)
အကွက်(ယ–၆/၁–က၊၂၊၃)၊ ၆၉လမ်း၊ မြဝတီမင်းကြီးလမ်းနှင့် ၁၁၃လမ်းကြား၊ (က)ရပ်ကွက်၊ ပြည်ကြီးတံခွန်မြို့နယ်၊ မန္တလေးမြို့။ ၀၉–၂၀၁၉၇၀၁၊ ၀၉–၉၄၄၉၇၂၃၃၃

အများသိစေရန် ကြေညာခြင်း

မန္တလေး၊ ပြည်ကြီးတံခွန်မြို့နယ်၊ (ဓ)ရပ်ကွက်၊ အကွက်အမှတ်(နန-၈)တွင် တည်ရှိသော ဦးပိုင်အမှတ်(၇၅)၊ ဧရိယာ ဧက(၀ ဒသမ ၀၅၅) အကျယ်အဝန်းရှိ ဂရန်မြေကွက်၏ နေထိုင်ပိုင်ဆိုင်ခွင့်၊ မြေပေါ်ရှိ တစ်ထပ်အိမ် အဆောက်အအုံ (ရေမီး အစုံ)၊ မြေပေါ်ရှိ ပိုင်ဆိုင်အကျိုးခံစားခွင့်အရပ်ရပ်အားလုံးတို့ကို အဆိုပြုကမ်းလှမ်းရောင်းချသူ ဒေါ်ရန်ကျိန်ကျူ(ခ)ဒေါ်မိုးနှင်းစိုး (၁၃/ကခန(နိုင်)၀၄၂၂၆၉)ထံမှ ကျွန်ုပ်တို့၏မိတ်ဆွေဖြစ်သူက ဝယ်ယူရန် သဘောတူညီ၍ ရောင်းကြေးစရန်ငွေများ ပေးချေထားပြီး ဖြစ်ပါသည်။

အထက်ပါ အရောင်းအဝယ်နှင့်ပတ်သက်၍ ကန့်ကွက်လိုသူများရှိပါက ဤကြေညာသည့်ရက်မှစ၍ (၇)ရက်အတွင်း အထောက်အထားပြုသည့် စာချုပ်စာတမ်းမူရင်းများနှင့်တကွ ကျွန်ုပ်တို့ထံသို့ ကန့်ကွက်နိုင်ပါသည်။ သတ်မှတ်ရက်အတွင်း ကန့်ကွက်မှုမရှိပါက အရောင်းအဝယ်ကို ဥပဒေနှင့်အညီ ဆက်လက်ဆောင်ရွက်သွားမည်ဖြစ်ပါကြောင်း အများသိစေရန် ကြေညာအပ်ပါသည်။

ဝယ်ယူသူ၏ လွှဲအပ်ချက်အရ –
ဦးလှမိုး (ဥပဒေဘွဲ့) ဒေါ်ဝေဝေအောင် (ဥပဒေဘွဲ့)
တရားလွှတ်တော်ရှေ့နေ တရားလွှတ်တော်ရှေ့နေ
အိမ်အမှတ်(ဒ–၁၁ /၄၁+၄၄)၊ ၆၃(A)လမ်း၊ ၃၉(A)လမ်းနှင့် လမ်း၄၀ကြား၊ မဟာမြိုင်(၂)ရပ်ကွက်၊ မဟာအောင်မြေမြို့နယ်၊ မန္တလေးမြို့။
ဖုန်း: 09-2070007 , 09-792070007 , 09-43250000

အများသိစေရန် အသိပေးကြေညာခြင်း

မန္တလေး၊ မဟာအောင်မြေခရိုင်၊ ပြည်ကြီးတံခွန်မြို့နယ်၊ (ဆ)ရပ်ကွက်၊ အကွက်အမှတ်(ဒဒ-၁၆)၊ ဦးပိုင်အမှတ်(၇၂)၊ မြေဧရိယာ(၀ ဒသမ ၀၅၅၁)ဧက အကျယ်အဝန်းရှိ မြေကွက်သည် ဦးညွန့်လှိုင် အမည်ဖြင့် ချထားပေးသော တောဂရန်မြေကွက်ဖြစ်ပါသည်။ ယင်းဂရန်မြေကွက်အား ရောင်းချပိုင်ခွင့်ရှိကြောင်း အဆိုပြုပြောဆိုသူ ဦးစိုးဝင်း(ခ)ဦးရန်ကြားဟုန်(ဘ)ဦးရန်ယုံဖူး(၉/သစန (နိုင်)၀၇၉၇၆၅)ကိုင်ဆောင်သူက အဆိုပါမြေကွက်သည် မိမိသာ တရားဝင်ပိုင်ဆိုင်ပြီး အရှုပ်အရှင်းကင်းရှင်း၍ မိမိတစ်ဦးတည်း၏ သဘောဆန္ဒဖြင့် လွတ်လပ်စွာ လွှဲပြောင်းရောင်းချပိုင်ခွင့်ရှိကြောင်း ဝန်ခံကတိပြုပြောဆိုသဖြင့် ၎င်းမြေကွက်အား အပြီးအပိုင် လက်ရောက်ဝယ်ယူရန်အတွက် ကျွန်ုပ်၏ မိတ်ဆွေဖြစ်သူ ဒေါ်သန်းသန်းဝင်း(၅/ဝသန(နိုင်)၀၁၇၂၉၄)ကိုင်ဆောင်သူမှ ရောင်းဖိုးငွေ၏ တစ်စိတ်တစ်ဒေသကို စရန်ငွေအဖြစ် ပေးချေထားပြီး ဖြစ်ပါသည်။

သို့ဖြစ်ပါ၍ အဆိုပါမြေကွက် အရောင်းအဝယ်ကိစ္စနှင့်ပတ်သက်၍ ကန့်ကွက်လိုသူများရှိပါက ခိုင်လုံသော အထောက်အထား စာရွက်စာတမ်းမူရင်းများနှင့်တကွ ကျွန်ုပ်ထံသို့ ဤကြေညာသည့်ရက်မှ (၁၄)ရက်အတွင်း လာရောက်ကန့်ကွက်နိုင်ပါသည်။ သတ်မှတ်ရက်ကျော်လွန်ပါက အရောင်းအဝယ်အား ဥပဒေနှင့်အညီ ဆက်လက်ဆောင်ရွက်သွားမည်ဖြစ်ကြောင်း အများသိစေရန် ကြေညာအပ်ပါသည်။

ဝယ်ယူသူ၏ လွှဲအပ်ချက်အရ –
ဒေါ်စောမွန်ဦး (LL.B) ဦးနိုင်မင်းဦး (LL.B)
တရားလွှတ်တော်ရှေ့နေ အထက်တန်းရှေ့နေ
မမ–၂၈၊ တိုက်–၃၈၊ အခန်း(၄)၊ မြရည်နန္ဒာအိမ်ရာ၊ ၄၅လမ်းနှင့် ၄၆လမ်းကြား၊ ၁၁၈(D)လမ်း၊ ချမ်းမြသာစည်မြို့နယ်၊ မန္တလေးမြို့။
ဖုန်း ၀၉–၇၈၈၄၁၄၈၄၇၊ ၀၉–၉၇၉၅၅၀၀၆၉

သားအဖြစ်မှ အမွေပြတ်စွန့်လွှတ်ခြင်း

မန္တလေး၊ ချမ်းအေးသာစံမြို့နယ်၊ ၃၂လမ်းနှင့် ၃၃လမ်းကြား၊ ၈၅လမ်းနှင့် ၈၆လမ်းကြားနေ ဦးခင်မောင်ဆွေ(၉/မရမ(နိုင်)၀၀၀၃၉၈)+ဒေါ်အိအိချို(၉/မရမ(နိုင်)၀၈၁၈၄၆)တို့၏ သား မောင်ရဲမင်းသူ(၉/ခအဇ(နိုင်)၀၄၃၆၅၀)သည် မိဘများ၏ ဆိုဆုံးမမှုများကို မနာခံဘဲ နေအိမ်မှ ဆင်းသွားပါသဖြင့် ၎င်းအား သားအဖြစ်မှ အမွေပြတ်စွန့်လွှတ်လိုက်ပါသည်။ ၎င်းနှင့်ပတ်သက်သည့် ကိစ္စအဝဝကို တာဝန်ယူဖြေရှင်းပေးမည်မဟုတ်ပါကြောင်း အများသိစေရန် ကြေညာအပ်ပါသည်။

ဦးခင်မောင်ဆွေ+ဒေါ်အိအိချို

အများသိစေရန် အသိပေးကြေညာခြင်း

မန္တလေး၊ ပုသိမ်ကြီးမြို့နယ်၊ နန်းဦးလွင်ကျေးရွာအုပ်စု၊ အကွင်းအမှတ်(၅၁၂/ကန်ကောက်ကန်တွင်း)၊ ဦးပိုင်အမှတ်(၃၀/၂)၊ ဧရိယာ(၂ ဒသမ ၀၅)ဧက အကျယ်အဝန်းရှိ မြေကွက်နှင့် ယင်းမြေကွက်ပေါ်ရှိ ပေါက်ရောက်သစ်ပင် ဝင်းခြံအကာအရံတို့နှင့်တကွ နေထိုင်ပိုင်ဆိုင် အကျိုးခံစားခွင့်အရပ်ရပ်အားလုံးတို့ကို ရောင်းချပိုင်ခွင့်ရှိသူဟု အဆိုပြုသူ ဒေါ်စန်းစန်းဝင်း(ဘ)ဦးစိုးအောင် (၉/ပသက(နိုင်)၀၀၂၃၃၈)ထံမှ ကျွန်ုပ်တို့၏မိတ်ဆွေဖြစ်သူမှ အပြီးအပိုင် လက်ရောက်လွှဲပြောင်းဝယ်ယူရန်အတွက် ရောင်းကြေးငွေ အချို့ပေးချေပြီး ဖြစ်ပါသည်။

အဆိုပါ မြေကွက်၏ ပိုင်ဆိုင်မှုနှင့်ပတ်သက်၍ ကန့်ကွက်လိုသူများရှိပါက ဤကြေညာသည့်ရက်မှစ၍ (၇)ရက်အတွင်း ခိုင်လုံသော အထောက်အထား စာရွက်စာတမ်းမူရင်းများဖြင့် ကျွန်ုပ်တို့ထံသို့ လာရောက်ကန့်ကွက်နိုင်ပါသည်။ သတ်မှတ်ရက်အတွင်း ကန့်ကွက်သူမရှိပါက အရောင်းအဝယ်ကိစ္စကို ဥပဒေနှင့်အညီ ပြီးမြောက်အောင် ဆက်လက်ဆောင်ရွက်သွားမည်ဖြစ်ပါကြောင်း အများသိစေရန် အသိပေးကြေညာအပ်ပါသည်။

ဦးလှဘုန်း (LL.B)
တရားလွှတ်တော်ရှေ့နေ

ဦးရဲဝင်း	ဦးပြည့်ကိုကို	ဒေါ်မြင့်မြင့်အေး	ဒေါ်ချောစု	ဦးဝင်းမောင်
(LL.B)	(LL.B)	(LL.M)	(LL.B)	(LL.B)
အထက်တန်းရှေ့နေ	တရားလွှတ်တော်ရှေ့နေ	တရားလွှတ်တော်ရှေ့နေ	အထက်တန်းရှေ့နေ	တရားလွှတ်တော်ရှေ့နေ

အမှတ်(အေ–၁)၊ ၆၇လမ်း၊ ၃၁–အေလမ်းနှင့် ၃၂လမ်းကြား၊ ချမ်းအေးသာစံမြို့နယ်၊ မန္တလေးမြို့။
ဖုန်း: ၀၉–၂၀၃၇၈၆၇၊ ၀၉–၇၆၂၀၃၇၈၆၇၊ ၀၉–၇၉၂၀၃၇၈၆၇၊ ၀၉–၄၀၂၀၃၇၈၆၇

" အမည်အမှတ်တံဆိပ် အသိပေးကြေညာခြင်း "

မန္တလေးမြို့ ၊ မဟာအောင်မြေမြို့နယ် ၊ ၄၂ × ၄၃ လမ်းကြား ၊ ခ-၉/၄၂-၄၃နေ **ဒေါ်နှင်းဝတ်ရည်** (ဘ) ဦးမင်းလွင် [၅/ခတန (နိုင်) ၀၂၂၈၇၈] နှင့် **ဒေါ်စုဝတ်ရည်** (ဘ) ဦးမင်းလွင် [၅/ခတန (နိုင်) ၀၂၂၈၅၉] ကိုင်ဆောင်သူတို့၏ လွှဲအပ်ချက်အရ အောက်ပါအတိုင်း အများသိစေရန် ကြေညာလိုက်ပါသည်။

မူပိုင်ခွင့် လျှောက်လွှာနံပါတ် **T/2025/003856**

အထက်ဖော်ပြပါ " **1995 CAKE** " HNIN & SU CAKE & FLORAL SHOP အမည်ဖြင့် "ကိတ်မုန့် ၊ မွေးနေ့ကိတ်၊ ပေါင်မုန့်အမျိုးမျိုး ၊ အသားညှပ်ပေါင်မုန့် (Sandwich) မုန့်တိုက် (Bakery) နှင့် ပန်းဆိုင်" အမည် အမှတ်တံဆိပ်ကို ပြည်ထောင်စုသမ္မတမြန်မာနိုင်ငံတော်အစိုးရ၊ စီးပွားရေးနှင့် ကူးသန်းရောင်းဝယ်ရေးဝန်ကြီးဌာန၊ မူပိုင်ခွင့် ဦးစီးဌာနမှ (၁-၉-၂၀၂၅) နေ့စွဲပါ Application Number **(T/2025/003856)** ဖြင့် လျှောက်ထားချက်အား လက်ခံထားပြီးသည့် အမှတ်တံဆိပ်ဖြစ်သည့်အပြင် အသုံးပြုခွင့်လုစ်လုပ်ကိုင်လျက်ရှိရာ လူအများ နှစ်သက်စွာဖြင့် အားပေးလျက်ရှိ ပါသည်။

သို့ဖြစ်ပါ၍ အထက်ဖော်ပြပါ အမည်အမှတ်တံဆိပ်ကို မည်သည့်ပုံစံဖြင့်မဆို မိုငြမ်းတုပသုံးစွဲခြင်း ၊ အမည်စာသား ပုံစံတုပြုလုပ်ခြင်း၊ နာမည်တူလုပ်ငန်းတူ လုပ်ကိုင်ခြင်း ၊ တနည်းနည်းဖြင့် ထင်ယောင်ထင်မှားဖြစ်စေ ၊ သွယ်ဝိုက်၍ဖြစ်စေ ၊ တိုက်ရိုက်ဖြစ်စေ အသုံးပြုလုပ်ကိုင်ခြင်း မပြုလုပ်ရန် သတိပေးတားမြစ်ပါသည်။ အကယ်၍ ခွင့်ပြုချက် တစ်စုံတစ်ရာမရှိဘဲ သုံးစွဲခြင်းများ တွေ့မြင်ကြားသိရပါက အကျိုးစီးပွားထိခိုက်နစ်နာဆုံးရှုံးမှုများအတွက် တည်ဆဲဥပဒေများနှင့်အညီ အရေးယူဆောင်ရွက်သွားမည် ဖြစ်ကြောင်း အများသိစေရေန် သတိပေးကြေညာလိုက်ပါသည်။

လွှဲအပ်ညွှန်ကြားချက်အရ - **ဒေါ်ခိုင်စိုးဝင်း (တရားလွှတ်တော်ရှေ့နေ)** (LL.B, LL.M. D.B.L)
အကွက် (၇၃၈) ၊ လမ်း ၃၀ ၊ ၇၂×၇၃ လမ်းကြား၊ ချမ်းအေးသာစံမြို့နယ် ၊ မန္တလေးမြို့ (၀၉–၇၉၇၂၀၄၄၉၄)

သားအဖြစ်မှ အမွေပြတ်စွန့်လွှတ်ကြောင်း အများသိစေရန် ကြေညာခြင်း

မန္တလေးတိုင်းဒေသကြီး၊ အောင်မြေသာစံခရိုင်၊ ပုသိမ်ကြီးမြို့နယ်၊ ရန်ကင်းတောင်ကျေးရွာအုပ်စု၊ ပုဏ္ဏားကုန်းကျေးရွာနေ ကျွန်မ ဒေါ်ဝင်းရီ၏ သားဖြစ်သူ မောင်လှထွန်း(၉/ပသက(နိုင်)၁၇၁၆၂၆)ကိုင်ဆောင်သူသည် မိခင်ဖြစ်သူ၏ ဆိုဆုံးမမှုကို နာခံခြင်းမရှိဘဲ အကြိမ်ကြိမ်ကိုယ်စိတ်နစ်ပါးဆင်းရဲအောင် ပြုမူဆောင်ရွက်မှု များကြောင့် မောင်လှထွန်းအား သားအဖြစ်မှ အမွေပြတ်စွန့်လွှတ်ပါကြောင်း ၎င်းနှင့်ပတ်သက်သော စီးပွားရေး၊ လူမှုရေး၊ ငွေရေးကြေးရေး အပါအဝင် အခြားအထွေထွေအရှုပ်အရှင်းကိစ္စရပ်များအားလုံးတို့မှာ မိခင်ဖြစ်သူ ကျွန်မ ဒေါ်ဝင်းရီနှင့် လုံးဝပတ်သက်ခြင်းမရှိပါကြောင်းနှင့် လိုက်လံဖြေရှင်းဆောင်ရွက်ပေးခြင်းများပြုလုပ်ပေးမည် မဟုတ်သည့်အပြင် ပြုလုပ်သူ၏ တာဝန်သာဖြစ်ကြောင်း အများသိစေရန် အသိပေးကြေညာပါသည်။

(စုံစမ်းမေးမြန်းခြင်းသည်းခံပါ။)

ဒေါ်ဝင်းရီ(၉ /ပသက(နိုင်)၁၁၄၉၉၈)

အများသိစေရန် ကြေညာခြင်း

မန္တလေး၊ ပြည်ကြီးတံခွန်မြို့နယ်၊ (ဋ)ရပ်ကွက်၊ အကွက်အမှတ်(တတ-၃၅)၊ ဦးပိုင်အမှတ်(၁၈)၊ ဧရိယာ(၀ ဒသမ ၀၅၅၁)ဧက အကျယ်အဝန်းရှိ ဦးဝင်းထွန်း(၉/မထလ(နိုင်)၀၁၈၉၄၀) အမည်ပေါက် ဂရန်မြေကွက်နှင့် ယင်းမြေကွက်ပေါ်ရှိ ပေါက်ရောက်သစ်ပင် ဝင်းခြံအကာအရံတို့နှင့်တကွ နေထိုင်ပိုင်ဆိုင် အကျိုးခံစားခွင့်၊ အခွင့်အရေးအရပ်ရပ်အားလုံးတို့ကို လက်ရှိလက်ရောက် နေထိုင်ပိုင်ဆိုင်ထားပြီး လွှဲပြောင်းရောင်းချပိုင်ခွင့် အပြည့်အဝရှိကြောင်း ပြောဆိုဝန်ခံကတိပြုသူ ဦးညီညီထွန်း(ဘ)ဦးတန်လျှောင်ဆွေ(ခ)ရန်ရွှေ (၆/မအရ(နိုင်)၀၈၂၇၂၁)ထံမှ ကျွန်ုပ်၏မိတ်ဆွေက ဝယ်ယူရန် သဘောတူညီပြီးဖြစ်ပါသဖြင့် ရောင်းကြေးစရန်ငွေ တစ်စိတ်တစ်ဒေသကို ပေးချေထားပြီး ဖြစ်ပါသည်။

အဆိုပါ အရောင်းအဝယ်ကိစ္စနှင့် ပတ်သက်၍ ကန့်ကွက်လိုသူများရှိပါက ခိုင်လုံတိကျသော ပိုင်ဆိုင်မှု စာချုပ်စာတမ်းမူရင်းများဖြင့် (၁၄)ရက်အတွင်း ကျွန်ုပ်တို့ထံသို့ဖြစ်စေ၊ ကျွန်ုပ်တို့၏မိတ်ဆွေထံသို့ဖြစ်စေ လာရောက်တင်ပြကန့်ကွက်နိုင်ပါသည်။ ကန့်ကွက်သူမရှိပါက အရောင်းအဝယ်အား ဥပဒေနှင့်အညီ ပြီးစီးသည်အထိ ဆက်လက်ဆောင်ရွက်သွားမည်ဖြစ်ပါကြောင်း အများသိစေရန် ကြေညာအပ်ပါသည်။

ဝယ်ယူသူ၏ လွှဲအပ်ချက်အရ–
ဒေါ်အေးသီတာအောင် (LL.M) ဒေါ်စာနည်အောင် (LL.B) ဒေါ်သန်းသန်းဝင်း (LL.B)
တရားလွှတ်တော်ရှေ့နေများ
အမှတ်(၁၁၀–ဃ)၊ မင်္ဂလာလမ်း၊ ၇၇လမ်းနှင့် ၇၈လမ်းကြား၊ ပြည်ကြီးတံခွန်မြို့နယ်၊ မန္တလေးမြို့ ။
ဖုန်း ၀၉–၉၇၂၇၇၈၆၂၃၊ ၀၉–၇၉၈၆၉၉၅၄၄

အများသိစေရန် ကြေညာခြင်း

မန္တလေး၊ ချမ်းမြသာစည်မြို့နယ်၊ အောင်သာယာရပ်ကွက်၊ အကွက်အမှတ်(စစ-၈)၊ ဦးပိုင်အမှတ်(၁၀၁-ခ)၊ ဧရိယာ(၁၅ ပေ × ပေ ၄၀)အကျယ်အဝန်းရှိ ဒေါ်ကြည်မာဦး အမည်ဖြင့် ချထားပေးသော မြေကွက်နှင့် ယင်းမြေကွက်ပေါ်ရှိ နှစ်ထပ် အဆောက်အအုံ(ရေ+မီး) အပါအဝင် ပေါက်ရောက်သစ်ပင် ဝင်းခြံအကာအရံနှင့်တကွ နေထိုင်ပိုင်ဆိုင် အကျိုးခံစားခွင့် အရပ်ရပ်အားလုံးတို့ကို တစ်ဆင့်လွှဲပြောင်းရောင်းချပိုင်ခွင့်ရှိသူဟု အဆိုပြုသူဖြစ်သော ဦးဖုန်းမြမိုး(ဘ)ဦးဝင်းမြင့်(၉/ခမစ(နိုင်)၀၇၄၇၆၃)ကိုင်ဆောင်သူထံမှ ကျွန်ုပ်၏မိတ်ဆွေက အပြီးအပိုင်ဝယ်ယူရန် စရန်ငွေ တစ်စိတ်တစ်ဒေသ ပေးအပ်ပြီးဖြစ်ပါသည်။

အဆိုပါအရောင်းအဝယ်ကိစ္စနှင့်ပတ်သက်၍ ကန့်ကွက်လိုသူများရှိပါက ဤကြေညာသည့်ရက်မှ (၁၄)ရက်အတွင်း ကျွန်ုပ်ထံသို့ ခိုင်လုံသော စာရွက်စာတမ်းအထောက်အထားမူရင်းများဖြင့် ကန့်ကွက်နိုင်ပါကြောင်းနှင့် ကန့်ကွက်ရန်မရှိပါက အရောင်းအဝယ်ကိစ္စကို ဥပဒေနှင့်အညီ ဆက်လက်ဆောင်ရွက်သွားမည်ဖြစ်ကြောင်း အများသိစေရန် ကြေညာအပ်ပါသည်။

ဝယ်ယူသူ၏ လွှဲအပ်ညွှန်ကြားချက်အရ-

ဒေါ်ကျော့ကျော့နိုင် (LL.B) တရားလွှတ်တော်ရှေ့နေ

ဖုန်း ➤ ၀၉-၂၅၆၀၂၆၈၇၆၊ ၀၉-၇၉၈၇၈၃၄၅၇

အများသိစေရန် ကြေညာခြင်း

မန္တလေးတိုင်းဒေသကြီး၊ မန္တလေး၊ အောင်မြေသာစံမြို့နယ်၊ အမရဌာနီအရှေ့ရပ်ကွက်၊ မြေကွက်အမှတ်(၃၆)၊ ဦးပိုင်အမှတ်(၂-ခ/၁၆)၊ တောင်မြောက်(၁၁ ပေ)၊ အရှေ့အနောက်(၅၅ ပေ)ရှိ မြေကွက်နှင့် ယင်းမြေပေါ်ရှိ (၂)ထပ်ခွဲ အဆောက်အအုံ၊ ဝင်းခြံ၊ ရေမီးမီတာ(ဆက်လက်သုံးစွဲခွင့်) အပါအဝင် ပေါက်ရောက်သစ်ပင် ဝင်းခြံအကာအရံနှင့်တကွ နေထိုင်ပိုင်ဆိုင် အကျိုးခံစားခွင့်အရပ်ရပ်အားလုံးတို့ကို တရားဝင် လက်ရှိလွှဲပြောင်း ရောင်းချပိုင်ခွင့်ရှိသူဟု အဆိုပြုသူ ဦးကိုကိုလှိုင်(ဘ)ဦးစိုးမြင့်သန်း(၇/ဖမန(နိုင်)၀၄၈၁၆၀)ကိုင်ဆောင်သူထံမှ ကျွန်ုပ်၏မိတ်ဆွေက အပြီးအပိုင် လွှဲပြောင်းဝယ်ယူရန်အတွက် ရောင်းကြေးစရန်ငွေ တစ်စိတ်တစ်ဒေသ ပေးချေထားပြီးဖြစ်ပါသည်။

အဆိုပါအရောင်းအဝယ်ကိစ္စနှင့်ပတ်သက်၍ ကန့်ကွက်လိုသူများရှိပါက ဤကြေညာသည့်ရက်မှ (၁၄)ရက်အတွင်း ကျွန်ုပ်ထံသို့ ခိုင်လုံသော စာရွက်စာတမ်းအထောက်အထားမူရင်းများဖြင့် ကန့်ကွက်နိုင်ကြောင်းနှင့် ကန့်ကွက်ရန်မရှိပါက အရောင်းအဝယ်ကိစ္စကို ဥပဒေနှင့်အညီ ဆက်လက်ဆောင်ရွက်သွားမည်ဖြစ်ကြောင်း အများသိစေရန် ကြေညာအပ်ပါသည်။

ဝယ်ယူသူ၏ လွှဲအပ်ညွှန်ကြားချက်အရ-

ဒေါ်ဆောင်းနှင်းဆီ (LL.B, LLM) တရားလွှတ်တော်ရှေ့နေ

ဖုန်း ➤ ၀၉-၇၉၇၆၂၄၉၃၉

နှစ်ဦးသဘောတူ ကွာရှင်းပြတ်စဲပြီးကြောင်း အများသိစေရန် ကြေညာခြင်း

ဦးဇေရာမွန်(၁၃/ကမန(နိုင်)၀၉၇၆၁၃)နှင့် ကျွန်ုပ်၏မိတ်ဆွေဖြစ်သူ ဒေါ်ပဒ္မာမြားခင်(၈/ပဖန(နိုင်)၁၁၈၆၀၉)တို့သည် မြန်မာ့ဓလေ့ထုံးတမ်းဥပဒေနှင့်အညီ (၂၅-၂-၂၀၂၁)ခုနှစ်မှစ၍ အကြင်လင်မယားအဖြစ် ပေါင်းသင်းခဲ့ပါသည်။ ထိုသို့ပေါင်းသင်းနေထိုင်လာပြီး တစ်ဦးနှင့်တစ်ဦး စိတ်သဘောထားချင်းတိုက်ဆိုင်မှုမရှိ၍ ဆက်လက်ပေါင်းသင်းရန် ဆန္ဒမရှိကြတော့ပါသဖြင့်(၁၀-၁-၂၀၂၆)ရက်တွင် နှစ်ဦးသဘောတူ ကွာရှင်းစာချုပ်ဖြင့် ကွာရှင်းခဲ့ပြီးဖြစ်ပါသည်။ ထိုသို့ကွာရှင်းပြတ်စဲပြီးနောက် တစ်ဦးနှင့်တစ်ဦး ဆက်နွယ်သက်ဆိုင်ခြင်း အလျဉ်းမရှိတော့ပါကြောင်းနှင့် လူမှုရေး၊ စီးပွားရေး ကိစ္စအဝဝအားလုံး မည်သို့မျှ သက်ဆိုင်ခြင်းမရှိတော့ပါကြောင်း အများသိစေရန် ကြေညာအပ်ပါသည်။

ဒေါ်ပဒ္မာမြားခင်၏ လွှဲအပ်ညွှန်ကြားချက်အရ-

ဦးဝင်းနိုင်ဦး(LL.B, LL.M) အထက်တန်းရှေ့နေ(စဉ်-၄၁၄၅၄)

(ဟ-၁၆/၈၁)၊ ဟိုမွန်ရပ်ကွက်၊ မူဆယ်မြို့။

ဖုန်း ➤ ၀၉-၂၅၈၂၈၂၆၂၁၊ ၀၉-၉၆၇၇၂၀၁၈၀

အများသိစေရန် ကြေညာခြင်း

မန္တလေး၊ ချမ်းအေးသာစံမြို့နယ်၊ ပြည်ကြီးပျော်ဘွယ်အနောက်ရပ်ကွက်၊ အကွက်အမှတ်(၂၆၅)၊ ဦးပိုင်အမှတ်(၁၀-ဍ)၊ ဧရိယာ(၀ ဒသမ ၀၅၃၁)ဧက အကျယ်အဝန်းရှိ ဦးဝင်းမောင်၊ ဒေါ်ကံထိုက်အမည်ပေါက် ဘိုးဘပိုင်မြေကွက်နှင့် ယင်းမြေကွက်ပေါ်ရှိ အဆောက်အအုံ(ရေ+မီး)အပါအဝင် နေထိုင်ပိုင်ဆိုင် အကျိုးခံစားခွင့်အရပ်ရပ်အားလုံးတို့ကို အမည်ပေါက်သူများ ကွယ်လွန်သွားသောအခါ လက်ရှိလက်ရောက် အမွေဆက်ခံပိုင်ဆိုင်ထားပြီး လွှဲပြောင်းရောင်းချပိုင်ခွင့်အပြည့်အဝရှိသည်ဟု အဆိုပြုသူ ဒေါ်လှမြင့်(ဘ)ဦးဝင်းမောင်(၉/မနတ(နိုင်)၀၈၁၉၄၅) ပါ(၇)ဦးထံမှ ကျွန်ုပ်၏မိတ်ဆွေက ဝယ်ယူရန်သဘောတူညီပြီးဖြစ်၍ ရောင်းကြေးငွေ၏တစ်စိတ်တစ်ဒေသကို စရန်ငွေအဖြစ် ပေးချေထားပြီးဖြစ်ပါသည်။

အဆိုပါအရောင်းအဝယ်ကိစ္စနှင့်ပတ်သက်၍ ကန့်ကွက်လိုသူများရှိပါက ခိုင်လုံသော ပိုင်ဆိုင်မှု စာရွက်စာတမ်း၊ စာချုပ်စာတမ်းအထောက်အထားမူရင်းများဖြင့် (၁၄)ရက်အတွင်း ကျွန်ုပ်ထံသို့ လာရောက်ကန့်ကွက်နိုင်ပါသည်။ သတ်မှတ်ရက်အတွင်း ကန့်ကွက်သူမရှိပါက အရောင်းအဝယ်အား ဥပဒေနှင့်အညီ ဆက်လက်ဆောင်ရွက်သွားမည်ဖြစ်ပါကြောင်း အများသိစေရန် ကြေညာအပ်ပါသည်။

ဝယ်ယူသူ၏ လွှဲအပ်ညွှန်ကြားချက်အရ-

ဒေါ်စောရင်ရင်မိုး(LL.B) တရားလွှတ်တော်ရှေ့နေ

၄၁(အေ)လမ်း၊ ၈၈လမ်း၊ မဟာအောင်မြေမြို့နယ်၊ မန္တလေးမြို့။ ဖုန်း ➤ ၀၉-၂၁၇၃၃၂၉

ဖခင်အမည်မှန်

မန္တလေး၊ အောင်မြေသာစံမြို့နယ်၊ အမှတ်(၃၇)အ·ထ·က Grade-10(A) မှ **မရွှေစင်ထွန်း**၏ ဖခင်အမည်မှန်မှာ အိမ်ထောင်စုလူဦးရေစာရင်းနှင့် နိုင်ငံသားစိစစ်ရေးကတ်အရ **ဦးထွန်းထွန်းနိုင်**ဖြစ်ပါကြောင်း။

ဦးထွန်းထွန်းနိုင်

(၉/ပသက(နိုင်)၀၇၁၁၂၉)

မွေးသက္ကရာဇ်အမှန်

(ဘ)ဦးထွန်းထွန်းနိုင်၏သမီး မန္တလေး၊ အောင်မြေသာစံမြို့နယ်၊ အမှတ်(၃၇) အ·ထ·က Grade-10(A) မှ **မရွှေစင်ထွန်း**၏ မွေးသက္ကရာဇ်အမှန်မှာ အိမ်ထောင်စုလူဦးရေစာရင်းအရ(၅-၁၁-၂၀၀၈)ဖြစ်ပါသည်။

မရွှေစင်ထွန်း(၅-၁၁-၂၀၀၈)

အများသိစေရန် ကြေညာခြင်း

မန္တလေး၊ ချမ်းမြသာစည်မြို့နယ်၊ ထွန်းတုံးရပ်ကွက်၊ အကွက်အမှတ်(ဓဓ-၁၅)၊ ဦးပိုင်အမှတ်(၃၉)၊ မြေဧရိယာ(၀ ဒသမ ၀၅၅၁)ဧက အကျယ်အဝန်းရှိ ဦးသိန်းဝင်း အမည်ပေါက် ဂရန်မြေကွက်တွင်းမှ အနောက်ဘက်ခြမ်း(ပေ ၂၀ × ပေ ၆၀)အကျယ်အဝန်းရှိ ဂရန်မြေကွက်အစိတ်အပိုင်းနှင့် ယင်းမြေကွက်ပေါ်ရှိ (၁)ထပ် အဆောက်အအုံ၊ အပါအဝင် နေထိုင်ပိုင်ဆိုင်ခွင့်၊ အကျိုးခံစားခွင့်အရပ်ရပ်တို့ကို အရောင်းအဝယ်အရပ်ကတိစာချုပ်၊ နိုတြီကိုယ်စားလှယ်လွှဲစာတို့ဖြင့် ဝယ်ယူခဲ့ပြီး လက်ရှိလက်ရောက် ပိုင်ဆိုင်ကာ ပြန်လည်လွှဲပြောင်းရောင်းချခွင့်ရှိသည်ဟု အဆိုပြုရောင်းချသူ ဦးဟန်ထွန်းဦး(ဘ)ဦးစိန်ဝင်း(၉/ခအဇ(နိုင်)၀၁၀၅၂၈)မှ ကျွန်ုပ်တို့၏မိတ်ဆွေသို့ လွှဲပြောင်းရောင်းချရာ ကျွန်ုပ်တို့၏မိတ်ဆွေကလည်း ဝယ်ယူရန်သဘောတူညီပြီး စရန်ငွေတချို့တစ်ဝက်ကို ပေးချေထားပြီးဖြစ်ပါသည်။

အဆိုပါ အရောင်းအဝယ်ကိစ္စနှင့်ပတ်သက်၍ ကန့်ကွက်လိုသူများရှိပါက ဤကြေညာသည့်ရက်မှစ၍ (၇)ရက်အတွင်း ခိုင်လုံသော အထောက်အထားစာချုပ်စာတမ်းမူရင်းများနှင့်အတူ ကျွန်ုပ်တို့ထံသို့ လာရောက်ကန့်ကွက်နိုင်ပါသည်။ အကယ်၍သတ်မှတ်ရက်အတွင်း ကန့်ကွက်မည့်သူမရှိပါက ဤအရောင်းအဝယ်ကိစ္စကို ဥပဒေနှင့်အညီ ဆက်လက်ဆောင်ရွက်သွားမည်ဖြစ်ကြောင်း အများသိစေရန် ကြေညာအပ်ပါသည်။

ဝယ်ယူသူ၏ လွှဲအပ်ညွှန်ကြားချက်အရ-

ဦးအောင်ကိုလတ်(LL.B) ဒေါ်ဝါဝါကို(LL.B) ဦးအောင်နိုင်ထွန်း(LL.B)

တရားလွှတ်တော်ရှေ့နေများ

၃၈လမ်း၊ ၇၈လမ်းနှင့် ၇၉လမ်းကြား၊ မဟာအောင်မြေမြို့နယ်၊ မန္တလေးမြို့။ ဖုန်း ➤ ၀၉-၂၀၃၄၄၄၈

အများသိစေရန် ကြေညာခြင်း

မန္တလေး၊ ချမ်းမြသာစည်မြို့နယ်၊ ကံသာယာရပ်ကွက်၊ အကွက်အမှတ်(ငင-၁)၊ ဦးပိုင်အမှတ်(၄၂-ခ)၊ မြေဧရိယာ(၀ ဒသမ ၀၂၇၆)ဧက အကျယ်အဝန်းရှိ ဒေါ်ခင်သန်း အမည်ပေါက် ဂရန်မြေကွက်နှင့် ယင်းမြေကွက်ပေါ်ရှိ (၁)ထပ်အိမ်(၁)လုံး အပါအဝင် နေထိုင်ပိုင်ဆိုင်ခွင့်၊ အကျိုးခံစားခွင့်အရပ်ရပ်တို့ကို အရောင်းအဝယ်အရပ်ကတိစာချုပ်၊ နိုတြီကိုယ်စားလှယ်လွှဲစာတို့ဖြင့် ဝယ်ယူခဲ့ပြီး လက်ရှိလက်ရောက်ပိုင်ဆိုင်ကာ ပြန်လည်လွှဲပြောင်းရောင်းချခွင့်ရှိသည်ဟု အဆိုပြုရောင်းချသူ ဒေါ်ခင်မေသက်(ဘ)ဦးသက်တင်(၉/မရမ(နိုင်) ၀၃၀၆၅၆)မှ ကျွန်ုပ်တို့၏မိတ်ဆွေသို့ လွှဲပြောင်းရောင်းချရာ ကျွန်ုပ်တို့၏မိတ်ဆွေကလည်း ဝယ်ယူရန်သဘောတူညီပြီး စရန်ငွေတချို့တစ်ဝက်ကို ပေးချေထားပြီးဖြစ်ပါသည်။

အဆိုပါအရောင်းအဝယ်ကိစ္စနှင့်ပတ်သက်၍ ကန့်ကွက်လိုသူများရှိပါက ဤကြေညာသည့်ရက်မှစ၍ (၇)ရက်အတွင်း ခိုင်လုံသော အထောက်အထားစာချုပ်စာတမ်းမူရင်းများနှင့်အတူ ကျွန်ုပ်တို့ထံသို့ လာရောက်ကန့်ကွက်နိုင်ပါသည်။ အကယ်၍ သတ်မှတ်ရက်အတွင်း ကန့်ကွက်မည့်သူမရှိပါက ဤအရောင်းအဝယ်ကိစ္စကို ဥပဒေနှင့်အညီ ဆက်လက်ဆောင်ရွက်သွားမည်ဖြစ်ကြောင်း အများသိစေရန် ကြေညာအပ်ပါသည်။ **ဝယ်ယူသူ၏ လွှဲအပ်ညွှန်ကြားချက်အရ-**

ဦးအောင်ကိုလတ်(LL.B) ဒေါ်ဝါဝါကို(LL.B) ဦးအောင်နိုင်ထွန်း(LL.B)

တရားလွှတ်တော်ရှေ့နေများ

၃၈လမ်း၊ ၇၈လမ်းနှင့် ၇၉လမ်းကြား၊ မဟာအောင်မြေမြို့နယ်၊ မန္တလေးမြို့။ ဖုန်း ➤ ၀၉-၂၀၃၄၄၄၈

အများသိစေရန် ကြေညာခြင်း

မန္တလေး၊ မဟာအောင်မြေမြို့နယ်၊ အကွက်(၅၄၀)၊ ၃၆(အေ)လမ်း၊ ၈၁လမ်းနှင့် ၈၂လမ်းကြား၊ နတ်ဝင်းရပ်နေ ဒေါ်ဇာခြည်လင်း(ဘ)ဦးစိုးဝင်း မှတ်ပုံတင်အမှတ်(၉/မဟမ(နိုင်)၀၂၉၀၆၂)ကိုင်ဆောင်သူ လွှဲအပ်ညွှန်ကြားချက်အရ အောက်ပါအတိုင်း အများသိစေရန် ကြေညာအပ်ပါသည်။

၂၀၂၆ ခုနှစ် ဇန်နဝါရီလအတွင်းက Photoshop ဖြင့် ပြုပြင်ထားသော Love, You စာသားပါသော မျက်မှန်တပ်ထားသည့် အနုပညာရှင်အဆိုတော်မိန်းကလေးတစ်ဦး၏ ဓာတ်ပုံကို အသုံးပြုထားသည့် Profile (Ei Ei အမည်ပါ Facebook account)ကို အသုံးပြု၍ ကျွန်မအလုပ်လုပ်ကိုင်ရာ Company Page ၏ Social Media များ၌လည်းကောင်း၊ Company Page messanger များ၌လည်းကောင်း၊ Post များတင်၍ ကျွန်မ ဇာခြည်လင်း၏အမည်ကို တိုက်ရိုက်အသုံးပြု၍ Company မှ တာဝန်ရှိသူများနှင့်ပတ်ဝန်းကျင်တွင် အထင်အမြင်လွဲမှားစေရန် မဟုတ်မမှန်သည့် စာများရေးသား၍ နှောင့်ယှက်မှုအား ပြုလုပ်နေပါသည်။ ထိုသို့ မဟုတ်မမှန်သည့်အကြောင်းအရာများကြောင့် ကျွန်မ ဇာခြည်လင်း၏ ဂုဏ်သိက္ခာနှင့်အလုပ်ကို များစွာထိခိုက်စေပါသည်။

ကျွန်မ ဇာခြည်လင်းအနေဖြင့် အဆိုပါ(Ei Ei အမည်ပါ Facebook account)ကိုလည်း မသိပါ။ အဆိုပါအကောင့်ကို မည်သူမည်ဝါ သုံးစွဲနေသည်ကိုလည်း မသိပါ။ ကျွန်မနှင့် Ei Ei အမည်ပါ Facebook account နှင့်လည်း ပတ်သက်မှု တစ်စုံတစ်ရာ မရှိပါဘဲနှင့် ယခုကဲ့သို့ ကျွန်မ ဇာခြည်လင်း၏အမည်ကို တိုက်ရိုက်အသုံးပြု၍ စာများရေးသား၍ လိုက်လံနှောင့်ယှက်နေမှုကို ကျွန်မအနေဖြင့် လက်မခံကြောင်း အများသိစေရန် အသိပေးပါသည်။

ထို့ကြောင့် ယခု Ei Ei အမည်ပါက Facebook account ကို အသုံးပြု၍ ရေးသားသူကဖြစ်စေ၊ အခြားမည်သည့်အကောင့်အမည်များဖြင့်ဖြစ်စေ၊ ဖုန်းနံပါတ်များနှင့်သော်လည်းကောင်း၊ စာများပေးပို့၍လည်းကောင်း၊ လူကိုယ်တိုင်သော်လည်းကောင်း၊ ဆက်လက်၍ ကျွန်မ ဇာခြည်လင်း၏ အမည်နှင့် ဂုဏ်သိက္ခာကျဆင်းထိခိုက်စေရန်နှင့် လုပ်ငန်းခွင်အနှောင့်အယှက်ဖြစ်စေရန် ရည်ရွယ်၍ နှောင့်ယှက်နေသူ မည်သူ့ကိုမဆို ပြည်ထောင်စုသမ္မတမြန်မာနိုင်ငံတော်၏ တည်ဆဲဥပဒေများနှင့်အညီ အမှုဖွင့်အရေးယူသွားမည်ဖြစ်ကြောင်း အများသိစေရန် ကြေညာအပ်ပါသည်။

လွှဲအပ်ညွှန်ကြားသူ-

ဒေါ်ဇာခြည်လင်း(ဘ)ဦးစိုးဝင်း

(၉/မဟမ(နိုင်)၀၂၉၀၆၂)

လွှဲအပ်ညွှန်ကြားချက်အရ-

ဒေါ်ကြာဖြူ(LL.B, LL.M)

တရားလွှတ်တော်ရှေ့နေ(စဉ်-၁၀၇၁၀/၂၀၁၆)

အကွက်(၂၀၅)၊ ၂၂လမ်းနှင့် ၂၃လမ်းကြား၊ လမ်း၉၀၊ သီရိမာလာအနောက်ရပ်ကွက်၊

အောင်မြေသာစံမြို့နယ်၊ မန္တလေးမြို့။

အများသိစေရန် အသိပေးကြေညာခြင်း

မန္တလေး၊ မဟာအောင်မြေခရိုင်၊ မဟာအောင်မြေမြို့နယ်၊ သံလျက်မော်အရှေ့ရပ်ကွက်၊ အကွက်အမှတ်(၄၃၄)၊ ဦးပိုင်အမှတ်(၁/၆)အတွင်းရှိ၊ အရှေ့တောင်ဘက်ခြမ်းမြေကွက်အတွင်းမှ တောင်မြောက်မျက်နှာစာ(၃၂ ပေ)၊ အရှေ့အနောက်(၅၇ ပေ) အကျယ်အဝန်းရှိ မြေကွက်နှင့် ယင်းမြေကွက်ပေါ်တွင် ဆောက်လုပ်ထားသည့် ပျဉ်ထောင်သွပ်မိုး(၁)ထပ် အဆောက်အအုံ အပါအဝင် နေထိုင်ပိုင်ဆိုင် အကျိုးခံစားခွင့်အရပ်ရပ်အားလုံးတို့အား အမွေဆက်ခံပိုင်ဆိုင်ထားသူများဖြစ်ကြသည့် ၁။ဦးသိန်းဇော်(ဘ)ဦးချစ်ပိုင်(၉/မရတ(နိုင်)၀၁၃၈၄၈)၊ ၂။ဒေါ်မိမိအေး(ဘ)ဦးချစ်ပိုင်(၉/မနတ(နိုင်)၀၉၁၉၄၉)၊ ၃။ဒေါ်နီနီအေး(ဘ)ဦးချစ်ပိုင်(၉/မနတ(နိုင်)၀၉၂၄၅၂)၊ ၄။ဦးဇော်မင်း(ဘ)ဦးချစ်ပိုင်(၉/မနတ(နိုင်)၀၉၁၉၄၈)၊ ၅။ဦးဇော်ထွန်း(ဘ)ဦးချစ်ပိုင်(၉/မနတ(နိုင်)၀၉၁၉၅၀)၊ ၆။ဦးဇော်ထွေး(ဘ)ဦးချစ်ပိုင်(၉/မနတ(နိုင်)၁၀၅၆၅၅)တို့ထံမှ ကျွန်ုပ်တို့၏မိတ်ဆွေက အပြီးအပိုင် လက်ရောက်လွှဲပြောင်းဝယ်ယူရန်အတွက် ရောင်းကြေးငွေတစ်စိတ်တစ်ဒေသကို ပေးချေခဲ့ပြီးဖြစ်ပါသည်။

အဆိုပါအရောင်းအဝယ်ကိစ္စနှင့်ပတ်သက်၍ ကန့်ကွက်လိုပါက ခိုင်လုံသော ပိုင်ဆိုင်မှု စာရွက်စာတမ်းမူရင်းများနှင့်အတူ ကြေညာသည့်ရက်မှစ၍ (၁၄)ရက်အတွင်း ကျွန်ုပ်တို့ထံသို့ လာရောက်ကန့်ကွက်နိုင်ပါသည်။ သတ်မှတ်ရက်အတွင်း ကန့်ကွက်ခြင်းမရှိပါက ဤအရောင်းအဝယ်ကိစ္စအား ပြီးမြောက်သည်အထိ ဥပဒေနှင့်အညီ ဆက်လက်ဆောင်ရွက်သွားမည်ဖြစ်ပါကြောင်း အများသိစေရန် အသိပေးကြေညာအပ်ပါသည်။ **လွှဲအပ်ချက်အရ-**

ဦးအောင်နိုင်ဝင်း LL.B, D.B.L, D.I.L

(တရားလွှတ်တော်ရှေ့နေ)

ဒေါ်မိုးမိုးထက်	ဒေါ်ဝင်းလဲ့လဲ့မျိုး	ဒေါ်အိဟေမာကျော်
LL.B, D.B.L, D.I.L	LL.B	LL.B
(တရားလွှတ်တော်ရှေ့နေ)	(တရားလွှတ်တော်ရှေ့နေ)	(အထက်တန်းရှေ့နေ)

၆၈(B)လမ်း၊ ၁၁၀လမ်းနှင့် ၁၁၁လမ်းကြား၊ (က)ရပ်ကွက်၊ ချမ်းမြသာစည်မြို့နယ်၊ မန္တလေးမြို့။

ဖုန်း ➤ ၀၉-၄၀၂၅၅၆၀၀၁၊ ၀၉-၄၀၀၃၀၀၃၃၈

အများသိစေရန် အသိပေးကြေညာခြင်း

မန္တလေး၊ ချမ်းမြသာစည်မြို့နယ်၊ မြရည်နန္ဒာရပ်ကွက်၊ အကွက်အမှတ်(ဘဘ-၁၀)၊ ဦးပိုင်အမှတ်(၇၄)၊ ဧရိယာ(၀ ဒသမ ၀၅၅၁)ဧကရှိ ဒေါ်ခင်မြင့်မေ အမည်ပေါက်ရှိသော ဂရန်မြေကွက်၏အနောက်ဘက်ခြမ်း ပေ(၂၀× ၆၀)ဂရန်မြေကွက်နှင့် ယင်းမြေကွက်အပေါ်ရှိ နေထိုင်ပိုင်ဆိုင်အကျိုးခံစားခွင့်အရပ်ရပ်တို့ကို မိမိက အဆင့်ဆင့်ဝယ်ယူပိုင်ဆိုင်ခဲ့၍ တရားဝင်လွှဲပြောင်းရောင်းချပိုင်ခွင့်ရှိသူ ဦးဝေဖြိုးသန့်(ဘ)ဦးစန်းကြိုင်(၉/အမဇ(နိုင်)၀၁၇၆၀၀)ထံမှ ကျွန်ုပ်၏မိတ်ဆွေက အပြီးအပိုင်လက်ရောက်လွှဲပြောင်းဝယ်ယူရန်အတွက် ရောင်းကြေးငွေတစ်စိတ်တစ်ဒေသကို စရန်ငွေအဖြစ် ချေခဲ့ပြီးဖြစ်ပါသည်။

အဆိုပါ အရောင်းအဝယ်ကိစ္စနှင့် ပတ်သက်၍ ကန့်ကွက်လိုသူများရှိပါက ခိုင်လုံသောစာရွက်စာတမ်းမူရင်းနှင့်တကွ ကျွန်ုပ်ထံသို့ (၇)ရက်အတွင်း လာရောက်ကန့်ကွက်နိုင်ပါကြောင်းနှင့် သတ်မှတ်ရက်ပြည့်မြောက်၍ ကန့်ကွက်သူမရှိပါက အရောင်းအဝယ်ကိစ္စကို ဥပဒေနှင့်အညီ ဆက်လက်ဆောင်ရွက်သွားမည်ဖြစ်ပါကြောင်း အများသိစေရန် အသိပေးကြေညာအပ်ပါသည်။

လွှဲအပ်ညွှန်ကြားချက်အရ-

ဒေါ်အေးအေးနိုင်

တရားလွှတ်တော်ရှေ့နေ

အမှတ်(ဆ-၇/စ၅-က)၊ လမ်း၇၀(အေ)လမ်း၊ ၁၀၈ လမ်းနှင့် ၁၀၉ လမ်းကြား၊ (၁၀၉ လမ်းမှ ဝင်ရမည်။)၊ မြို့သစ်(၂)ရပ်ကွက်၊ ချမ်းမြသာစည်မြို့နယ်၊ မန္တလေးမြို့။ ဖုန်း ၀၉-၄၃၁၁၀၇၆၀

အများသိစေရန် အသိပေးကြေညာခြင်း

မန္တလေး၊ ချမ်းမြသာစည်မြို့နယ်၊ မြရည်နန္ဒာရပ်ကွက်၊ အကွက်အမှတ်(မမ-၁၂)၊ ဦးပိုင်အမှတ်(၉)၊ ဧရိယာ(၀ ဒသမ ၀၅၅၁)ဧကရှိ ဦးဝင်းမောင် အမည်ပေါက်ရှိသော ဂရန်မြေကွက်နှင့် ယင်းမြေကွက်အပေါ်ရှိ နေထိုင်ပိုင်ဆိုင်အကျိုးခံစားခွင့်အရပ်ရပ်တို့ကို မိမိက အဆင့်ဆင့်ဝယ်ယူပိုင်ဆိုင်ခဲ့၍ တရားဝင်လွှဲပြောင်းရောင်းချပိုင်ခွင့်ရှိသူ ဒေါ်ယဉ်မင်းသက်(ဘ)ဦးမောင်မောင်တင့်(၁၄/ဘကလ(နိုင်)၀၀၀၂၅၂)ထံမှ ကျွန်ုပ်၏မိတ်ဆွေက အပြီးအပိုင်လက်ရောက်လွှဲပြောင်းဝယ်ယူရန်အတွက် ရောင်းကြေးငွေတစ်စိတ်တစ်ဒေသကို စရန်ငွေအဖြစ် ချေခဲ့ပြီးဖြစ်ပါသည်။

အဆိုပါ အရောင်းအဝယ်ကိစ္စနှင့် ပတ်သက်၍ ကန့်ကွက်လိုသူများရှိပါက ခိုင်လုံသောစာရွက်စာတမ်းမူရင်းနှင့်တကွ ကျွန်ုပ်ထံသို့ (၇)ရက်အတွင်း လာရောက်ကန့်ကွက်နိုင်ပါကြောင်းနှင့် သတ်မှတ်ရက်ပြည့်မြောက်၍ ကန့်ကွက်သူမရှိပါက အရောင်းအဝယ်ကိစ္စကို ဥပဒေနှင့်အညီ ဆက်လက်ဆောင်ရွက်သွားမည်ဖြစ်ပါကြောင်း အများသိစေရန် အသိပေးကြေညာအပ်ပါသည်။

လွှဲအပ်ညွှန်ကြားချက်အရ-

ဒေါ်အေးအေးနိုင်

တရားလွှတ်တော်ရှေ့နေ

အမှတ်(ဆ-၇/စ၅-က)၊ လမ်း၇၀(အေ)လမ်း၊ ၁၀၈ လမ်းနှင့် ၁၀၉ လမ်းကြား၊ (၁၀၉ လမ်းမှ ဝင်ရမည်။)၊ မြို့သစ်(၂)ရပ်ကွက်၊ ချမ်းမြသာစည်မြို့နယ်၊ မန္တလေးမြို့။ ဖုန်း ၀၉-၄၃၁၁၀၇၆၀

အများသိစေရန် ကြေညာခြင်း

မန္တလေးတိုင်းဒေသကြီး၊ ပြင်ဦးလွင်ခရိုင်၊ ပြင်ဦးလွင်မြို့နယ်၊ အောင်ချမ်းသာကျေးရွာအုပ်စု၊ အင်သာကျေးရွာအတွင်းရှိ ကွင်းအမှတ်(၆၅၄+ ၆၅၄-က)၊ ဦးပိုင်အမှတ်(၂၆/၆၉)ဟုသတ်မှတ်၍ ဒေါ်ရွှေ အမည်ဖြင့် အခွန်ထမ်းခဲ့သော မြေဧရိယာအတွင်းမှ ဝန်းခြံအုတ်တံတိုင်းကာရံပြီး အရှေ့အနောက်ပေ(၄၀)× တောင်မြောက်(၇၃)ပေ ဧရိယာအကျယ်အဝန်းရှိ မြေနှင့် ယင်းမြေပေါ်ရှိ မြေပေါ်မြေအောက် အကျိုးခံစားခွင့်အရပ်ရပ်အားလုံးတို့ကို အရပ်ကတိစာချုပ်အဆင့်ဆင့်ဖြင့် တရားဝင်ဝယ်ယူပိုင်ဆိုင်ထားပြီး လွှဲပြောင်းရောင်းချပိုင်ခွင့်ရှိကြောင်း ပြောဆိုဝန်ခံကတိပြုသူများဖြစ်သည့် ဦးကိုလွင်(ဘ)ဦးလှစိန်(၅/ ဟမလ(နိုင်)၀၅၂၉၆၄)ကိုင်ဆောင်သူနှင့် ဒေါ်လှိုင်လှိုင်မော်(ဘ)ဦးညွန့်မောင်(၉/မမန(နိုင်)၀၉၁၀၆၅)ကိုင်ဆောင်သူတို့ထံမှ ကျွန်ုပ်၏မိတ်ဆွေက အပြီးအပိုင်လွှဲပြောင်းဝယ်ယူရန် သဘောတူညီသဖြင့် ရောင်းကြေးငွေ၏ တစ်စိတ်တစ်ဒေသကို ပေးချေထားပြီးဖြစ်ပါသည်။

အဆိုပါ မြေကွက်အရောင်းအဝယ်နှင့်ပတ်သက်၍ ကန့်ကွက်လိုသူများရှိပါက ခိုင်လုံသည့်စာချုပ်စာတမ်းမူရင်းများဖြင့် ဤကြေညာစာပါသည့်ရက်မှစ၍ (၇)ရက်အတွင်း ကျွန်ုပ်ထံသို့ လာရောက်ကန့်ကွက်နိုင်ပါသည်။ သတ်မှတ်ရက်အတွင်း ကန့်ကွက်မှုမရှိပါက အရောင်းအဝယ်ကို ပြီးစီးသည်အထိ ဆက်လက်ဆောင်ရွက်သွားမည်ဖြစ်ကြောင်း ကြေညာအပ်ပါသည်။

လွှဲအပ်သူများ

၁။ ဒေါ်နန်းချင်းချင်း(ဘ)ဦးဆိုင်
၃/ဖပန(နိုင်)၀၅၃၉၆၈

၂။ ဒေါ်ဗျာဝမ်းမီး(ဘ)ဦးအဆိုင်မာ
၁၃/သနန(နိုင်)၀၆၀၉၅၀

ဝယ်ယူသူ၏ လွှဲအပ်ချက်အရ-

ဦးစိုးရန်ပိုင်(LL.B)

အထက်တန်းရှေ့နေ

(Thu Ta Law Firm)

စစ်သည်ခြံ၊ သုခမင်္ဂလာ(၂)ရပ်ကွက်၊ ပုသိမ်ကြီးမြို့နယ်၊ မန္တလေးတိုင်းဒေသကြီး။ ဖုန်း ၀၉-၂၂၁၂၀၅၅၊ ၀၉-၄၀၃၇၃၃၃၆၈၊ ၀၉-၉၆၀၆၅၂၈၄၅

အများသိစေရန် အသိပေးကြေညာခြင်း

မန္တလေးတိုင်းဒေသကြီး၊ အောင်မြေသာစံခရိုင်၊ အောင်မြေသာစံမြို့နယ်၊ ညောင်ကွဲရပ်ကွက်၊ အကွက်အမှတ်(၅)၊ ဦးပိုင်အမှတ်(၂)၊ ဧရိယာ(၀ ဒသမ ၁၄၁၇)ဧက အကျယ်အဝန်းရှိ မောင်ဘိုးမှီ၊ မသိုက် အမည်ပေါက် ဘိုးဘပိုင်မြေကွက်အတွင်းမှ အနောက်ဘက်အလယ်ခြမ်းဧရိယာ(၀ ဒသမ ၀၅၆)ဧက အကျယ်အဝန်းရှိ ဘိုးဘပိုင်မြေကွက်အစိတ်အပိုင်းနှင့် ယင်းမြေကွက်ပေါ်ရှိ ဝင်းခြံအကာအရံ၊ ပေါက်ရောက်သစ်ပင်၊ နေထိုင်အကျိုးခံစားခွင့်အရပ်ရပ်အားလုံးတို့ကို အရပ်ကတိအရောင်းအဝယ်စာချုပ်ဖြင့် မိမိတို့ တရားဝင်လက်ရှိပိုင်ဆိုင်ကြောင်း ဝန်ခံကတိပြုကာ အဆိုပြုရောင်းချသူ (၁)ဦးကျော်မြင့်အောင်(ဘ)ဦးစိုးမြင့်(၉/မနမ(နိုင်)၀၀၁၀၈၉)နှင့် (၂)ဒေါ်တင်တင်မြိုင်(ဘ)ဦးတင်ငွေ(၉/မနမ(နိုင်)၀၃၄၉၈၄)တို့က ပြန်လည်လွှဲပြောင်းရောင်းချပိုင်ခွင့်ရှိကြောင်း ကျွန်ုပ်တို့အမှုသည်ထံ အဆိုပြုပြောဆိုကမ်းလှမ်းလာသဖြင့် ကျွန်ုပ်တို့အမှုသည်ကလည်း ဝယ်ယူရန်သဘောတူညီပြီး ရောင်းကြေးငွေ၏ တစ်စိတ်တစ်ဒေသအဖြစ် စရန်ငွေများ ပေးချေထားပြီးဖြစ်ပါသည်။

အထက်ပါ အရောင်းအဝယ်ကိစ္စနှင့်ပတ်သက်၍ ပိုင်ရေးပိုင်ခွင့်ရှိသူ မည်သူမဆို ကန့်ကွက်လိုပါက ဤကြေညာပါသည့်ရက်မှစ၍ (၇)ရက်အတွင်း ခိုင်လုံသော စာချုပ်စာတမ်းအထောက်အထား(မူရင်း)များဖြင့် ကျွန်ုပ်တို့ထံသို့ လာရောက်ကန့်ကွက်နိုင်ပါသည်။ သတ်မှတ်ရက်အတွင်း ကန့်ကွက်မည့်သူမရှိပါက ဤအရောင်းအဝယ်ကိစ္စကို ဥပဒေနှင့်အညီ တရားဝင် ဆက်လက်ဆောင်ရွက်သွားမည်ဖြစ်ကြောင်း အများသိစေရန် အသိပေးကြေညာလိုက်ပါသည်။

ဝယ်ယူသူ၏ လွှဲအပ်ညွှန်ကြားချက်အရ-

ဒေါ်ခင်လပြည့် (ဥပဒေတွဲ)

ဦးအောင်မျိုးထွန်း(ဥပဒေတွဲ) ဦးထက်ပိုင်စိုး(ဥပဒေတွဲ) ဒေါ်ဝင်းမာ(ဥပဒေတွဲ) ဒေါ်ထက်ထက်လှိုင်(ဥပဒေတွဲ)

တရားလွှတ်တော်ရှေ့နေများ

ဦးကျော်ရဲအောင်(ဥပဒေတွဲ)

အထက်တန်းရှေ့နေ

ရုံးခန်း- လမ်း၃၀နှင့် ၃၁လမ်းကြား။ ၇၁လမ်းနှင့် ၇၂လမ်းကြား။ ရန်မျိုးလုံရပ်ကွက်၊ ချမ်းအေးသာစံမြို့နယ်၊ မန္တလေးမြို့။

ဖုန်း ➢ ၀၉-၂၀၄၄၉၂၆၊ ၀၉-၇၄၂၄၄၉၂၆၊ ၀၉-၉၄၀၇၉၀၀၉၉၊ ၀၉-၇၉၇၃၅၀၀၇၁၊ ၀၉-၄၀၂၆၄၇၆၂၄

အများသိစေရန် ကြေညာခြင်း

မန္တလေး၊ ချမ်းမြသာစည်မြို့နယ်၊ အောင်သာယာရပ်ကွက်၊ အကွက်အမှတ်(ဇဇ-၃၃)၊ ဦးပိုင်နံပါတ်(၁၇၀) ဟုခေါ်တွင်သော မြေဧရိယာ(၀ ဒသမ ၀၂၇၅)ဧက၊ (ပေ ၃၀ × ပေ ၄၀)အကျယ်အဝန်းရှိ မြေကွက်မှာ ဦးမျိုးအောင်နှင့် ဦးလှအုန်း(ဘ)ဦးလှမောင်(AE-၂၄၇၇၀၂)တို့အမည်များဖြင့် မြေနေရာချထားပေးခြင်းခံခဲ့ရသည့် မြေကွက်ဖြစ်ပါသည်။ အထက်ပါမြေကွက်ထဲမှ အရှေ့ဘက်ခြမ်း(၁၅ ပေ× ပေ ၄၀)အကျယ်အဝန်းရှိ မြေကွက်နှင့် ယင်းမြေကွက်ပေါ်ရှိ (၁)ထပ်အိမ်(ရေ+မီးအပါအဝင်)၏ နေထိုင်ပိုင်ဆိုင်ခွင့်၊ အကျိုးခံစားခွင့်အရပ်ရပ်တို့ကို လက်ရှိလက်ရောက် ဝယ်ယူပိုင်ဆိုင်ထားပြီး လွှဲပြောင်းရောင်းချပိုင်ခွင့်ရှိကြောင်း ပြောဆိုကြေညာဝန်ခံကတိပြုသူများဖြစ်သည့် ဦးကျော်အေး(ဘ)ဦးပညာ(၁၃/ကမန(နိုင်)၀၁၄၂၁၃)(ပါ-၄)ဦးတို့ထံက ကျွန်ုပ်၏မိတ်ဆွေက အပြီးအပိုင် လွှဲပြောင်းဝယ်ယူရန် သဘောတူညီသဖြင့် ရောင်းကြေးငွေ၏တစ်စိတ်တစ်ဒေသကို ပေးချေထားပြီးဖြစ်ပါသည်။

အထက်ပါမြေကွက် အရောင်းအဝယ်နှင့်ပတ်သက်၍ ကန့်ကွက်လိုသူများရှိပါက ခိုင်လုံသည့်စာချုပ်စာတမ်းမူရင်းများဖြင့် ဤကြေညာပါသည့်ရက်မှစ၍ (၇)ရက်အတွင်း ကျွန်ုပ်ထံသို့ လာရောက်ကန့်ကွက်နိုင်ပါသည်။ သတ်မှတ်ရက်အတွင်း ကန့်ကွက်မှုမရှိပါက အရောင်းအဝယ်ကို ပြီးစီးသည်အထိ ဆက်လက်ဆောင်ရွက်သွားမည်ဖြစ်ကြောင်း အများသိစေရန် ကြေညာအပ်ပါသည်။

ဝယ်ယူသူ၏ လွှဲအပ်ညွှန်ကြားချက်အရ-

ဦးနေဇော်ဦး LL.B

(တရားလွှတ်တော်ရှေ့နေ)

(ဗဗ-၄)၊ ထွန့်တုံးရပ်ကွက်၊ ချမ်းမြသာစည်မြို့နယ်၊ မန္တလေးမြို့။ ဖုန်း ၀၉-၄၃၁၈၅၉၁၀

အများသိစေရန် ကြေညာခြင်း

မန္တလေးတိုင်းဒေသကြီး၊ အောင်မြေသာစံခရိုင်၊ ပုသိမ်ကြီးမြို့နယ်၊ ရန်ကင်းသာယာရပ်ကွက်၊ ကွင်း၊ အကွက်အမှတ်(၄၉၇/ပုသိမ်ကြီး)၊ ဦးပိုင်အမှတ်(ခ/၅၈)၊ ဦးစိုးမြင့် ဂရန်အမည်ပေါက်မြေကွက်၊ အကျယ်ပေ (၃၀× ၄၀)အတွင်းမှ အနောက်ဘက်ခြမ်း(၁၅ ပေ× ပေ ၄၀)အကျယ်အဝန်းရှိ မြေကွက်နှင့် ယင်းမြေကွက်ပေါ်ရှိ ပိုင်ဆိုင်အကျိုးခံစားခွင့်အရပ်ရပ်တို့အား လက်ရှိပိုင်ဆိုင်ပြီး ရောင်းချပိုင်ခွင့်ရှိသည်ဟု အဆိုပြုသူ ဒေါ်ယမင်းထွန်း(ဘ)ဦးတင်ချို့ဝင်း(၉/မဟမ(နိုင်)၀၃၀၂၀၆)ကိုင်ဆောင်သူထံမှ ကျွန်ုပ်၏ မိတ်ဆွေဖြစ်သူက အပြီးအပိုင် ဝယ်ယူရန်အတွက် ရောင်းကြေးငွေ၏တစ်စိတ်တစ်ဒေသကို စရန်ငွေအဖြစ် ပေးချေထားပြီးဖြစ်ပါသည်။

အဆိုပါ အရောင်းအဝယ်ကိစ္စနှင့်ပတ်သက်၍ ကန့်ကွက်လိုသူများရှိပါက ဤကြေညာပါသည့်ရက်မှ (၁၄)ရက်အတွင်း ကျွန်ုပ်ထံသို့ ခိုင်လုံသောစာရွက်စာတမ်း၊ စာချုပ်စာတမ်း၊ အထောက်အထားမူရင်းများနှင့်တကွ လာရောက်ကန့်ကွက်နိုင်ပါကြောင်းနှင့် သတ်မှတ်ရက်ကျော်၍ ကန့်ကွက်မည့်သူမရှိပါက အရောင်းအဝယ်ကိစ္စအား ဥပဒေနှင့်အညီ ဆက်လက်ဆောင်ရွက်သွားမည်ဖြစ်ကြောင်း အများသိစေရန် ကြေညာအပ်ပါသည်။

လွှဲအပ်ညွှန်ကြားချက်အရ-

ဒေါ်ခင်သူ (LL.B, D.B.L, D.I.L)

(တရားလွှတ်တော်ရှေ့နေ)

ရန်ကင်းသာယာရပ်ကွက်၊ ပုသိမ်ကြီးမြို့၊ မန္တလေးတိုင်းဒေသကြီး။ ဖုန်း ၀၉-၂၅၁၀၁၀၂၀၈

ဦးကျော်သန့်နှင့် အများသိစေရန် ပြန်လည်ရှင်းလင်းကြေညာခြင်း

၁။ (၅-၁၂-၂၀၂၅)ရက်စွဲပါ မန္တလေးသတင်းစာ စာမျက်နှာ(၂၅)တွင် ဖော်ပြပါရှိသည့် ကြေညာချက်နှင့် ပတ်သက်၍ စစ်ကိုင်းတိုင်းဒေသကြီး၊ စစ်ကိုင်းမြို့၊ ရွှေမင်းဝံရပ်ကွက်နေ ဦးဖိုးရှမ်း၏သား ဦးကျော်စိုး(၅/စကန(နိုင်)၀၂၁၁၅၆)၏ လွှဲအပ်ညွှန်ကြားချက်အရ ပြန်လည်ရှင်းလင်းကြေညာအပ်ပါသည်။

၂။ စစ်ကိုင်းတိုင်းဒေသကြီး၊ စစ်ကိုင်းမြို့၊ ရွှေမင်းဝံရပ်ကွက်ရှိ ကွင်းအမှတ်-၇၉၇(ရွာထောင်အရှေ့)၊ ဦးပိုင်အမှတ်(ခ-၁၈၃)၊ ဧရိယာ(၀ ဒသမ ၁၁၀)ဧကရှိ မြေကွက်အား ဦးကျော်သန့်၏မိခင် သက်ရှိထင်ရှားရှိစဉ် (၁၆-၁၂-၂၀၂၀)ရက်က မြေကွက်အရောင်းအဝယ်စာချုပ် ချုပ်ဆိုကာ ဦးကျော်စိုး ဝယ်ယူထားသည့် မြေကွက်ဖြစ်ပါသည်။ ယင်းမြေကွက်အရောင်းအဝယ်စာချုပ်အား မှတ်ပုံတင်စာချုပ် ချုပ်ဆိုရန် ပြုလုပ်ချိန် ဦးမင်းသိန်းဆိုသူမှ စစ်ကိုင်းမြို့နယ်တရားရုံးတော်၏ ရာဇဝတ်ကြီးမှုအမှတ်-၁၇/၂၀၂၃ တွင် ဦးတိုက်လျှောက်ထား တရားစွဲဆိုခဲ့ရာ ဦးကျော်စိုးအပေါ် ရာဇသတ်ကြီးပုဒ်မ-၄၄၇၊ ၄၂၇ တို့ဖြင့် အရေးယူခဲ့ပြီး အမှုအား စစ်ဆေးစဉ် ဦးကျော်သန့်ကိုယ်တိုင် ဦးကျော်စိုး၏ သက်သေအဖြစ် ကတိသစ္စာပြု၍ တရားရုံးရှေ့မှောက်၌ ထွက်ဆိုချက်ပေးခဲ့ရာ ဦးကျော်စိုးနှင့် ဒေါ်နီလာ၊ ဦးကျော်သန့်၊ မခင်ဖြူစင်တို့ အရောင်းအဝယ်ပြုလုပ်ခဲ့ကြောင်း စာချုပ်ပေါ်ရှိ လက်မှတ်မှာ ဦးကျော်သန့် လက်မှတ်မှန်ကြောင်း ထွက်ဆိုခဲ့ပြီး အဆိုပါအမှု၌ ဦးကျော်စိုးအားအမှုမှ အပြီးအပြတ်လွှတ်ကြောင်း (၂၉-၂-၂၀၂၄)ရက်နေ့စွဲပါ စီရင်ချက်အမိန့်အား ချမှတ်ခဲ့ပါသည်။

၃။ စစ်ကိုင်းမြို့နယ်တရားရုံးတော်၏ (၂၉-၂-၂၀၂၄)ရက်စွဲပါ စီရင်ချက်အမိန့်အပေါ် စစ်ကိုင်းတိုင်းဒေသကြီးတရားလွှတ်တော်၏ ရာဇဝတ်အယူခံမှုအမှတ်-၆၇/၂၀၂၄ တွင် ချမှတ်သော (၂၃-၁၀-၂၀၂၄)ရက်စွဲပါ စီရင်ချက်အမိန့်ဖြင့် အတည်ပြုခဲ့ပြီးလည်းဖြစ်ပါသည်။

၄။ ဦးကျော်သန့်၊ ဒေါ်ခင်ဖြူစင်တို့အနေဖြင့် ဦးကျော်စိုးအား ရောင်းချထားသည့် အထက်အပိုဒ်(၂)ပါ မြေကွက်အရောင်းအဝယ်ကိစ္စအား ဆက်လက်အတည်ပြုဆောင်ရွက်နိုင်ရန် မြေကွက်ပိုင်ဆိုင်မှုနှင့်ပတ်သက်၍ ဦးကျော်သန့်၊ ဒေါ်ခင်ဖြူစင်တို့သာ ပိုင်ဆိုင်ကြောင်း ကတိသစ္စာပြုလွှာကို (၂၅-၃-၂၀၂၄)ရက်တွင် စစ်ကိုင်းခရိုင်တရားရုံးတော်၌ ပြုလုပ်ပေးခဲ့ပြီး (၂၅-၃-၂၀၂၄)ရက်စွဲပါ မြေကွက်အရောင်းအဝယ်စာချုပ်အား စစ်ကိုင်းမြို့နယ်စာချုပ်စာတမ်း မှတ်ပုံတင်ရုံးစာချုပ်စာတမ်းမှတ်ပုံတင်အရာရှိရှေ့မှောက်တွင် မြေကွက်ရောင်းဝယ်ခြင်းမှန်ကန်ကြောင်း ပြောဆိုကာ ၂၀၂၄ ခုနှစ် စာချုပ်အမှတ် ၀၃၆/၂၀၂၄ အား ချုပ်ဆိုပေးခဲ့ကြသဖြင့် ဦးကျော်စိုးသည် ဦးကျော်သန့်တို့ မောင်နှမနှစ်ဦးနှင့် ချုပ်ဆိုခဲ့သည့် မှတ်ပုံတင်စာချုပ်အရ မြေဂရန်လျှောက်ထားခဲ့ပါသည်။

၅။ ဦးကျော်စိုး၏ မြေဂရန်လျှောက်ထားမှုနှင့်ပတ်သက်၍ စစ်ကိုင်းခရိုင်အထွေထွေအုပ်ချုပ်ရေးဦးစီးဌာနက ဂရန်အမှုတွဲတည်ဆောက်ကာ ကန့်ကွက်ရန်ရှိ၊ မရှိ သတင်းစာတွင် ကြေညာထည့်သွင်းပြီးနောက် ဦးကျော်သန့်၊ ဒေါ်ခင်ဖြူစင် တို့အပါအဝင် မည်သူတစ်ဦးတစ်ယောက်မှ ကန့်ကွက်သူမရှိသည့်အတွက် ဂရန်ထုတ်ပေးခဲ့ပြီးလည်း ဖြစ်ပါသည်။

၆။ ဦးကျော်သန့်အနေဖြင့် စစ်ကိုင်းမြို့နယ် တရားရုံးတော်တွင် မြေကွက်အား ရောင်းချခဲ့ကြောင်း အတိအလင်းထွက်ဆိုချက်ပေးခြင်း၊ စာချုပ်စာတမ်း မှတ်ပုံတင်အရာရှိရှေ့တွင်လည်း ရောင်းချခြင်း မှန်ကန်ကြောင်း ထွက်ဆိုချက်ပေးခြင်းတို့ ပြုလုပ်ခဲ့ပါလျက် အရောင်းအဝယ်အတွက် လက်မှတ်ရေးထိုးခဲ့ခြင်း မဟုတ်ကြောင်း အများသိစေရန် ကြေညာခြင်းသည် မမှန်မကန်ကြေညာခဲ့ခြင်းသာဖြစ်ပြီး ဝယ်ယူသူ ဦးကျော်စိုး၏ ဂုဏ်သိက္ခာကိုလည်း ထိခိုက်စေပါသည်။

၇။ သို့ပါသောကြောင့် ဦးကျော်သန့်အနေဖြင့် (၅-၁၂-၂၀၂၅)ရက်စွဲပါ အများသိစေရန် ကြေညာခြင်းအား ပြန်လည်ရုပ်သိမ်းပေးစေလိုပါသည်။ ဦးကျော်သန့်အနေဖြင့် ကြေညာချက်အား ပြန်လည်ရုပ်သိမ်းပေးခြင်းမပြုလျှင် ဦးကျော်စိုးသည် ဥပဒေနှင့်အညီ တရားစွဲဆိုဆောင်ရွက်ခြင်းများ ပြုလုပ်သွားမည်ဖြစ်ပါကြောင်း ဦးကျော်သန့်နှင့် အများသိစေရန် ပြန်လည်ရှင်းလင်းအသိပေးကြေညာအပ်ပါသည်။

လွှဲအပ်ညွှန်ကြားသူ

ဦးကျော်စိုး(ဘ)ဦးဖိုးရှမ်း

၅/စကန(နိုင်)၀၂၁၁၅၆

လွှဲအပ်ညွှန်ကြားချက်အရ-

ဦးရဲဝင်းသန်း(LL.B,LL.M)

တရားလွှတ်တော်ရှေ့နေ(စဉ်-၈၁၂၄)

ဧယျာတိုးချဲ့ရပ်ကွက်၊ စစ်ကိုင်းမြို့။ ဖုန်း ၀၉-၄၀၀၅၃၉၁၇၇

ဦးကျော်သူအောင်(LL.B)တရားလွှတ်တော်ရှေ့နေ
(စဉ်-၁၅၁၀၅/၁၃-၁၂-၂၀၁၈)
မြို့သစ်ရပ်ကွက်၊ စစ်ကိုင်းမြို့။ ဖုန်း ၀၉-၄၀၀၄၆၁၁၉၆

ဦးခွဲမင်းနိုင်(LL.B)အထက်တန်းရှေ့နေ
(စဉ်-၅၆၈၄၃/၁၁-၃-၂၀၂၅)
ပိုးတန်းရပ်ကွက်၊ စစ်ကိုင်းမြို့။ ဖုန်း ၀၉-၄၀၂၆၈၃၄၇၆

အများသိစေရန် ကြေညာခြင်း

မန္တလေး၊ ပြည်ကြီးတံခွန်မြို့နယ်၊ (စ)ရပ်ကွက်၊ အကွက်အမှတ်(တတ-၄၁)၊ ဦးပိုင်နံပါတ်(၆၀)ဟု ခေါ်တွင်သော မြေဧရိယာ(၀ ဒသမ ၀၅၅၁)ဧက၊ ပေ(၆၀×၄၀) အကျယ်အဝန်းရှိ ဦးသာဒွေး အမည်ဖြင့် မြေနေရာချထားပေးခြင်းခံခဲ့ရသည့် မြေကွက်၏ တောင်ဘက်အစွန်ဆုံးအခြမ်း ပေ(၂၅×၄၀)ထဲမှ မြောက်ဘက်ပိုင်းပေ(၁၀× ၄၀)အကျယ်အဝန်းရှိ မြေကွက်နှင့် ယင်းမြေကွက်၏ ပိုင်ဆိုင်ခွင့်၊ အကျိုးခံစားခွင့်အရပ်ရပ်တို့ကို လက်ရှိလွှဲပြောင်းဝယ်ယူထားပြီး လွှဲပြောင်းရောင်းချပိုင်ခွင့်ရှိကြောင်း ပြောဆိုဝန်ခံကတိပြုသူ ဒေါ်ဝင်းဝင်းဟန်(ဘ)ဦးဟံထွေး(၉/မရမ(နိုင်)၀၈၁၄၇၄)ထံမှ ကျွန်ုပ်၏မိတ်ဆွေက အပြီးအပိုင် လွှဲပြောင်းဝယ်ယူရန် သဘောတူညီသဖြင့် ရောင်းကြေးငွေ၏ တစ်စိတ်တစ်ဒေသကို ပေးချေထားပြီး ဖြစ်ပါသည်။

အထက်ပါမြေကွက် အရောင်းအဝယ်နှင့်ပတ်သက်၍ ကန့်ကွက်လိုသူများရှိပါက ခိုင်လုံသည့် စာချုပ်စာတမ်းမူရင်းများဖြင့် ဤကြေညာပါသည့်ရက်မှစ၍ (၇)ရက်အတွင်း ကျွန်ုပ်ထံသို့ လာရောက်ကန့်ကွက်နိုင်ပါသည်။ သတ်မှတ်ရက်အတွင်း ကန့်ကွက်မှုမရှိပါက အရောင်းအဝယ်ကို ပြီးစီးသည်အထိ ဆက်လက်ဆောင်ရွက်သွားမည်ဖြစ်ကြောင်း အများသိစေရန် ကြေညာအပ်ပါသည်။

ဝယ်ယူသူ၏လွှဲအပ်ချက်အရ-
ဒေါ်သူစာဝင်း (LL.B) တရားလွှတ်တော်ရှေ့နေ
၅၄လမ်း၊ ၁၂၅လမ်းနှင့် ၁၂၆လမ်းကြား၊ (စ)ရပ်ကွက်၊ ပြည်ကြီးတံခွန်မြို့နယ်၊ မန္တလေးမြို့။ ဖုန်း ၀၉-၂၅၉၀၄၅၄၀၀

အများသိရှိစေရန် ကြေညာခြင်း

မန္တလေး၊ ချမ်းမြသာစည်မြို့နယ်၊ မြရည်နန္ဒာရပ်ကွက်၊ အကွက်အမှတ်(မမ-၁၂)၊ ဦးပိုင်အမှတ်(၁၀၈)၊ ဧရိယာ(၀ ဒသမ ၀၂၇၅)ဧက အကျယ်အဝန်းရှိ ဂရန်မြေကွက်သည် ဒေါ်နန်းလောင်နွမ်း အမည်ပေါက် ဂရန်မြေကွက်ဖြစ်ပြီး ယခုရောင်းချသူများဖြစ်ကြသော (၁)ဒေါ်မာဘောက်(ဘ)ဦးစင်းယူတူး(၁/မညန(နိုင်)၁၁၇၇၄၃)၊ (၂)ဒေါ်ယုယုလွင်(ဘ)ဦးအိုက်ကျော်(၁၃/တကန(နိုင်)၃၀၈၇၄၁)ကိုင်ဆောင်သူတို့မှ အရပ်ကတိစာချုပ်အဆင့်ဆင့်၊ နိုတြီကိုယ်စားလှယ်လွှဲစာအဆင့်ဆင့်တို့ဖြင့် လက်ရှိလက်ရောက် တရားဝင်ပိုင်ဆိုင်ထားပြီး လွှဲပြောင်းရောင်းချပိုင်ခွင့် အပြည့်အဝရှိသည်ဟု ဝန်ခံကတိပြုပြောဆိုရောင်းချသဖြင့် ကျွန်ုပ်၏မိတ်ဆွေက ဝယ်ယူရန် သဘောတူညီပြီး ရောင်းကြေးငွေ၏ တစ်စိတ်တစ်ဒေသကို စရန်ငွေအဖြစ် ပေးချေထားပြီး ဖြစ်ပါသည်။

အဆိုပါ အရောင်းအဝယ်ကိစ္စနှင့်ပတ်သက်၍ ကန့်ကွက်လိုသူများရှိပါက ခိုင်လုံတိကျသော ပိုင်ဆိုင်မှု စာချုပ်စာတမ်းမူရင်းများဖြင့် (၁၀)ရက်အတွင်း ကျွန်ုပ်တို့ထံသို့ လာရောက်တင်ပြကန့်ကွက်နိုင်ပါသည်။ ကန့်ကွက်သူမရှိပါ အရောင်းအဝယ်အား ဥပဒေနှင့်အညီ ပြီးစီးသည်အထိ ဆက်လက်ဆောင်ရွက်သွားမည်ဖြစ်ပါကြောင်း အများသိစေရန် ကြေညာအပ်ပါသည်။

ဝယ်ယူသူ၏ လွှဲအပ်ညွှန်ကြားချက်အရ -
ဒေါ်နန်းဆိုင်ပွဲ(ခ)ဒေါ်နိုင်စာထွန်း (LL.B)
ဒေါ်ချယ်ရီမို့မို့သိန်း (LL.B)   ဒေါ်အေးနိုင်ညွန့် (LL.B)
တရားလွှတ်တော်ရှေ့နေများ
အကွက်(ဝ-၁၀/၆၃)၊ (က)ရပ်ကွက်၊ ပြည်ကြီးတံခွန်မြို့နယ်၊ မန္တလေးမြို့။
ဖုန်း ၀၉-၄၃၀၁၁၉၁၆၊ ၀၉-၇၇၆၅၁၁၆၆၀၊ ၀၉-၂၅၉၀၀၁၀၅၆၊ ၀၉-၄၄၄၀၁၇၆၈၃

အများသိစေရန် ကြေညာခြင်း

မန္တလေး၊ ချမ်းမြသာစည်မြို့နယ်၊ မြရည်နန္ဒာရပ်ကွက်၊ အကွက်အမှတ်(မမ-၅)၊ ဦးပိုင်နံပါတ်(၃၅)ဟု ခေါ်တွင်သော မြေဧရိယာ(၀ ဒသမ ၀၅၅၁)ဧက၊ ပေ(၄၀×၆၀) အကျယ်အဝန်းရှိ မြေကွက်မှာ ဒေါ်ခင်နှင်းဝေ(ဘ)ဦးညိုဝင်း(၅/ဝသန(နိုင်)၀၃၅၄၃၀) အမည်ဖြင့် ဂရန်ရရှိထားသည့် မြေကွက်ဖြစ်ပါသည်။ အထက်ပါမြေကွက်နှင့် ယင်းမြေကွက်၏ နေထိုင်ပိုင်ဆိုင်ခွင့်၊ အကျိုးခံစားခွင့်အရပ်ရပ်တို့ကို လက်ရှိလက်ရောက် ဝယ်ယူပိုင်ဆိုင်ထားပြီး လွှဲပြောင်းရောင်းချပိုင်ခွင့်ရှိကြောင်း ပြောဆိုကြေညာဝန်ခံကတိပြုသူဖြစ်သည့် ဦးအောင်နိုင်လင်း(ဘ)ဦးမိုတီလားလ်(၅/တမန(နိုင်)၀၅၁၉၉၉)ထံက ကျွန်ုပ်၏မိတ်ဆွေက အပြီးအပိုင် လွှဲပြောင်းဝယ်ယူရန် သဘောတူညီသဖြင့် ရောင်းကြေးငွေ၏ တစ်စိတ်တစ်ဒေသကို ပေးချေထားပြီး ဖြစ်ပါသည်။ အထက်ပါမြေကွက် အရောင်းအဝယ်နှင့်ပတ်သက်၍ ကန့်ကွက်လိုသူများရှိပါက ခိုင်လုံသည့် စာချုပ်စာတမ်းမူရင်းများဖြင့် ဤကြေညာပါသည့်ရက်မှစ၍ (၇)ရက်အတွင်း ကျွန်ုပ်ထံသို့ လာရောက်ကန့်ကွက်နိုင်ပါသည်။ သတ်မှတ်ရက်အတွင်း ကန့်ကွက်မှုမရှိပါက အရောင်းအဝယ်ကို ပြီးစီးသည်အထိ ဆက်လက်ဆောင်ရွက်သွားမည်ဖြစ်ကြောင်း အများသိစေရန် ကြေညာအပ်ပါသည်။

ဝယ်ယူသူ၏ လွှဲအပ်ညွှန်ကြားချက်အရ-
ဦးနေဇော်ဦး (LL.B)
(တရားလွှတ်တော်ရှေ့နေ)
(ဖဖ-၄)၊ ထွန်းတုံးရပ်ကွက်၊ ချမ်းမြသာစည်မြို့နယ်၊ မန္တလေးမြို့ ။ ဖုန်း ၀၉-၄၃၁၈၅၉၁၀

အများသိစေရန် ကြေညာခြင်း

မန္တလေး၊ ချမ်းမြသာစည်မြို့နယ်၊ အောင်သာယာရပ်ကွက်၊ အကွက်အမှတ်(ဇဇ-၃၃)၊ ဦးပိုင်နံပါတ်(၃၇)ဟု ခေါ်တွင်သော မြေဧရိယာ(၀ ဒသမ ၀၂၇၅)ဧက၊ ပေ(၃၀×၄၀) အကျယ်အဝန်းရှိ မြေကွက်မှာ ဦးပိုက်(ဘ)ဦးဘရီ(၉/မနတ(နိုင်)၀၆၄၁၃၃) အမည်ဖြင့် မြေနေရာချထားပေးခြင်းခံခဲ့ရသည့် မြေကွက်ဖြစ်ပါသည်။ အထက်ပါမြေကွက်ထဲမှ အရှေ့ဘက်ခြမ်းပေ(၂၀× ၄၀)အကျယ်အဝန်းရှိ မြေကွက်နှင့် ယင်းမြေကွက်ပေါ်ရှိ အဆောက်အအုံ(၂)လုံး၊ (ရေ+မီး အပါအဝင်)၏ နေထိုင်ပိုင်ဆိုင်ခွင့်၊ အကျိုးခံစားခွင့်အရပ်ရပ်တို့ကို လက်ရှိလက်ရောက်မြေနေရာရရှိပိုင်ဆိုင်ထားပြီး လွှဲပြောင်းရောင်းချပိုင်ခွင့်ရှိကြောင်း ပြောဆိုကြေညာဝန်ခံကတိပြုသူဖြစ်သည့် ဦးပိုက်(ဘ)ဦးဘရီ(၉/မနတ(နိုင်)၀၆၄၁၃၃)ထံက ကျွန်ုပ်၏မိတ်ဆွေက အပြီးအပိုင် လွှဲပြောင်းဝယ်ယူရန် သဘောတူညီသဖြင့် ရောင်းကြေးငွေ၏ တစ်စိတ်တစ်ဒေသကို ပေးချေထားပြီး ဖြစ်ပါသည်။ အထက်ပါမြေကွက်အရောင်းအဝယ်နှင့်ပတ်သက်၍ ကန့်ကွက်လိုသူများရှိပါက ခိုင်လုံသည့် စာချုပ်စာတမ်းမူရင်းများဖြင့် ဤကြေညာပါသည့်ရက်မှစ၍ (၇)ရက်အတွင်း ကျွန်ုပ်ထံသို့ လာရောက်ကန့်ကွက်နိုင်ပါသည်။ သတ်မှတ်ရက်အတွင်း ကန့်ကွက်မှုမရှိပါက အရောင်းအဝယ်ကို ပြီးစီးသည်အထိ ဆက်လက်ဆောင်ရွက်သွားမည်ဖြစ်ကြောင်း အများသိစေရန် ကြေညာအပ်ပါသည်။

ဝယ်ယူသူ၏ လွှဲအပ်ညွှန်ကြားချက်အရ-
ဦးနေဇော်ဦး (LL.B)(တရားလွှတ်တော်ရှေ့နေ)
(ဖဖ-၄)၊ ထွန်းတုံးရပ်ကွက်၊ ချမ်းမြသာစည်မြို့နယ်၊ မန္တလေးမြို့ ။ ဖုန်း ၀၉-၄၃၁၈၅၉၁၀

အများသိစေရန် ကြေညာခြင်း

မန္တလေး၊ ချမ်းမြသာစည်မြို့နယ်၊ မြရည်နန္ဒာရပ်ကွက်၊ အကွက်အမှတ်(ဗ-၂၅)၊ ဦးပိုင်နံပါတ်(၃-က)ဟု ခေါ်တွင်သော မြေဧရိယာ(၀ ဒသမ ၀၁၃၇)ဧက အကျယ်အဝန်းရှိ ဦးကိုလေး အမည်ဖြင့် မြေနေရာချထားပေးခြင်းခံခဲ့ရသည့် မြေကွက်နှင့် ယင်းမြေကွက်၏ ပိုင်ဆိုင်ခွင့်၊ အကျိုးခံစားခွင့်အရပ်ရပ်တို့ကို လက်ရှိလက်ရောက် ဝယ်ယူပိုင်ဆိုင်ထားပြီး လွှဲပြောင်းရောင်းချပိုင်ခွင့်ရှိကြောင်း ပြောဆိုဝန်ခံကတိပြုသူ ဒေါ်ကြွေကြွေ(ဘ)ဦးဘကြိုင်(၉/မနမ(နိုင်)၀၂၄၇၇၇)ထံမှ ကျွန်ုပ်တို့၏မိတ်ဆွေများက အပြီးအပိုင် လွှဲပြောင်းဝယ်ယူရန် သဘောတူညီသဖြင့် ရောင်းကြေးငွေ၏ တစ်စိတ်တစ်ဒေသကို ပေးချေထားပြီး ဖြစ်ပါသည်။

အထက်ပါမြေကွက် အရောင်းအဝယ်နှင့်ပတ်သက်၍ ကန့်ကွက်လိုသူများရှိပါက ခိုင်လုံသည့် စာချုပ်စာတမ်းမူရင်းများဖြင့် ဤကြေညာပါသည့်ရက်မှစ၍ (၇)ရက်အတွင်း ကျွန်ုပ်တို့ထံသို့ လာရောက်ကန့်ကွက်နိုင်ပါသည်။ သတ်မှတ်ရက်အတွင်း ကန့်ကွက်မှုမရှိပါက အရောင်းအဝယ်ကို ပြီးစီးသည်အထိ ဆက်လက်ဆောင်ရွက်သွားမည်ဖြစ်ကြောင်း အများသိစေရန် ကြေညာအပ်ပါသည်။

ဝယ်ယူသူများ၏လွှဲအပ်ချက်အရ-
ဦးတင်အောင်မိုး (LL.B, LL.M) တရားလွှတ်တော်ရှေ့နေ
ဒေါ်အိအိမွန် (LL.B, LL.M) တရားလွှတ်တော်ရှေ့နေ
ဒေါ်ယုသစ်ငင်အောင် (LL.M) တရားလွှတ်တော်ရှေ့နေ
ဒေါ်အေးနန္ဒာထွန်း (LL.B) တရားလွှတ်တော်ရှေ့နေ
ဒေါ်မာလာစိုး (LL.B) အထက်တန်းရှေ့နေ
ဒေါ်ဖူးသန့်မွန် (LL.B) အထက်တန်းရှေ့နေ
အမှတ်(D-၁၅၇)၊ ၆၇လမ်း၊ ၁၀၄လမ်းနှင့် ၁၀၅လမ်းကြား၊ မြို့သစ်(၁)ရပ်ကွက်၊ ချမ်းမြသာစည်မြို့နယ်၊ မန္တလေးမြို့။
ဖုန်း ၀၉-၂၀၃၂၅၆၄၊ ၀၉-၉၇၇၄၄၈၉၄၄၊ ၀၉-၄၀၂၅၉၅၀၂၁၊ ၀၉-၄၄၄၀၀၆၅၄၆

အများသိစေရန် ကြေညာခြင်း

မန္တလေး၊ ချမ်းမြသာစည်မြို့နယ်၊ မြို့သစ်(၃)ရပ်ကွက်၊ အကွက်အမှတ်(င-၁)၊ ဦးပိုင်နံပါတ်(၁၄)ဟု ခေါ်တွင်သော မြေဧရိယာ(၀ ဒသမ ၀၅၅၁)ဧက အကျယ်အဝန်းရှိ ဦးအောင်ဌေး အမည်ဖြင့် မြေနေရာချထားပေးခြင်းခံခဲ့ရသည့် မြေကွက်နှင့် ယင်းမြေကွက်၏ ပိုင်ဆိုင်ခွင့်၊ အကျိုးခံစားခွင့်အရပ်ရပ်တို့ကို လက်ရှိလက်ရောက် ဝယ်ယူပိုင်ဆိုင်ထားပြီး လွှဲပြောင်းရောင်းချပိုင်ခွင့်ရှိကြောင်း ပြောဆိုဝန်ခံကတိပြုသူ ဦးကျော်ဦး(ဘ)ဦးလီကွယ်ဖူး(၁၃/လရန(နိုင်)၁၈၈၄၀၄)ထံမှ ကျွန်ုပ်တို့၏မိတ်ဆွေက အပြီးအပိုင် လွှဲပြောင်းဝယ်ယူရန် သဘောတူညီသဖြင့် ရောင်းကြေးငွေ၏ တစ်စိတ်တစ်ဒေသကို ပေးချေထားပြီး ဖြစ်ပါသည်။

အထက်ပါမြေကွက် အရောင်းအဝယ်နှင့်ပတ်သက်၍ ကန့်ကွက်လိုသူများရှိပါက ခိုင်လုံသည့် စာချုပ်စာတမ်းမူရင်းများဖြင့် ဤကြေညာပါသည့်ရက်မှစ၍ (၇)ရက်အတွင်း ကျွန်ုပ်တို့ထံသို့ လာရောက်ကန့်ကွက်နိုင်ပါသည်။ သတ်မှတ်ရက်အတွင်း ကန့်ကွက်မှုမရှိပါက အရောင်းအဝယ်ကို ပြီးစီးသည်အထိ ဆက်လက်ဆောင်ရွက်သွားမည်ဖြစ်ကြောင်း အများသိစေရန် ကြေညာအပ်ပါသည်။

ဝယ်ယူသူ၏လွှဲအပ်ချက်အရ-
ဦးတင်အောင်မိုး (LL.B, LL.M) တရားလွှတ်တော်ရှေ့နေ
ဒေါ်အိအိမွန် (LL.B, LL.M) တရားလွှတ်တော်ရှေ့နေ
ဒေါ်ယုသစ်ငင်အောင် (LL.M) တရားလွှတ်တော်ရှေ့နေ
ဒေါ်အေးနန္ဒာထွန်း (LL.B) တရားလွှတ်တော်ရှေ့နေ
ဒေါ်မာလာစိုး (LL.B) အထက်တန်းရှေ့နေ
ဒေါ်ဖူးသန့်မွန် (LL.B) အထက်တန်းရှေ့နေ
အမှတ်(D-၁၅၇)၊ ၆၇လမ်း၊ ၁၀၄လမ်းနှင့် ၁၀၅လမ်းကြား၊ မြို့သစ်(၁)ရပ်ကွက်၊ ချမ်းမြသာစည်မြို့နယ်၊ မန္တလေးမြို့။
ဖုန်း ၀၉-၂၀၃၂၅၆၄၊ ၀၉-၉၇၇၄၄၈၉၄၄၊ ၀၉-၄၀၂၅၉၅၀၂၁၊ ၀၉-၄၄၄၀၀၆၅၄၆

အများသိစေရန် ကြေညာခြင်း

မန္တလေး၊ ပြည်ကြီးတံခွန်မြို့နယ်၊ (စ)ရပ်ကွက်၊ အကွက်အမှတ်(တတ-၂၅)၊ ဦးပိုင်နံပါတ်(၆၂)ဟု ခေါ်တွင်သော မြေဧရိယာ(၀ ဒသမ ၀၅၅၁)ဧက၊ ပေ(၆၀×၄၀) အကျယ်အဝန်းရှိ ဦးညွန့်ဆွေ အမည်ဖြင့် မြေနေရာချထားပေးခြင်းခံခဲ့ရသည့် မြေကွက်၏ တောင်ဘက်ခြမ်း ပေ(၃၀×၄၀) အကျယ်အဝန်းရှိ မြေကွက်နှင့် ယင်းမြေကွက်၏ ပိုင်ဆိုင်ခွင့်၊ အကျိုးခံစားခွင့်အရပ်ရပ်တို့ကို လက်ရှိလက်ရောက် ဝယ်ယူပိုင်ဆိုင်ထားပြီး လွှဲပြောင်းရောင်းချပိုင်ခွင့်ရှိကြောင်း ပြောဆိုဝန်ခံကတိပြုသူ ဦးကျော်တင်ထွေး(ဘ)ဦးကြွယ်(၉/မနမ(နိုင်)၀၀၃၀၄၈)ထံမှ ကျွန်ုပ်တို့၏မိတ်ဆွေက အပြီးအပိုင် လွှဲပြောင်းဝယ်ယူရန် သဘောတူညီသဖြင့် ရောင်းကြေးငွေ၏ တစ်စိတ်တစ်ဒေသကို ပေးချေထားပြီး ဖြစ်ပါသည်။

အထက်ပါမြေကွက်အရောင်းအဝယ်နှင့်ပတ်သက်၍ ကန့်ကွက်လိုသူများရှိပါက ခိုင်လုံသည့်စာချုပ်စာတမ်းမူရင်းများဖြင့် ဤကြေညာပါသည့်ရက်မှစ၍ (၇)ရက်အတွင်း ကျွန်ုပ်တို့ထံသို့ လာရောက်ကန့်ကွက်နိုင်ပါသည်။ သတ်မှတ်ရက်အတွင်း ကန့်ကွက်မှုမရှိပါက အရောင်းအဝယ်ကို ပြီးစီးသည်အထိ ဆက်လက်ဆောင်ရွက်သွားမည်ဖြစ်ကြောင်း အများသိစေရန် ကြေညာအပ်ပါသည်။

ဝယ်ယူသူ၏လွှဲအပ်ချက်အရ-
ဦးတင်အောင်မိုး (LL.B, LL.M) တရားလွှတ်တော်ရှေ့နေ
ဒေါ်အိအိမွန် (LL.B, LL.M) တရားလွှတ်တော်ရှေ့နေ
ဒေါ်ယုသစ်ငင်အောင်(LL.M) တရားလွှတ်တော်ရှေ့နေ
ဦးကြည်ယံ (LL.M) အထက်တန်းရှေ့နေ
ဦးစည်သူအောင် (LL.B) အထက်တန်းရှေ့နေ
ဒေါ်သဲမို့မို့ထွန်း (LL.B) အထက်တန်းရှေ့နေ
အမှတ်(D-၁၅၇)၊ ၆၇လမ်း၊ ၁၀၄လမ်းနှင့် ၁၀၅လမ်းကြား၊ မြို့သစ်(၁)ရပ်ကွက်၊ ချမ်းမြသာစည်မြို့နယ်၊ မန္တလေးမြို့။
ဖုန်း ၀၉-၂၀၃၂၅၆၄၊ ၀၉-၉၇၇၄၄၈၉၄၄၊ ၀၉-၄၀၂၅၉၅၀၂၁

အများသိစေရန် ကြေညာခြင်း

မန္တလေး၊ ချမ်းမြသာစည်မြို့နယ်၊ ကံသာယာရပ်ကွက်၊ အကွက်အမှတ်(ဗ-၃)၊ ဦးပိုင်နံပါတ်(၅၆)ဟု ခေါ်တွင်သော မြေဧရိယာ(၀ ဒသမ ၀၃၁)ဧက၊ ပေ(၃၀×၄၅) အကျယ်အဝန်းရှိ ဦးမောင်မောင်လေး အမည်ဖြင့် မြေနေရာချထားပေးခြင်းခံခဲ့ရသည့် မြေကွက်နှင့် ယင်းမြေကွက်၏ ပိုင်ဆိုင်ခွင့်၊ အကျိုးခံစားခွင့်အရပ်ရပ်တို့ကို ဝယ်ယူပိုင်ဆိုင်ခဲ့သူ (ဖခင်)ဦးညွန့်ဟန် ကွယ်လွန်သွားခဲ့သဖြင့ လက်ရှိအမွေဆက်ခံပူးတွဲပိုင်ဆိုင်ထားပြီး လွှဲပြောင်းရောင်းချပိုင်ခွင့်ရှိကြောင်း ပြောဆိုဝန်ခံကတိပြုသူများဖြစ်ကြသည့် ဒေါ်စမ်းစမ်းဝင်း(ခ)ဒေါ်စန်းစန်းဝင်း(၅/ကသန(နိုင်)၀၂၅၆၂၆)၊ ဒေါ်မာမာဝင်း(၅/ကသန(နိုင်)၀၂၅၆၁၇)၊ ဒေါ်သီတာဝင်း(၅/ကသန(နိုင်)၀၅၅၆၂၅)နှင့် ဒေါ်စန္ဒာဝင်း(၅/ကသန(နိုင်)၀၀၄၀၅၇)တို့ထံမှ တောင်ဘက်ခြမ်း ပေ(၁၅×၄၅)နှင့် မြောက်ဘက်ခြမ်း ပေ(၁၅×၄၅) (၂)ကွက်ခွဲ၍ ကျွန်ုပ်တို့၏မိတ်ဆွေများက အပြီးအပိုင် လွှဲပြောင်းဝယ်ယူရန် သဘောတူညီသဖြင့် ရောင်းကြေးငွေ၏ တစ်စိတ်တစ်ဒေသကို ပေးချေထားပြီး ဖြစ်ပါသည်။

အထက်ပါမြေကွက် အရောင်းအဝယ်နှင့်ပတ်သက်၍ ကန့်ကွက်လိုသူများရှိပါက ခိုင်လုံသည့် စာချုပ်စာတမ်းမူရင်းများဖြင့် ဤကြေညာပါသည့်ရက်မှစ၍ (၇)ရက်အတွင်း ကျွန်ုပ်တို့ထံသို့ လာရောက်ကန့်ကွက်နိုင်ပါသည်။ သတ်မှတ်ရက်အတွင်း ကန့်ကွက်မှုမရှိပါက အရောင်းအဝယ်ကို ပြီးစီးသည်အထိ ဆက်လက်ဆောင်ရွက်သွားမည်ဖြစ်ကြောင်း အများသိစေရန် ကြေညာအပ်ပါသည်။

ဝယ်ယူသူများ၏လွှဲအပ်ချက်အရ-
ဦးတင်အောင်မိုး (LL.B, LL.M) တရားလွှတ်တော်ရှေ့နေ
ဒေါ်အိအိမွန် (LL.B, LL.M) တရားလွှတ်တော်ရှေ့နေ
ဒေါ်ယုသစ်ငင်အောင် (LL.M) တရားလွှတ်တော်ရှေ့နေ
ဒေါ်အေးနန္ဒာထွန်း (LL.B) တရားလွှတ်တော်ရှေ့နေ
ဒေါ်မာလာစိုး (LL.B) အထက်တန်းရှေ့နေ
ဒေါ်ဖူးသန့်မွန် (LL.B) အထက်တန်းရှေ့နေ
အမှတ်(D-၁၅၇)၊ ၆၇လမ်း၊ ၁၀၄လမ်းနှင့် ၁၀၅လမ်းကြား၊ မြို့သစ်(၁)ရပ်ကွက်၊ ချမ်းမြသာစည်မြို့နယ်၊ မန္တလေးမြို့။
ဖုန်း ၀၉-၂၀၃၂၅၆၄၊ ၀၉-၉၇၇၄၄၈၉၄၄၊ ၀၉-၄၀၂၅၉၅၀၂၁၊ ၀၉-၄၄၄၀၀၆၅၄၆

ကြော်ငြာစာ

မန္တလေး၊ ချမ်းမြသာစည်မြို့နယ်၊ ကံသာယာရပ်ကွက်၊ အကွက်အမှတ်(ဖ-၇)၊ ဦးပိုင်အမှတ်(၂၅)၊ ၅၆လမ်းနှင့် ၅၇လမ်းကြား၊ ၁၁၁လမ်းနှင့် ၁၁၂လမ်းကြားရှိ ဂရန်မြေကွက် အမည်ပေါက်သူ ဦးသန်းအောင်(၉/မနမ(နိုင်)၀၁၁၂၇၄၊ အယ်လ်အက်စ်အို-၀၀၈၁၄၅)၏ အထူးကိုယ်စားလှယ်လွှဲစာအမှတ်(၂၆၄၀/၂၀၂၃)ဖြင့် လွှဲအပ်ခြင်းခံရသူ ဦးမြင့်ကြိုင်(၅/ပလဘ(နိုင်)၀၂၀၁၀၃)က ဂရန်စာချုပ်တင်ပြ၍ မှတ်ပုံတင်အရောင်းအဝယ်စာချုပ် ချုပ်ဆိုရန်အတွက် မြေပုံ၊ မြေရာဇဝင် ရေးကူးခွင့်ပြုပါရန် လျှောက်ထားလာပါသည်။ ကန့်ကွက်လိုပါက ခိုင်လုံသော အထောက်အထားများ၊ မှတ်ပုံတင်စာချုပ်စာတမ်းများ၊ တရားရုံးဒီကရီများဖြင့် (၁၄)ရက်အတွင်း ကန့်ကွက်နိုင်ပါသည်။

ဌာနမှူး မြို့ပြစီမံကိန်းနှင့်မြေစီမံခန့်ခွဲမှုဌာန၊
မန္တလေးမြို့တော်စည်ပင်သာယာရေးကော်မတီ။

အများသိစေရန် ကြေညာခြင်း

မန္တလေး၊ ပြည်ကြီးတံခွန်မြို့နယ်၊ (ဆ)ရပ်ကွက်၊ အကွက်အမှတ်(ဒဒ-၄)၊ ဦးပိုင်အမှတ်(၁၄-စ)၊ ဧရိယာ(၀ ဒသမ ၀၅၅၁)ဧက အကျယ်အဝန်းရှိ မြေကွက်သည် ဦးခင်မောင်လင်း အမည်ပေါက် ဂရန်မြေကွက်ဖြစ်ပါသည်။ အဆိုပါ ဂရန်မြေကွက်နှင့် မြေကွက်ပေါ်ရှိ အကျိုးခံစားခွင့်အရပ်ရပ်အားလုံးတို့ကို လက်ရှိပိုင်ဆိုင်ထားသူ ဦးကိုကိုအောင်(MDYNW-၀၀၈၉၁၁)ထံမှ ကျွန်မ ဒေါ်နေဝင်းအေးက ဝယ်ယူရန် သဘောတူညီပြီး စရန်ငွေ တချို့တစ်ဝက်ကို ပေးချေထားပြီး ဖြစ်ပါသည်။

အဆိုပါမြေကွက် အရောင်းအဝယ်ကိစ္စနှင့်ပတ်သက်၍ ကန့်ကွက်လိုသူများရှိပါက ဤကြေညာသည့်ရက်မှ (၇)ရက်အတွင်း ခိုင်လုံသော အထောက်အထားစာချုပ်စာတမ်းမူရင်းများနှင့်တကွ ကျွန်မထံသို့ လာရောက်ကန့်ကွက်နိုင်ပါကြောင်း ကန့်ကွက်မည့်သူမရှိပါက အဆိုပါအရောင်းအဝယ်ကိစ္စကို ဥပဒေနှင့်အညီ ဆက်လက်ဆောင်ရွက်သွားမည်ဖြစ်ပါကြောင်း အများသိစေရန် ကြေညာအပ်ပါသည်။

ဒေါ်နေဝင်းအေး(ဘ)ဦးချမ်းလှိုင် (၁၃/ကမန(နိုင်)၀၆၀၂၀၂)
ပပ-၁၉/၇၁၊ (ဈ)ရပ်ကွက်၊ ပြည်ကြီးတံခွန်မြို့နယ်၊ မန္တလေးမြို့ ။
ဖုန်း ၀၉-၂၀၃၀၁၆၆၊ ၀၉-၄၄၄၂၅၉၅၈၈

ကြော်ငြာစာ

မန္တလေး၊ မဟာအောင်မြေမြို့နယ်၊ မဟာမြိုင်(၁)ရပ်ကွက်၊ အကွက်အမှတ်(န-၇)၊ ဦးပိုင်အမှတ်(၂၆+၃၅)၊ ၆၄လမ်းနှင့် ၆၅လမ်းကြား၊ ၄၂လမ်းနှင့် ၄၃လမ်းကြားရှိ ဒေါ်တင်တင်ရွှေအမည်ပေါက်ဂရန်မြေကွက်အား ဖခင်ဦးခင်လှိုင်၊ မိခင်ဒေါ်တင်တင်ရွှေတို့ကွယ်လွန်၍ ကျန်ရစ်သူသမီးများဖြစ်ကြသော ဒေါ်ရီရီလှိုင်(၉/မရမ(နိုင်)၀၁၁၅၀၃)၊ ဒေါက်တာစန်းလှိုင်(၉/မရမ(နိုင်)၀၁၁၅၀၄)၊ ဒေါ်ခင်စန္ဒာလှိုင်(၁၄/ရကန(နိုင်)၀၀၀၀၈၂)တို့က ဂရန်စာချုပ်၊ သေစာရင်း၊ တရားရုံးကျမ်းကျိန်ချက်၊ ရပ်ကွက်အုပ်ချုပ်ရေးမှူးရုံးထောက်ခံချက်များတင်ပြ၍ အမွေဆက်နှင့် ခဲစင်းပြအရောင်းအဝယ်စာချုပ် ချုပ်ဆိုရန်အတွက် မြေပုံ၊ မြေရာဇဝင်ရေးကူးခွင့်ပြုပါရန် လျှောက်ထားလာပါသည်။ ကန့်ကွက်လိုပါက ခိုင်လုံသောအထောက်အထားများ၊ မှတ်ပုံတင်စာချုပ်စာတမ်းများ၊ တရားရုံးဒီကရီများဖြင့် (၁၄)ရက်အတွင်း ကန့်ကွက်နိုင်ပါသည်။

ဌာနမှူး မြို့ပြစီမံကိန်းနှင့်မြေစီမံခန့်ခွဲမှုဌာန၊ မန္တလေးမြို့တော်စည်ပင်သာယာရေးကော်မတီ

ကြော်ငြာစာ

မန္တလေး၊ ချမ်းမြသာစည်မြို့နယ်၊ မြို့သစ်(၁)ရပ်ကွက်၊ အကွက်အမှတ်(တ-၇/ဈ)၊ ဦးပိုင် အမှတ်(၁၉)၊ လမ်း၇၀၊ ၁၀၂လမ်းနှင့် ၁၀၁(B)လမ်းကြားရှိ ဂရန်မြေကွက်အား အမည်ပေါက်သူခင်ပွန်း ဒုဗိုလ်မှူးကြီးထွန်းထွန်းကွယ်လွန်၍ ကျန်ရစ်သူဇနီး ဒေါ်စောမြတ်ဖူး(၁၃/လရန(နိုင်)၀၁၇၈၂၈)က ဂရန်စာချုပ်၊ သေစာရင်း၊ တရားရုံးကျမ်းကျိန်ချက်၊ ရပ်ကွက်အုပ်ချုပ်ရေးမှူးရုံးထောက်ခံချက်များတင်ပြ၍ အမွေဆက်ခံစာချုပ် ချုပ်ဆိုရန်အတွက် မြေပုံ၊ မြေရာဇဝင်ရေးကူးခွင့်ပြုပါရန် လျှောက်ထားလာပါသည်။ ကန့်ကွက်လိုပါက ခိုင်လုံသောအထောက်အထားများ၊ မှတ်ပုံတင်စာချုပ်စာတမ်းများ၊ တရားရုံးဒီကရီများဖြင့် (၁၄)ရက်အတွင်း ကန့်ကွက်နိုင်ပါသည်။

ဌာနမှူး မြို့ပြစီမံကိန်းနှင့်မြေစီမံခန့်ခွဲမှုဌာန၊ မန္တလေးမြို့တော်စည်ပင်သာယာရေးကော်မတီ

အများသိစေရန် ကြေညာခြင်း

မန္တလေးမြို့၊ ပြည်ကြီးတံခွန်မြို့နယ်၊ သင်ပန်းကုန်းရပ်ကွက်၊ အကွက်အမှတ်(ညည-၈၄)၊ ဦးပိုင်အမှတ်(၃၄)၊ ဧရိယာ(၀ ဒသမ ၀၅၅၁)ဧကရှိ ဦးချစ်ဦးအမည်ဖြင့် မြေနေရာချထားရရှိသည့် မြေကွက်အတွင်းတောင်ဘက်ခြမ်း(၃၀×၄၀)ပေ အကျယ်အဝန်းရှိ မြေကွက်နှင့် ယင်းမြေကွက်ပေါ်ရှိ နေထိုင်ပိုင်ဆိုင်အကျိုးခံစားခွင့် အရပ်ရပ်အားလုံးတို့ကို လက်ရှိလက်ရောက်ပိုင်ဆိုင်ထားပြီး လွှဲပြောင်းရောင်းချပိုင်ခွင့်ရှိကြောင်း ပြောဆိုဝန်ခံကတိပြုသူ ဒေါ်ငွေကြည်(ဘ)ဦးအောင်တင်(၈/ဆမန(နိုင်)၀၄၉၈၆၇)ထံမှ ဝယ်ယူရန်အတွက် ကျွန်ုပ်၏မိတ်ဆွေက ရောင်းကြေးငွေ၏ တစ်စိတ်တစ်ဒေသကို စရန်ငွေအဖြစ် ပေးချေထားပြီးဖြစ်ပါသည်။

အထက်ဖော်ပြပါ အရောင်းအဝယ်ကိစ္စနှင့်ပတ်သက်၍ ကန့်ကွက်လိုပါက ဤကြေညာပါသည့်ရက်မှစ၍ (၇)ရက်အတွင်း ခိုင်လုံသောစာရွက်စာတမ်းမူရင်းများကို ယူဆောင်၍ ကျွန်ုပ်ထံသို့ လာရောက်ကန့်ကွက်နိုင်ပါသည်။ သတ်မှတ်ရက်အတွင်း ကန့်ကွက်ခြင်းမရှိပါက အရောင်းအဝယ်ကို ဥပဒေနှင့်အညီ ဆက်လက်ဆောင်ရွက်သွားမည်ဖြစ်ကြောင်း အများသိစေရန် ကြေညာအပ်ပါသည်။

လွှဲအပ်ညွှန်ကြားချက်အရ-
ဒေါ်ဖြူသီမြင့် (LL.B,DBL)
တရားလွှတ်တော်ရှေ့နေ
ညည-၆၈/၄၂၊ ပြည်ကြီးတံခွန်မြို့နယ်၊ မန္တလေးမြို့။
ဖုန်း ၀၉-၂၆၁၁၅၉၅၄၄

ကြော်ငြာစာ

မန္တလေး၊ ချမ်းမြသာစည်မြို့နယ်၊ ထွန်းတုံးရပ်ကွက်၊ အကွက်အမှတ်(H)၊ ဦးပိုင်အမှတ်(၁၁၀)၊ ၁၀၉လမ်းနှင့် ၁၁၀လမ်းကြား၊ ၅၅လမ်းနှင့် ၅၆လမ်းကြားရှိ ဂရန်မြေကွက်အမည်ပေါက်သော ဒေါ်ဥမ္မာထွန်း၊ ဦးထွန်းထွန်းလင်း၊ ဦးထွန်းထွန်းဝင်းတို့(၃)ဦးအနက် ဦးထွန်းထွန်းဝင်းထံမှ စွန့်လွှတ်စာချုပ်အမှတ်(၃၁၈၃/၂၀၂၅)ဖြင့် လက်ခံခဲ့သော ဒေါ်ဥမ္မာထွန်း(၉/မရတ(နိုင်)၀၂၆၃၈၃)၊ ဦးထွန်းထွန်းလင်း(၉/ရမသ(နိုင်)၀၀၀၉၅၉)တို့က အမှုတွဲအမှတ်(၄၇၉၈/၂၀၂၅-၂၀၂၆)ဖြင့် အမည်ပြောင်း လျှောက်ထားလာပါသည်။ ကန့်ကွက်လိုပါက ခိုင်လုံသောအထောက်အထားများ၊ မှတ်ပုံတင်စာချုပ်စာတမ်းများ၊ တရားရုံးဒီကရီများဖြင့် (၁၄)ရက်အတွင်း ကန့်ကွက်နိုင်ပါသည်။

ဌာနမှူး မြို့ပြစီမံကိန်းနှင့်မြေစီမံခန့်ခွဲမှုဌာန၊ မန္တလေးမြို့တော်စည်ပင်သာယာရေးကော်မတီ

ကြော်ငြာစာ

မန္တလေး၊ အောင်မြေသာစံမြို့နယ်၊ သီရိမာလာအရှေ့ရပ်ကွက်၊ အကွက်အမှတ်(၁၈၁)၊ ဦးပိုင်အမှတ်(၇၄-က)၊ ၂၄လမ်းနှင့် ၂၅လမ်းကြား၊ ၈၇လမ်းရှိ ဂရန်မြေကွက်အမည်ပေါက်သော ဒေါ်ခင်မြ၊ ဒေါ်တင်အေးတို့(၂)ဦးအနက် ဒေါ်တင်အေးကွယ်လွန်၍ အမွေဆက်ခံစာချုပ်အမှတ်(၁၁၉၆/၂၀၂၅)ဖြင့် အမွေဆက်ခံခဲ့သူ ဒေါ်ခင်မြ(၉/မနတ(နိုင်)၀၃၁၈၁၁)က အမှုတွဲအမှတ်(၄၈၁၂/၂၀၂၅-၂၀၂၆)ဖြင့် သက်တမ်းတိုး၊ အမည်ပြောင်း လျှောက်ထားလာပါသည်။ ကန့်ကွက်လိုပါက ခိုင်လုံသောအထောက်အထားများ၊ မှတ်ပုံတင်စာချုပ်စာတမ်းများ၊ တရားရုံးဒီကရီများဖြင့် (၁၄)ရက်အတွင်း ကန့်ကွက်နိုင်ပါသည်။

ဌာနမှူး မြို့ပြစီမံကိန်းနှင့်မြေစီမံခန့်ခွဲမှုဌာန၊ မန္တလေးမြို့တော်စည်ပင်သာယာရေးကော်မတီ

ကြော်ငြာစာ

မန္တလေး၊ ပြည်ကြီးတံခွန်မြို့နယ်၊ (ဆ)ရပ်ကွက်၊ အကွက်အမှတ်(ခခ-၆)၊ ဦးပိုင်အမှတ်(၂၃)ခဲစင်း၊ ၆၃လမ်းနှင့် ၆၄လမ်းကြား၊ ၁၃၀လမ်းနှင့် ၁၃၁လမ်းကြားရှိ ဂရန်မြေကွက်အမည်ပေါက်သူ ဒေါ်ကြည်သန်း(၉/အမရ(နိုင်)၀၁၇၃၈၀)၏ အထွေထွေကိုယ်စားလှယ်လွှဲစာအမှတ်(၅၄၈၆/၂၀၂၃)ဖြင့် လွှဲအပ်ခြင်းခံရသူ ဦးဇော်ဝင်း(၈/မမန(နိုင်)၁၃၇၄၇၉)က ဂရန်စာချုပ်တင်ပြ၍ ခဲစင်းပြမှတ်ပုံတင်အရောင်းအဝယ်စာချုပ် ချုပ်ဆိုရန်အတွက် မြေပုံ၊ မြေရာဇဝင်ရေးကူးခွင့်ပြုပါရန် လျှောက်ထားလာပါသည်။ ကန့်ကွက်လိုပါက ခိုင်လုံသောအထောက်အထားများ၊ မှတ်ပုံတင်စာချုပ်စာတမ်းများ၊ တရားရုံးဒီကရီများဖြင့် (၁၄)ရက်အတွင်း ကန့်ကွက်နိုင်ပါသည်။

ဌာနမှူး မြို့ပြစီမံကိန်းနှင့်မြေစီမံခန့်ခွဲမှုဌာန၊ မန္တလေးမြို့တော်စည်ပင်သာယာရေးကော်မတီ

ပြင်ဆင်ဖတ်ရှုပါရန်

(၃-၁-၂၀၂၆)ရက်၊ မန္တလေးနေ့စဉ်သတင်းစာ၊ (စာ-၂၂)တွင်ပါရှိသော အိမ်ဆောက်မိန့်ကြော်ငြာစာ အကွက်အမှတ်(၂၅၃)၊ ဦးပိုင်အမှတ်(၁၃-ဈ)မှ ဦးအောင်ကျော် ပါ-၂ အစား ဦးအောင်ကျော်ပိုင် ပါ-၂ ဟု ပြင်ဆင်ဖတ်ရှုပါရန်။

မန္တလေးမြို့တော်စည်ပင်သာယာရေးကော်မတီ၊ အခွန်ဌာန ပထမအကြိမ် အိတ်ဖွင့်လေလံကြော်ငြာ

၁။ မန္တလေးမြို့တော်စည်ပင်သာယာရေးကော်မတီ၊ အခွန်ဌာနမှ ၂၀၂၆-၂၀၂၇ ဘဏ္ဍာရေးနှစ် (၁)နှစ်အတွက် အောက်ပါအခွင့်အရေးအရပ်ရပ်ဆိုင်ရာ လုပ်ကိုင်ခွင့်လိုင်စင်များကို ပထမအကြိမ် အိတ်ဖွင့်လေလံ ရောင်းချသွားမည်ဖြစ်ပါသည်-

စဉ်	အခွင့်အရေးအမျိုးအစား	လေလံတင်ရောင်းချမည့်ရက်	နေရာ/ အချိန်
(က)	ရေရှိုး/အိမ်သာအသုံးပြုခကောက်ခံခွင့်(၄)နေရာ	၂၆-၁-၂၀၂၆	(စ)ထပ်ဆောင် အစည်းအဝေးခန်းမ
(ခ)	စက်ဘီး/ဆိုင်ကယ်အပ်နှံခကောက်ခံခွင့်(၁၄)နေရာ	၂၆-၁-၂၀၂၆	နံနက် ၁၀:၀၀ နာရီ
(ဂ)	ယာဉ်ရပ်နား(ကန့်သတ်)ကောက်ခံခွင့်(၆)နေရာ	၂၆-၁-၂၀၂၆	။
(ဃ)	အပေါင်ဆိုင်(၅)နေရာ	၂၆-၁-၂၀၂၆	။
(င)	လမ်းဘေးဈေးကောက်ကောက်ခံခွင့်(၆)နေရာ	၂၆-၁-၂၀၂၆	။
(စ)	ဝက်သားဆိုင်(၃၇)ဆိုင်	၂၇-၁-၂၀၂၆	။
(ဆ)	ဆိတ်သားဆိုင်(၃၅)ဆိုင်	၂၇-၁-၂၀၂၆	။
(ဇ)	အမဲသားဆိုင်(၂၃)ဆိုင်	၂၇-၁-၂၀၂၆	။

၂။ အထက်ဖော်ပြပါ လုပ်ကိုင်ခွင့်များအား လေလံဆွဲဝယ်သူများသည် လေလံလျှောက်လွှာများကို လေလံယှဉ်ပြိုင်မည့်အမျိုးအစားအလိုက် လျှောက်လွှာဝယ်ယူ၍ လျှောက်လွှာ၌ သတ်မှတ်ထားသော လေလံစည်းကမ်းများနှင့်အညီ ပါရှိရမည့်စာရွက်စာတမ်းများ ပြည့်စုံစွာပူးတွဲလျက်တင်ပြပြီး လေလံ ကြမ်းခင်းဈေး၏(၁၀ရာခိုင်နှုန်း)စားပွဲတင်စပေါ်ငွေကို အိတ်ဖွင့်လေလံပွဲရက်မတိုင်မီ ကြိုတင်၍ ရတနာပုံဘဏ်လီမိတက်သို့ တင်သွင်းထားရှိရမည်။ လျှောက်လွှာတင်သွင်းခြင်းနှင့် စပေါ်ငွေလက်ခံမှု နောက်ဆုံးရက်မှာ(၂၃-၁-၂၀၂၆)ရက်နေ့(၁၄:၀၀)နာရီဖြစ်ပြီး အိတ်ဖွင့်လေလံရောင်းချမည့်ရက်မှာ(၂၆-၁-၂၀၂၆)ရက်နေ့ ဖြစ်ပါသည်။ သိရှိလိုသည်များရှိပါက ဖုန်း ၀၉-၄၄၁၀၃၇၈၈၉နှင့် ၀၉-၉၅၀၀၅၄၃၂၁ သို့ ဆက်သွယ်မေးမြန်းနိုင်ကြောင်း အသိပေးကြေညာအပ်ပါသည်။

အခွန်ဌာန
မန္တလေးမြို့တော်စည်ပင်သာယာရေးကော်မတီ

ကြော်ငြာစာ

မန္တလေး၊ ပြည်ကြီးတံခွန်မြို့နယ်၊ (ဆ)ရပ်ကွက်၊ အကွက်အမှတ်(ဒဒ-၁၀)၊ ဦးပိုင်အမှတ်(၈၂)၊ ၆၀(B)လမ်းနှင့် ၆၁လမ်းကြား၊ ၁၂၉လမ်းနှင့် ၁၃၀လမ်းကြားရှိ ဂရန်မြေကွက်အမည်ပေါက်သူ ဦးသန်းအောင်(၉/အမရ(နိုင်)၀၂၃၁၅၃)၊ (ဒီအိုင်-၀၁၄၉၂၈)၏ အထွေထွေကိုယ်စားလှယ်လွှဲစာအမှတ်(၄၁၈၃/၂၀၂၃)ဖြင့် လွှဲအပ်ခြင်းခံရသူ ဦးစိုးဝင်း(ခ)ရန်ကြားဟုန်(၉/သစန(နိုင်)၀၇၉၇၆၅)က ဂရန်စာချုပ်တင်ပြ၍ မှတ်ပုံတင်အရောင်းအဝယ်စာချုပ် ချုပ်ဆိုရန်အတွက် မြေပုံ၊ မြေရာဇဝင်ရေးကူးခွင့်ပြုပါရန် လျှောက်ထားလာပါသည်။ ကန့်ကွက်လိုပါက ခိုင်လုံသောအထောက်အထားများ၊ မှတ်ပုံတင်စာချုပ်စာတမ်းများ၊ တရားရုံးဒီကရီများဖြင့် (၁၄)ရက်အတွင်း ကန့်ကွက်နိုင်ပါသည်။

ဌာနမှူး မြို့ပြစီမံကိန်းနှင့်မြေစီမံခန့်ခွဲမှုဌာန၊ မန္တလေးမြို့တော်စည်ပင်သာယာရေးကော်မတီ

ကြော်ငြာစာ

မန္တလေး၊ ချမ်းမြသာစည်မြို့နယ်၊ မြို့သစ်(၂)ရပ်ကွက်၊ အကွက်အမှတ်(ဆ-၇)၊ ဦးပိုင်အမှတ်(၈၃-ခ)၊ လမ်း၇၀နှင့် ၇၂လမ်းကြား၊ ၁၀၈လမ်းနှင့် ၁၀၉လမ်းကြားရှိ ဂရန်မြေကွက်အမည်ပေါက်သူ ဒေါ်မာဂရက်ထွေး(၉/မရမ(နိုင်)၀၂၀၇၀၇)၊ ဒေါ်ကော်နီထွေး(၉/မရမ(နိုင်)၀၂၀၇၀၉)တို့က ဂရန်စာချုပ်တင်ပြ၍ မှတ်ပုံတင်အရောင်းအဝယ်စာချုပ် ချုပ်ဆိုရန်အတွက် မြေပုံ၊ မြေရာဇဝင်ရေးကူးခွင့်ပြုပါရန် လျှောက်ထားလာပါသည်။ ကန့်ကွက်လိုပါက ခိုင်လုံသောအထောက်အထားများ၊ မှတ်ပုံတင်စာချုပ်စာတမ်းများ၊ တရားရုံးဒီကရီများဖြင့် (၁၄)ရက်အတွင်း ကန့်ကွက်နိုင်ပါသည်။

ဌာနမှူး မြို့ပြစီမံကိန်းနှင့်မြေစီမံခန့်ခွဲမှုဌာန၊ မန္တလေးမြို့တော်စည်ပင်သာယာရေးကော်မတီ

ကြော်ငြာစာ

မန္တလေး၊ အောင်မြေသာစံမြို့နယ်၊ အောင်မြေသာစံရပ်ကွက်၊ အကွက်အမှတ်(၁၃၄)၊ ဦးပိုင်အမှတ်(၄)၊ ၁၇လမ်းနှင့် ၁၈လမ်းကြား၊ ၈၆လမ်းနှင့် ၈၇လမ်းကြားရှိ ဂရန်မြေကွက်အား အမည်ပေါက်သူခင်ပွန်း ဦးမောက်ကွယ်လွန်၍ ကျန်ရစ်သူဇနီး ဒေါ်အေးမြိုင်(၉/မနမ(နိုင်)၀၅၂၆၆၂)က ဂရန်စာချုပ်၊ သေစာရင်း၊ တရားရုံးကျမ်းကျိန်ချက်၊ ရပ်ကွက်အုပ်ချုပ်ရေးမှူးရုံးထောက်ခံချက်များတင်ပြ၍ အမွေဆက်ခံစာချုပ် ချုပ်ဆိုရန်အတွက် မြေပုံ၊ မြေရာဇဝင်ရေးကူးခွင့်ပြုပါရန် လျှောက်ထားလာပါသည်။ ကန့်ကွက်လိုပါက ခိုင်လုံသောအထောက်အထားများ၊ မှတ်ပုံတင်စာချုပ်စာတမ်းများ၊ တရားရုံးဒီကရီများဖြင့် (၁၄)ရက်အတွင်း ကန့်ကွက်နိုင်ပါသည်။

ဌာနမှူး မြို့ပြစီမံကိန်းနှင့်မြေစီမံခန့်ခွဲမှုဌာန၊ မန္တလေးမြို့တော်စည်ပင်သာယာရေးကော်မတီ

ကြော်ငြာစာ

မန္တလေး၊ မဟာအောင်မြေမြို့နယ်၊ ရဲမွန်တောင်ရပ်ကွက်၊ အကွက်အမှတ်(မ-၃၄)၊ ဦးပိုင်အမှတ်(၁၂)၊ ၅၆လမ်း၊ ၄၂လမ်းနှင့် ၄၃လမ်းကြားရှိ ဦးဖုန်းဝေ(ခ)ဖုန်တယ်လီအမည်ပေါက်ဂရန်မြေကွက်အား တရားရုံးစီရင်ချက်ဖြင့် အရောင်းအဝယ်စာချုပ် ချုပ်ဆိုရန်အတွက် မြေပုံ၊ မြေရာဇဝင်ရေးကူးခွင့်ပြုပါရန် ဦးစောသိန်းဦး(၅/မရန(နိုင်)၁၃၂၅၂၃)က ဂရန်စာချုပ်၊ မြေချထားမိန့်၊ ငွေရပြေစာပျောက်ဆုံးကြောင်း ရဲစခန်း၊ ရပ်ကွက်အုပ်ချုပ်ရေးမှူးရုံးထောက်ခံချက်၊ တရားရုံးကျမ်းကျိန်ချက်တို့တင်ပြ၍ မှတ်ပုံတင်အရောင်းအဝယ်စာချုပ် ချုပ်ဆိုရန်အတွက် မြေပုံ၊ မြေရာဇဝင်ရေးကူးခွင့်ပြုပါရန် လျှောက်ထားလာပါသည်။ ကန့်ကွက်လိုပါက ခိုင်လုံသောအထောက်အထားများ၊ မှတ်ပုံတင်စာချုပ်စာတမ်းများ၊ တရားရုံးဒီကရီများဖြင့် (၁၄)ရက်အတွင်း ကန့်ကွက်နိုင်ပါသည်။

ဌာနမှူး မြို့ပြစီမံကိန်းနှင့်မြေစီမံခန့်ခွဲမှုဌာန၊ မန္တလေးမြို့တော်စည်ပင်သာယာရေးကော်မတီ

ကြော်ငြာစာ

မန္တလေး၊ ချမ်းမြသာစည်မြို့နယ်၊ ကံသာယာရပ်ကွက်၊ အကွက်အမှတ်(ငင-၂)၊ ဦးပိုင်အမှတ်(၇၉)၊ ၁၀၄လမ်းနှင့် ၁၀၅လမ်းကြား၊ ၅၈လမ်းနှင့် ၅၉လမ်းကြားရှိ ဂရန်မြေကွက်အမည်ပေါက်သူ ဦးစိုးအောင်(၉/မရတ(နိုင်)၀၈၂၉၇၀)၏ အထူးကိုယ်စားလှယ်လွှဲစာအမှတ်(၉၄၃၀/၂၀၂၃)ဖြင့် လွှဲအပ်ခြင်းခံရသူ ဒေါ်ခင်မမ(၉/မနမ(နိုင်)၀၅၃၅၁၁)က ဂရန်စာချုပ်တင်ပြ၍ မှတ်ပုံတင်အရောင်းအဝယ်စာချုပ် ချုပ်ဆိုရန်အတွက် မြေပုံ၊ မြေရာဇဝင်ရေးကူးခွင့်ပြုပါရန် လျှောက်ထားလာပါသည်။ ကန့်ကွက်လိုပါက ခိုင်လုံသောအထောက်အထားများ၊ မှတ်ပုံတင်စာချုပ်စာတမ်းများ၊ တရားရုံးဒီကရီများဖြင့် (၁၄)ရက်အတွင်း ကန့်ကွက်နိုင်ပါသည်။

ဌာနမှူး မြို့ပြစီမံကိန်းနှင့်မြေစီမံခန့်ခွဲမှုဌာန၊ မန္တလေးမြို့တော်စည်ပင်သာယာရေးကော်မတီ

ကြော်ငြာစာ

မန္တလေး၊ ချမ်းမြသာစည်မြို့နယ်၊ ကံသာယာရပ်ကွက်၊ အကွက်အမှတ်(ဂဂ-၂)၊ ဦးပိုင်အမှတ်(၁၉)၊ ၅၈လမ်း၊ ၁၀၃လမ်းနှင့် ၁၀၄လမ်းကြားရှိ ဦးရဲသောင်းအမည်ပေါက်ဂရန်မြေကွက်အား ဖခင် ဦးရဲသောင်း၊ မိခင် ဒေါ်ခင်ဝင်းတို့ကွယ်လွန်၍ ကျန်ရစ်သူသားသမီးများဖြစ်ကြသော ဦးဝင်းနိုင်(၁/မကန(နိုင်)၀၃၁၈၇၂)၊ ဦးထွန်းနိုင်(၁/မကန(နိုင်)၀၁၆၁၂၆)၊ ဒေါ်မိုးမိုးအောင်(၁/မကန(နိုင်)၀၁၆၁၂၇)၊ ဦးဆန်းဝင်း(၁/မကန(နိုင်)၀၁၆၁၂၈)တို့က ဂရန်စာချုပ်၊ သေစာရင်း၊ တရားရုံးကျမ်းကျိန်ချက်၊ ရပ်ကွက်အုပ်ချုပ်ရေးမှူးရုံးထောက်ခံချက်များတင်ပြ၍ အမွေဆက်နှင့် အရောင်းအဝယ်စာချုပ် ချုပ်ဆိုရန်အတွက် မြေပုံ၊ မြေရာဇဝင်ရေးကူးခွင့်ပြုပါရန် လျှောက်ထားလာပါသည်။ ကန့်ကွက်လိုပါက ခိုင်လုံသောအထောက်အထားများ၊ မှတ်ပုံတင်စာချုပ်စာတမ်းများ၊ တရားရုံးဒီကရီများဖြင့် (၁၄)ရက်အတွင်း ကန့်ကွက်နိုင်ပါသည်။

ဌာနမှူး မြို့ပြစီမံကိန်းနှင့်မြေစီမံခန့်ခွဲမှုဌာန၊ မန္တလေးမြို့တော်စည်ပင်သာယာရေးကော်မတီ

ကြော်ငြာစာ

မန္တလေး၊ ပြည်ကြီးတံခွန်မြို့နယ်၊ သင်ပန်းကုန်းရပ်ကွက်၊ အကွက်အမှတ်(ညည-၈၀)၊ ဦးပိုင်အမှတ်(၅၄)၊ ၄၈လမ်းနှင့် ၄၉လမ်းကြား၊ ၁၂၁လမ်းနှင့် ၁၂၂လမ်းကြားရှိ ဂရန်မြေကွက်အမည်ပေါက်သူ ဦးစိုးဝင်း(၉/သပက(နိုင်)၀၂၀၂၆၂)က ဂရန်စာချုပ်တင်ပြ၍ မှတ်ပုံတင်အရောင်းအဝယ်စာချုပ် ချုပ်ဆိုရန်အတွက် မြေပုံ၊ မြေရာဇဝင်ရေးကူးခွင့်ပြုပါရန် လျှောက်ထားလာပါသည်။ ကန့်ကွက်လိုပါက ခိုင်လုံသောအထောက်အထားများ၊ မှတ်ပုံတင်စာချုပ်စာတမ်းများ၊ တရားရုံးဒီကရီများဖြင့် (၁၄)ရက်အတွင်း ကန့်ကွက်နိုင်ပါသည်။

ဌာနမှူး မြို့ပြစီမံကိန်းနှင့်မြေစီမံခန့်ခွဲမှုဌာန၊ မန္တလေးမြို့တော်စည်ပင်သာယာရေးကော်မတီ

ကြော်ငြာစာ

မန္တလေး၊ ချမ်းမြသာစည်မြို့နယ်၊ မြို့သစ်(၁)ရပ်ကွက်၊ အကွက်အမှတ်(ဏ-၄)၊ ဦးပိုင်အမှတ်(၈၄-ခ)၊ ၆၃လမ်းနှင့် ၆၄လမ်းကြား၊ ၁၀၅လမ်းနှင့် ၁၀၆လမ်းကြားရှိ ဂရန်မြေကွက်အမည်ပေါက်သူ ဦးအောင်ကျော်ဦး(၉/မနမ(ပြု)၀၀၀၀၀၆)၏ အထူးကိုယ်စားလှယ်လွှဲစာအမှတ်(၇၂၄၇/၂၀၂၂)ဖြင့် လွှဲအပ်ခြင်းခံရသူ ဦးဟိဏ်းဝေယံ(၅/စကန(နိုင်)၂၃၉၆၅၇)က ဂရန်စာချုပ်တင်ပြ၍ မှတ်ပုံတင်အရောင်းအဝယ်စာချုပ် ချုပ်ဆိုရန်အတွက် မြေပုံ၊ မြေရာဇဝင်ရေးကူးခွင့်ပြုပါရန် လျှောက်ထားလာပါသည်။ ကန့်ကွက်လိုပါက ခိုင်လုံသောအထောက်အထားများ၊ မှတ်ပုံတင်စာချုပ်စာတမ်းများ၊ တရားရုံးဒီကရီများဖြင့် (၁၄)ရက်အတွင်း ကန့်ကွက်နိုင်ပါသည်။

ဌာနမှူး မြို့ပြစီမံကိန်းနှင့်မြေစီမံခန့်ခွဲမှုဌာန၊ မန္တလေးမြို့တော်စည်ပင်သာယာရေးကော်မတီ

ကြော်ငြာစာ

မန္တလေး၊ အောင်မြေသာစံမြို့နယ်၊ အမရဌာနီအနောက်ရပ်ကွက်၊ အကွက်အမှတ်(၃၈)၊ ဦးပိုင်အမှတ်(၁၇-င)၊ လမ်း၈၀နှင့် ၈၁လမ်းကြား၊ ၁၀လမ်းနှင့် ၁၁လမ်းကြားရှိ ဦးတင်ရှိန်အမည်ပေါက်ဂရန်မြေကွက်အား ဖခင်ဦးတင်ရှိန်၊ မိခင်ဒေါ်တင်ငါးလေးတို့ကွယ်လွန်၍ ကျန်ရစ်သူသားသမီးများဖြစ်ကြသော ဦးမြင့်သိန်း(၉/မနမ(နိုင်)၀၂၇၆၆၇)၊ ဒေါ်သန်းသန်း(၉/မနမ(နိုင်)၀၄၁၆၅၂)၊ ဒေါ်စန်းစန်းမြင့်(၉/အမရ(နိုင်)၀၉၁၅၁၄)၊ ဒေါ်မြသန်းကြည်(၉/မနမ(နိုင်)၀၃၀၀၇၁)၊ ဒေါ်တင်တင်လှ(၉/မနမ(နိုင်)၀၂၇၆၆၆)၊ ဒေါ်ညိုညိုစိမ့်(၉/မနမ(နိုင်)၀၂၇၆၆၅)၊ ဦးမြင့်နိုင်ထွေး(၉/မနမ(နိုင်)၁၀၉၃၅၅)၊ ဦးမောင်မောင်လွင်(၉/မနမ(နိုင်)၁၀၉၅၀၅)တို့က ဂရန်စာချုပ်၊ သေစာရင်း၊ တရားရုံးကျမ်းကျိန်ချက်၊ ရပ်ကွက်အုပ်ချုပ်ရေးမှူးရုံးထောက်ခံချက်များတင်ပြ၍ အမွေဆက်နှင့် အရောင်းအဝယ်စာချုပ် ချုပ်ဆိုရန်အတွက် မြေပုံ၊ မြေရာဇဝင်ရေးကူးခွင့်ပြုပါရန် လျှောက်ထားလာပါသည်။ ကန့်ကွက်လိုပါက ခိုင်လုံသောအထောက်အထားများ၊ မှတ်ပုံတင်စာချုပ်စာတမ်းများ၊ တရားရုံးဒီကရီများဖြင့် (၁၄)ရက်အတွင်း ကန့်ကွက်နိုင်ပါသည်။

ဌာနမှူး မြို့ပြစီမံကိန်းနှင့်မြေစီမံခန့်ခွဲမှုဌာန၊ မန္တလေးမြို့တော်စည်ပင်သာယာရေးကော်မတီ

ကြော်ငြာစာ

မန္တလေး၊ ချမ်းအေးသာစံမြို့နယ်၊ ပြည်ကြီးပျော်ဘွယ်အနောက်ရပ်ကွက်၊ အကွက်အမှတ်(၂၆၄)၊ ဦးပိုင်အမှတ်(၃၉)၊ ၉၁(A)လမ်း၊ လမ်း၃၀နှင့် ၃၁လမ်းကြားရှိ ဂရန်မြေကွက်အမည်ပေါက်သူ ဒေါ်ခင်ထား(၉/မနတ(နိုင်)၀၅၁၉၅၆)က ဂရန်စာချုပ်တင်ပြ၍ မှတ်ပုံတင်အရောင်းအဝယ်စာချုပ် ချုပ်ဆိုရန်အတွက် မြေပုံ၊ မြေရာဇဝင်ရေးကူးခွင့်ပြုပါရန် လျှောက်ထားလာပါသည်။ ကန့်ကွက်လိုပါက ခိုင်လုံသောအထောက်အထားများ၊ မှတ်ပုံတင်စာချုပ်စာတမ်းများ၊ တရားရုံးဒီကရီများဖြင့် (၁၄)ရက်အတွင်း ကန့်ကွက်နိုင်ပါသည်။

ဌာနမှူး မြို့ပြစီမံကိန်းနှင့်မြေစီမံခန့်ခွဲမှုဌာန၊ မန္တလေးမြို့တော်စည်ပင်သာယာရေးကော်မတီ

အများသိစေရန် ကြေညာခြင်း

မန္တလေးမြို့၊ ပြည်ကြီးတံခွန်မြို့နယ်၊ ရတနာပုံမြို့သစ်၊ (ဓ)ရပ်ကွက်၊ ၁၃၃လမ်း၊ ၅၅လမ်းနေထိုင်သူ ဦးကျောက်တိုင်(ဘ)ဦးအေးငွေ(၉/မခန(နိုင်)၀၀၄၅၄၇)ကိုင်ဆောင်သူမှ အောက်ပါအတိုင်း ကြေညာအပ်ပါသည်။

မန္တလေးမြို့၊ ပြည်ကြီးတံခွန်မြို့နယ်၊ ရတနာပုံမြို့သစ်၊ (ဓ)ရပ်ကွက်၊ အကွက်အမှတ်(နန-၅၁)၊ ဦးပိုင်(၁)၊ မြေဧရိယာ(၀ ဒသမ ၀၅၅၀)အကျယ်အဝန်းရှိမြေကွက်နှင့် ယင်းမြေကွက်ပေါ်ရှိ နေထိုင်ပိုင်ဆိုင်အကျိုးခံစားခွင့်အရပ်ရပ်အားလုံးတို့မှာ ဦးကျောက်တိုင်ဝယ်ယူပိုင်ဆိုင်ထားသော မြေကွက်ဖြစ်ပြီး တခြားမည်သူတစ်ဦးတစ်ယောက်မှ ရောင်းချထားခြင်း၊ ပေါင်နှံထားခြင်း၊ လှူဒါန်းထားခြင်း၊ စွန့်လွှတ်ထားခြင်း မရှိဘဲ ကျွန်ုပ်၏မိတ်ဆွေ ဦးကျောက်တိုင် တစ်ဦးတည်းသာလျှင် လက်ရှိလက်ရ နေထိုင်ပိုင်ဆိုင်ထားသော မြေကွက်ဖြစ်ပါကြောင်း အများသိရှိစေရန် ကြေညာအပ်ပါသည်။

လွှဲအပ်ညွှန်ကြားချက်အရ-

ဒေါ်စာစာဦး (LL.B)(DIL)

တရားလွှတ်တော်ရှေ့နေ

၃၉လမ်းနှင့် လမ်း၄၀ကြား၊ ၇၁လမ်းနှင့် ၇၂လမ်းကြား၊ မဟာနွယ်စဉ်ရပ်ကွက်၊ မဟာအောင်မြေမြို့နယ်၊ မန္တလေးမြို့။ ဖုန်း ၀၉-၇၈၁၅၀၀၁၅၇

အများသိစေရန် အသိပေးကြေညာခြင်း

မန္တလေးတိုင်းဒေသကြီး၊ မဟာအောင်မြေခရိုင်၊ ချမ်းအေးသာစံမြို့နယ်၊ ကန်ကောက်ရပ်ကွက်၊ အကွက်အမှတ်(၅၁၄/၄)၊ ဦးပိုင်အမှတ်(၂၇၄)၊ ဧရိယာ(၀ ဒသမ ၂၆၁၃)ဧက အကျယ်အဝန်းရှိ ဒေါ်စုစုပြုံး ပါ(၇)ဦးအမည်ပေါက် ဂရန်မြေကွက်အတွင်းမှ တောင်ဘက်အစွန်ဆုံးအခြမ်း(၃၀×၁၀၀)ပေ အကျယ်အဝန်းရှိမြေကွက်နှင့် ယင်းမြေကွက်ပေါ်ရှိ နေထိုင်ပိုင်ဆိုင်အကျိုးခံစားခွင့်အရပ်ရပ်အားလုံးတို့ကို အရောင်းအဝယ်အရပ်ကတိစာချုပ်အဆင့်ဆင့်ဖြင့် လက်ရှိလက်ရောက် ဝယ်ယူပိုင်ဆိုင်ထားပြီး ပြန်လည်လွှဲပြောင်းရောင်းချပိုင်ခွင့် အပြည့်အဝရှိသည်ဟု အဆိုပြုသူ ဦးကြည်ဟောင်(ဘ)ဦးဝင်းလှိုင်(၁/မကန(နိုင်)၀၀၁၈၈၅)ကိုင်ဆောင်သူထံမှ ကျွန်ုပ်တို့၏မိတ်ဆွေက အပြီးအပိုင် လက်ရောက်လွှဲပြောင်းဝယ်ယူရန်အတွက် ရောင်းကြေးငွေ၏ တစ်စိတ်တစ်ဒေသကို စရန်ငွေအဖြစ် ပေးချေထားပြီးဖြစ်ပါသည်။

အဆိုပါ အရောင်းအဝယ်ကိစ္စနှင့်ပတ်သက်၍ ကန့်ကွက်လိုသူများရှိပါက ဤကြေညာပါသည့်ရက်မှစ၍ (၁၄)ရက်အတွင်း ခိုင်လုံသောစာရွက်စာတမ်းမူရင်းများနှင့်အတူ ကျွန်ုပ်တို့ထံသို့ လာရောက်ကန့်ကွက်နိုင်ပါကြောင်းနှင့် သတ်မှတ်ရက်ပြည့်မြောက်၍ ကန့်ကွက်သူမရှိပါက အရောင်းအဝယ်ကိစ္စကို ဥပဒေနှင့်အညီ ဆက်လက်ဆောင်ရွက်သွားမည်ဖြစ်ပါကြောင်း အများသိစေရန် အသိပေးကြေညာလိုက်ပါသည်။

လွှဲအပ်ညွှန်ကြားချက်အရ-

ဒေါ်သူစာဝင်း (LL.B, LL.M, D.B.L, D.I.L)

ဒေါ်ခင်သူစာဝင်း (LL.B, D.B.L)

ဒေါ်မြတ်မဥ္ဇူမွန် (LL.B, D.B.L)

တရားလွှတ်တော်ရှေ့နေများ

ဆဆ-၃/၄၊ ၅၇လမ်းနှင့် ၅၈လမ်းကြား၊ ၁၀၆လမ်း၊ ကံသာယာရပ်ကွက်၊ ချမ်းမြသာစည်မြို့နယ်၊ မန္တလေးမြို့။ ဖုန်း ၀၉-၂၅၉၁၉၈၄၈၇၊ ၀၉-၆၆၉၀၂၃၈၃၄

အများသိစေရန် ကြေညာခြင်း

မန္တလေးမြို့၊ ချမ်းမြသာစည်မြို့နယ်၊ မြရည်နန္ဒာရပ်ကွက်၊ မြရည်နန္ဒာတန်ဖိုးနည်းအိမ်ရာ၊ အကွက်အမှတ်(မမ-၁၅)၊ တိုက်အမှတ်(၁၃)၊ အခန်းအမှတ်(၁၂)၊ ပထမထပ်တိုက်ခန်းရှိ ဒေါ်သက်နွယ်အေးအမည်ဖြင့်ချထားပေးသော အမည်ပေါက်တိုက်ခန်းနှင့် ယင်းတိုက်ခန်းတွင် သွယ်တန်းတပ်ဆင်ထားသော (ရေ+မီး)မီတာအပါအဝင် နေထိုင်ပိုင်ဆိုင်အကျိုးခံစားခွင့်အရပ်ရပ်အားလုံးတို့ကို လက်ရှိလက်ရောက်ပိုင်ဆိုင်ပြီး စီမံခန့်ခွဲပိုင်ခွင့်၊ လွှဲပြောင်းရောင်းချပိုင်ခွင့်အပြည့်အဝရှိသူဟု အဆိုပြုသူ ဒေါ်ကျော့ရှိုးမေ(ဘ)ဦးကျော်ဖန်တက်(၁၃/ကမန(ပြု)၀၀၀၅၄၂)ထံမှ ကျွန်ုပ်၏မိတ်ဆွေဖြစ်သူထံသို့ လွှဲပြောင်းရောင်းချရာ ကျွန်ုပ်၏မိတ်ဆွေဖြစ်သူမှလည်း အပြီးအပိုင်လွှဲပြောင်းဝယ်ယူရန် သဘောတူညီသည့်အတွက် ရောင်းကြေးငွေ၏တစ်စိတ်တစ်ဒေသကို စရန်ငွေအဖြစ် ပေးချေထားပြီးဖြစ်ပါသည်။ ထို့ပြင် အဆိုပါတိုက်ခန်း၏ ဝယ်ယူခွင့်အကြောင်းကြားစာ(အဝါ) မူရင်းမှာလည်း ယခုရောင်းချသူ ဒေါ်ကျော့ရှိုးမေ၏ လက်ဝယ်တွင် အသိမ်းဆည်းလွန်၍ ပျောက်ဆုံးသွားပါသည်။

အဆိုပါပျောက်ဆုံးနေသည့် အကြောင်းကြားစာ(အဝါ) မူရင်းအတွက်သော်လည်းကောင်း၊ အရောင်းအဝယ်ကိစ္စနှင့်ပတ်သက်၍သော်လည်းကောင်း ကန့်ကွက်လိုသူများရှိပါက ဤကြေညာသည့်ရက်မှ (၇)ရက်အတွင်း ကျွန်ုပ်ထံသို့ ခိုင်လုံသည့်စာရွက်စာတမ်း၊ အထောက်အထားမူရင်းများနှင့်တကွဖြင့် ကန့်ကွက်နိုင်ပါကြောင်းနှင့် သတ်မှတ်ရက်အတွင်း ကန့်ကွက်ရန်မရှိပါက အရောင်းအဝယ်ကိစ္စနှင့် အမည်ပြောင်းခြင်းအတွက် ပြီးစီးသည်အထိ ဥပဒေနှင့်အညီ ဆက်လက်ဆောင်ရွက်သွားမည်ဖြစ်ကြောင်း အများသိစေရန် ကြေညာအပ်ပါသည်။

ဝယ်ယူသူများ၏ လွှဲအပ်ညွှန်ကြားချက်အရ-

ဒေါ်နန်းအိရွှေစင် (LL.B)

တရားလွှတ်တော်ရှေ့နေ

အကွက်(မမ-၂၇)၊ ချမ်းမြသာစည်မြို့နယ်၊ မန္တလေးမြို့။ ဖုန်း ၀၉-၄၀၂၅၃၁၉၉၉၊ ၀၉-၆၉၃၉၉၉၁၁၃

အများသိစေရန် ကြေညာခြင်း

မန္တလေးမြို့၊ ချမ်းမြသာစည်မြို့နယ်၊ မြရည်နန္ဒာရပ်ကွက်၊ မြရည်နန္ဒာတန်ဖိုးနည်းအိမ်ရာ၊ အကွက်အမှတ်(မမ-၂၆)၊ တိုက်အမှတ်(၁၅)၊ အခန်းအမှတ်(၁၂)၊ ဒုတိယထပ်တိုက်ခန်းသည် ဒေါ်နီလာအေး၏ အမည်ပေါက်တိုက်ခန်းဖြစ်ပြီး ယင်းတိုက်ခန်းတွင် သွယ်တန်းတပ်ဆင်ထားသော (ရေ+မီး)မီတာအပါအဝင် နေထိုင်ပိုင်ဆိုင်အကျိုးခံစားခွင့်အရပ်ရပ်အားလုံးတို့ကို လက်ရှိလက်ရောက်ပိုင်ဆိုင်ပြီး စီမံခန့်ခွဲပိုင်ခွင့်၊ လွှဲပြောင်းရောင်းချပိုင်ခွင့်အပြည့်အဝရှိသူဟု အဆိုပြုသူ ဒေါ်နီလာအေး(ဘ)ဦးခင်မောင်အေး(၉/ခမစ(နိုင်)၀၀၂၉၅၁)ထံမှ ကျွန်ုပ်၏မိတ်ဆွေဖြစ်သူထံသို့ လွှဲပြောင်းရောင်းချရာ ကျွန်ုပ်၏မိတ်ဆွေဖြစ်သူမှလည်း အပြီးအပိုင်လွှဲပြောင်းဝယ်ယူရန် သဘောတူညီသည့်အတွက် ရောင်းကြေးငွေ၏ တစ်စိတ်တစ်ဒေသကို စရန်ငွေအဖြစ် ပေးချေထားပြီးဖြစ်ပါသည်။ထို့ပြင် အဆိုပါတိုက်ခန်း၏ ဝယ်ယူခွင့်အကြောင်းကြားစာ(အဝါ)မူရင်းမှာလည်း ယခုရောင်းချသူ ဒေါ်နီလာအေး၏ လက်ဝယ်တွင် အသိမ်းဆည်းလွန်၍ ပျောက်ဆုံးသွားပါသည်။

အဆိုပါပျောက်ဆုံးနေသည့် အကြောင်းကြားစာ(အဝါ) မူရင်းအတွက်သော်လည်းကောင်း၊ အရောင်းအဝယ်ကိစ္စနှင့်ပတ်သက်၍သော်လည်းကောင်း ကန့်ကွက်လိုသူများရှိပါက ဤကြေညာသည့်ရက်မှ (၇)ရက်အတွင်း ကျွန်ုပ်ထံသို့ ခိုင်လုံသည့်စာရွက်စာတမ်း၊ အထောက်အထားမူရင်းများနှင့်တကွဖြင့် ကန့်ကွက်နိုင်ပါကြောင်းနှင့် သတ်မှတ်ရက်အတွင်း ကန့်ကွက်ရန်မရှိပါက အရောင်းအဝယ်ကိစ္စနှင့် အမည်ပြောင်းခြင်းအတွက် ပြီးစီးသည်အထိ ဥပဒေနှင့်အညီ ဆက်လက်ဆောင်ရွက်သွားမည်ဖြစ်ကြောင်း အများသိစေရန် ကြေညာအပ်ပါသည်။

ဝယ်ယူသူများ၏ လွှဲအပ်ညွှန်ကြားချက်အရ-

ဒေါ်နန်းအိရွှေစင် (LL.B)

တရားလွှတ်တော်ရှေ့နေ

အကွက်(မမ-၂၇)၊ ချမ်းမြသာစည်မြို့နယ်၊ မန္တလေးမြို့။ ဖုန်း ၀၉-၄၀၂၅၃၁၉၉၉၊ ၀၉-၆၉၃၉၉၉၁၁၃

အများသိစေရန် အသိပေးကြေညာခြင်း

မန္တလေးမြို့၊ ချမ်းမြသာစည်မြို့နယ်၊ မြရည်နန္ဒာရပ်ကွက်၊ အကွက်အမှတ်(ဗ-၁၄)၊ အိမ်အမှတ်(၂၂/ခ)နေ ဒေါ်နန်းမိုခမ်း(ဘ)ဦးမောင်ဆာ(၁၃/သပန(နိုင်)၁၃၃၈၈၄)က အောက်ပါအတိုင်း အများသိစေရန် အသိပေးကြေညာအပ်ပါသည်။

မန္တလေးမြို့၊ ချမ်းမြသာစည်မြို့နယ်၊ မြရည်နန္ဒာရပ်ကွက်၊ အကွက်အမှတ်(ဗ/၁၄)၊ ဦးပိုင်အမှတ်(၂၂-ခ)၊ ဧရိယာ(၀ ဒသမ ၀၁၄)ဧက အကျယ်အဝန်းရှိမြေကွက်၏ ဘောဂရန်မူရင်း၊ မြေချထားမိန့်မူရင်း၊ ငွေသွင်းပြေစာမူရင်း၊ အထူးကိုယ်စားလှယ်လွှဲစာမူရင်းတို့မှာ ကျွန်ုပ်မ ဒေါ်နန်းမိုးခမ်း၏ လက်ဝယ်တွင် သိမ်းဆည်းထားခဲ့ရာ သဘာဝလျော်ဘေးအန္တရာယ် ဖြစ်ပွားပြီးနောက် အိမ်အပြောင်းအရွှေပြုလုပ်ရာတွင် ပျောက်ဆုံးသွားခဲ့ပါသည်။

သို့ဖြစ်ပါ၍ မန္တလေးမြို့တော်စည်ပင်သာယာရေးကော်မတီတွင် အဆိုပါဘောဂရန်မြေကွက်၏ ဂရန်မိတ္တူ လျှောက်ထားမည်ဖြစ်သောကြောင့် ကန့်ကွက်လိုပါက ခိုင်လုံသောဂရန်မူရင်းအပါအဝင် ပိုင်ဆိုင်မှုစာရွက်စာတမ်းမူရင်းများနှင့်အတူ ကြေညာသည့်ရက်မှစ၍ (၁၄)ရက်အတွင်း ကျွန်ုပ်တို့ထံသို့ လာရောက်ကန့်ကွက်နိုင်ပါသည်။

လွှဲအပ်ချက်အရ-

ဦးအောင်နိုင်ဝင်း (LL.B, D.B.L, D.I.L)

(တရားလွှတ်တော်ရှေ့နေ)

ဒေါ်မိုးမိုးထက် (LL.B,D.B.L,D.I.L) **(တရားလွှတ်တော်ရှေ့နေ)**

ဒေါ်ဝင်းလှဲ့လှဲ့မျိုး (LL.B) **(တရားလွှတ်တော်ရှေ့နေ)**

ဒေါ်အိဟေမာကျော် (LL.B) **(အထက်တန်းရှေ့နေ)**

၆၈(B)လမ်း၊ လမ်း၁၁၀နှင့် ၁၁၁လမ်းကြား၊ (က)ရပ်ကွက်၊ ချမ်းမြသာစည်မြို့နယ်၊ မန္တလေးမြို့။ ဖုန်း-၀၉-၄၀၂၅၅၆၀၀၁၊ ၀၉-၄၀၀၃၀၀၃၃၈

အများသိစေရန် ကြေညာခြင်း

မန္တလေးမြို့၊ ချမ်းမြသာစည်မြို့နယ်၊ ထွန်းတုံးရပ်ကွက်၊ အကွက်အမှတ်(ဓဓ-၆)၊ ဦးပိုင်အမှတ်(၁၄)ဟုခေါ်တွင်သော မြေဧရိယာ(၀ ဒသမ ၀၅၅၁)ဧက အကျယ်အဝန်းရှိမြေကွက်မှာ တသ ငွေးအောင်(ဘ)ဦးခွါ(၉/အမရ(နိုင်)၀၀၃၂၅၅)အမည်ပေါက်ဂရန် မြေကွက်ဖြစ်ပြီး အဆိုပါမြေကွက်၏ အနောက်ဘက်ခြမ်း(၂၀×၄၀)ပေ အကျယ်အဝန်းရှိမြေကွက်နှင့် ယင်းမြေကွက်ပေါ်ရှိ အဆောက်အအုံ၊ ရေမီးအစုံအပါအဝင် အကျိုးခံစားခွင့်အရပ်ရပ်အားလုံးတို့ကို လက်ရှိလက်ရောက် ဝယ်ယူနေထိုင်ပိုင်ဆိုင်ထားသူ ဒေါ်မြင့်မြင့်သန်း(ဘ)ဦးသန်း(၉/မရမ(နိုင်)၀၆၆၁၇၉)မှ လွှဲပြောင်းရောင်းချပိုင်ဆိုင်ခွင့်ရှိကြောင်း ပြောဆိုကြေညာဝန်ခံကတိပြုသူထံမှ ကျွန်ုပ်၏မိတ်ဆွေက အပြီးအပိုင် လွှဲပြောင်းဝယ်ယူရန်သဘောတူညီသဖြင့် ရောင်းကြေးငွေ၏ တစ်စိတ်တစ်ဒေသကို စရန်ငွေအဖြစ် ပေးချေထားပြီးဖြစ်ပါသည်။

အထက်ပါမြေကွက် အရောင်းအဝယ်နှင့်ပတ်သက်၍ ကန့်ကွက်လိုသူများရှိပါက ခိုင်လုံသည့် စာချုပ်စာတမ်းမူရင်းများဖြင့် ဤကြေညာပါသည့်ရက်မှစ၍ (၇)ရက်အတွင်း ကျွန်ုပ်ထံသို့ လာရောက်ကန့်ကွက်နိုင်ပါသည်။ သတ်မှတ်ရက်အတွင်း ကန့်ကွက်မည့်သူမရှိပါက အရောင်းအဝယ်ကို ပြီးစီးသည်အထိ ဆက်လက်ဆောင်ရွက်သွားမည်ဖြစ်ကြောင်းအများသိစေရန် ကြေညာအပ်ပါသည်။

ဝယ်ယူသူ လွှဲအပ်ညွှန်ကြားချက်အရ-

ဒေါ်မြမြငွေး (LL.B)

တရားလွှတ်တော်ရှေ့နေ

၆၆(A)လမ်း၊ ၁၁၀(C)လမ်းထောင့်၊ ခ-၂၊ အမှတ်(၅)ရပ်ကွက်၊ ချမ်းမြသာစည်မြို့နယ်၊ မန္တလေးမြို့။ ဖုန်း-၀၉-၄၄၁၀၁၈၈၄၆

အများသိစေရန် ကြေညာခြင်း

မန္တလေးတိုင်းဒေသကြီး၊ အမရပူရမြို့နယ်၊ ဈေးချိုရပ်ကွက်၊ ထန်းတပင်(၅)၊ အကွက်အမှတ်(၆၀၁)၊ ဦးပိုင်အမှတ်(၂၆)အတွင်းမှ အနောက်ဘက်ခြမ်းခဲစင်းပြဧရိယာ(၂၀×၆၀)ပေ အကျယ်အဝန်းရှိမြေကွက်နှင့် နေထိုင်ပိုင်ဆိုင်အကျိုးခံစားခွင့်အရပ်ရပ်အားလုံးတို့ကို လက်ရှိလက်ရောက် ပိုင်ဆိုင်ထားပြီး လွှဲပြောင်းရောင်းချပိုင်ခွင့်အပြည့်အဝရှိသည်ဟု အဆိုပြုသူ ဒေါ်မမ(ဘ)ဦးအောင်ခင်(၉/အမရ(နိုင်)၀၄၉၄၂၇)၊ ဦးမောင်မောင်(ဘ)ဦးအောင်ခင်(၉/အမရ(နိုင်)၀၅၀၃၁၁)တို့ထံမှ ကျွန်ုပ်၏မိတ်ဆွေက ဝယ်ယူရန်သဘောတူညီပြီးဖြစ်၍ ရောင်းကြေးငွေ၏ တစ်စိတ်တစ်ဒေသကို စရန်ငွေအဖြစ် ပေးချေထားပြီးဖြစ်ပါသည်။

အဆိုပါ အရောင်းအဝယ်ကိစ္စနှင့်ပတ်သက်၍ ကန့်ကွက်လိုသူများရှိပါက ခိုင်လုံသောပိုင်ဆိုင်မှုစာရွက်စာတမ်း၊ စာချုပ်စာတမ်းအထောက်အထားမူရင်းများဖြင့် (၇)ရက်အတွင်း ကျွန်ုပ်ထံသို့ လာရောက်ကန့်ကွက်နိုင်ပါသည်။ သတ်မှတ်ရက်အတွင်း ကန့်ကွက်သူမရှိပါက အရောင်းအဝယ်ကိစ္စအား ဥပဒေနှင့်အညီ ဆက်လက်ဆောင်ရွက်သွားမည်ဖြစ်ပါကြောင်း အများသိစေရန် ကြေညာအပ်ပါသည်။

ဝယ်ယူသူ၏ လွှဲအပ်ညွှန်ကြားချက်အရ-

ဒေါ်ရွှေရည်ဝင်း (LL.B)

တရားလွှတ်တော်ရှေ့နေ (စဉ်-၂၀၂၃၀)

ဈေးချိုရပ်ကွက်၊ အမရပူရမြို့နယ်၊ မန္တလေးမြို့။ ဖုန်း ၀၉-၉၆၉၇၅၉၃၃၂၊ ၀၉-၂၅၇၁၀၃၉၄၃

အများသိစေရန် ကြေညာခြင်း

မန္တလေးမြို့၊ မဟာအောင်မြေမြို့နယ်၊ မဟာမြိုင်(၁)ရပ်ကွက်၊ အကွက်အမှတ်(ခ-၅)၊ ဦးပိုင်အမှတ်(၆၅)အနက်မှ မြောက်ဘက်ခြမ်း ဧရိယာ(၀ ဒသမ ၀၃၀၃)ဧက အကျယ်အဝန်းရှိ ဦးအောင်ကျော်ဦးအမည်ပေါက် ဂရန်မြေကွက်နှင့် ယင်းမြေပေါ်ရှိ လျှပ်စစ်မီတာ၊ ပေါက်ရောက်သစ်ပင်၊ ဝင်းခြံအကာအရံအစရှိသည့် နေထိုင်ပိုင်ဆိုင်အကျိုးခံစားခွင့်အရပ်ရပ်တို့ကို အမည်ပေါက်ပိုင်ဆိုင်အကျိုးခံစားခွင့်ရှိသူ ဦးအောင်ကျော်ဦးနှင့် ၎င်း၏အထူးကိုယ်စားလှယ်လွှဲအပ်ခြင်းခံရသူ ဦးရဲထက်(ဘ)ဦးအောင်သန်း(၈/ရစက(နိုင်)၁၄၆၈၂၆)ထံမှ ကျွန်ုပ်မိတ်ဆွေက အပြီးအပိုင် လွှဲပြောင်းဝယ်ယူရန်အတွက် ရောင်းကြေးငွေများအနက်မှ တစ်စိတ်တစ်ဒေသကို ပေးချေထားပြီးဖြစ်ပါသည်။

အဆိုပါ အရောင်းအဝယ်အပေါ် ကန့်ကွက်လိုသူများရှိပါက ဤသတင်းစာကြေညာချက်ပါသည့်ရက်မှစ၍ (၁၄)ရက်အတွင်း ခိုင်လုံသောစာရွက်စာတမ်း အထောက်အထားမူရင်းများဖြင့် ကျွန်ုပ်ထံ လာရောက်ကန့်ကွက်နိုင်ပါသည်။ ကန့်ကွက်သူမရှိပါက အရောင်းအဝယ်အား ဥပဒေနှင့်အညီ ဆက်လက်ဆောင်ရွက်သွားမည်ဖြစ်ပါကြောင်း အများသိစေရန် အသိပေးကြေညာလိုက်ပါသည်။

လွှဲအပ်ညွှန်ကြားချက်အရ-

ဦးနေမျိုးဇော်

တရားလွှတ်တော်ရှေ့နေ(စဉ်-၉၇၅၅)

ဦးဝေဖြိုးကျော် **တရားလွှတ်တော်ရှေ့နေ(စဉ်-၁၂၉၆၀)**

ဦးဟုန်ကျိန်ပိ **အထက်တန်းရှေ့နေ(စဉ်-၅၄၅၇၆)**

ဒေါ်မီမီထွန်း **အထက်တန်းရှေ့နေ(စဉ်-၅၅၆၅၆)**

အမှတ်(န-၃/၂၈)၊ ၆၂(A)လမ်း၊ လမ်း၄၀နှင့် ၄၁လမ်းကြား၊ မဟာမြိုင်(၂)ရပ်ကွက်၊ မဟာအောင်မြေမြို့နယ်၊ မန္တလေးမြို့။ ဖုန်း ၀၉-၄၄၁၀၁၈၄၆၈

အများသိစေရန် ကြေညာခြင်း

မန္တလေးမြို့၊ ပြည်ကြီးတံခွန်မြို့နယ်၊ ညည(င)ရပ်ကွက်နေသူ ဦးအောင်ဆန်း+ဒေါ်ခင်ထွေးဦးတို့၏ သားထွေး မောင်ဖွဲ့သီဟအောင်သည် မိဘကို အကြိမ်ကြိမ်စိတ်ဆင်းရဲအောင်ပြုလုပ်ပြီး ယခုအချိန်ထိ အဆက်အသွယ်ပြုခြင်း လုံးဝမရှိပါ။

မောင်ဖွဲ့သီဟအောင်နှင့်ပတ်သက်သမျှ အရှုပ်အရှင်းတစ်စုံတစ်ရာ ပြုလုပ်ခဲ့ပါက တာဝန်ယူဖြေရှင်းပေးမည်မဟုတ်ပါ။ မိဘများ ခွင့်မလွှတ်နိုင်လောက်သည့် အရာများအား ပြုလုပ်သွားပါသဖြင့် သားအဖြစ်မှ အမွေပြတ်စွန့်လွှတ်ကြောင်း အများသိစေရန် ကြေညာအပ်ပါသည်။

ဦးကျော်ညွန့်(စဥ့်ကိုင်)

အထက်တန်းရှေ့နေ လိုင်စင်အမှတ်(၉၁၉၇)

မြို့မရပ်၊ စဥ့်ကိုင်မြို့။ ဖုန်း ၀၉-၂၀၁၉၄၁၈

အများသိစေရန် ကြေညာခြင်း

မန္တလေး၊ ပြည်ကြီးတံခွန်မြို့နယ်၊ အောင်သာယာရပ်ကွက်၊ အကွက်အမှတ်(၁၁-၁၄)၊ ဦးပိုင်အမှတ်(၃၆)၊ ဧရိယာ(၀ ဒသမ ၀၅၅၁)ဧက အကျယ်အဝန်းရှိ မြေကွက်မှာ ဒေါ်တင်နိုင်ထွန်း (ဘ)ဦးထွန်းမောင်(AE-၂၃၃၄၀၃)အမည်ပေါက် ဂရန်မြေကွက်ဖြစ်ပါသည်။ အဆိုပါ ဂရန်မြေကွက်အတွင်းမှ တောင်ဘက်ခြမ်း ဧရိယာ ပေ(၂၀×၆၀)အကျယ်အဝန်းရှိ ဂရန်မြေကွက်တစ်ခြမ်းနှင့် ယင်းမြေကွက်ပေါ်ရှိ အဆောက်အအုံ၊ (ရေ+မီး) အပါအဝင် အကျိုးခံစားခွင့်အရပ်ရပ်အားလုံးတို့ကို အဆင့်ဆင့် တရားဝင်ဝယ်ယူပိုင်ဆိုင်ထားပြီး လွှဲပြောင်းရောင်းချပိုင်ခွင့်ရှိကြောင်း ပြောဆိုဝန်ခံကတိပြုသူ ဒေါ်မူရှိန် (ဘ)ဦးရီတင်(၉/မရတ(နိုင်)၀၈၃၁၇၄)ထံမှ ကျွန်ုပ်တို့၏မိတ်ဆွေက ဝယ်ယူရန်သဘောတူညီပြီး စရန်ငွေတချို့တစ်ဝက်ကို ပေးချေထားပြီးဖြစ်ပါသည်။

အဆိုပါ ဂရန်မြေကွက်တစ်ခြမ်း အရောင်းအဝယ်ကိစ္စနှင့်ပတ်သက်၍ ကန့်ကွက်လိုသူများရှိပါက ဤကြော်ငြာသည့်ရက်မှ (၁၄)ရက်အတွင်း ခိုင်လုံသောအထောက်အထား စာချုပ်စာတမ်းမူရင်းများနှင့်အတူ ကျွန်ုပ်တို့ထံသို့ လာရောက်ကန့်ကွက်နိုင်ပါသည်။ အကယ်၍ သတ်မှတ်ရက်အတွင်း ကန့်ကွက်မည့်သူမရှိပါက ဤအရောင်းအဝယ်ကိစ္စကို ဥပဒေနှင့်အညီ ဆက်လက်ဆောင်ရွက်သွားမည်ဖြစ်ကြောင်း အများသိစေရန် ကြေညာအပ်ပါသည်။

ဝယ်ယူသူ၏ လွှဲအပ်ချက်အရ-

ဦးသန်းရွှေ	ဦးအောင်ဖြိုးမောင်	ဒေါ်နန်းဖြူဖြူအေး
B.A (Hist), H.G.P	LL.B	B.Sc , PGDL

အထက်တန်းရှေ့နေများ

၅၃လမ်း၊ ၁၁၀(A)လမ်းနှင့်၁၁၀(B)လမ်းကြား၊ ထွန်းတုံးရပ်ကွက်၊ ချမ်းမြသာစည်မြို့နယ်၊ မန္တလေးမြို့။ ဖုန်း ၀၉-၅၁၄၀၄၇၈၊ ၀၉-၇၆၇၆၃၈၅၀၁၊ ၀၉-၇၉၂၁၁၉၁၆၃

အများသိစေရန် ကြေညာခြင်း

မန္တလေး၊ ချမ်းမြသာစည်မြို့နယ်၊ မြရည်နန္ဒာရပ်ကွက်၊ အကွက်အမှတ်(မမ-၉)၊ ဦးပိုင်အမှတ်(၂၁)၊ ဧရိယာ(၀ ဒသမ ၀၅၅၁)ဧက အကျယ်အဝန်းရှိ မြေကွက်မှာ ဦးဝတင် (ဘ)ဦးလုံး(SPU-၀၄၇၆၆၆၊ ၉/မရမ(နိုင်)၀၅၁၂၂၈)အမည်ပေါက် ဂရန်မြေကွက်ဖြစ်ပါသည်။ အဆိုပါ ဂရန်မြေကွက်အတွင်းမှ အနောက်ဘက်ခြမ်း ဧရိယာ ပေ(၂၀×၆၀)အကျယ်အဝန်းရှိ မြေကွက်တစ်ခြမ်းနှင့် ယင်းမြေကွက်ပေါ်ရှိ အကျိုးခံစားခွင့်အရပ်ရပ်အားလုံးတို့ကို အဆင့်ဆင့် တရားဝင်ဝယ်ယူပိုင်ဆိုင်ထားပြီး လွှဲပြောင်းရောင်းချပိုင်ခွင့်ရှိကြောင်း ပြောဆိုဝန်ခံကတိပြုသူ ဦးမျိုးဆင့် (ဘ)ဦးတင်ထွန်း(၈/မမန(နိုင်)၂၁၂၆၀၇)ထံမှ ကျွန်ုပ်တို့၏မိတ်ဆွေက ဝယ်ယူရန်သဘောတူညီပြီး စရန်ငွေတချို့တစ်ဝက်ကို ပေးချေထားပြီး ဖြစ်ပါသည်။

အဆိုပါ ဂရန်မြေကွက်တစ်ခြမ်း အရောင်းအဝယ်ကိစ္စနှင့်ပတ်သက်၍ ကန့်ကွက်လိုသူများရှိပါက ဤကြော်ငြာသည့်ရက်မှ (၁၄)ရက်အတွင်း ခိုင်လုံသောအထောက်အထား စာချုပ်စာတမ်းမူရင်းများနှင့်အတူ ကျွန်ုပ်တို့ထံသို့ လာရောက်ကန့်ကွက်နိုင်ပါသည်။ အကယ်၍ သတ်မှတ်ရက်အတွင်း ကန့်ကွက်မည့်သူမရှိပါက ဤအရောင်းအဝယ်ကိစ္စကို ဥပဒေနှင့်အညီ ဆက်လက်ဆောင်ရွက်သွားမည်ဖြစ်ကြောင်း အများသိစေရန် ကြေညာအပ်ပါသည်။

ဝယ်ယူသူ၏ လွှဲအပ်ချက်အရ-

ဦးသန်းရွှေ	ဦးအောင်ဖြိုးမောင်	ဒေါ်နန်းဖြူဖြူအေး
B.A (Hist), H.G.P	LL.B	B.Sc , PGDL

အထက်တန်းရှေ့နေများ

၅၃လမ်း၊ ၁၁၀(A)လမ်းနှင့်၁၁၀(B)လမ်းကြား၊ ထွန်းတုံးရပ်ကွက်၊ ချမ်းမြသာစည်မြို့နယ်၊ မန္တလေးမြို့။ ဖုန်း ၀၉-၅၁၄၀၄၇၈၊ ၀၉-၇၆၇၆၃၈၅၀၁၊ ၀၉-၇၉၂၁၁၉၁၆၃

အများသိစေရန် ကြေညာခြင်း

မန္တလေး၊ အမရပူရမြို့နယ်၊ နန်းတော်ရာရပ်ကွက်နေ ဦးစိုးဝင်း (ဘ)ဦးအောင်မြို့(၉/အမရ(နိုင်)၀၆၃၀၈၂)၏ လွှဲအပ်ချက်အရ အောက်ပါအတိုင်း ကြေညာအပ်ပါသည်။

မန္တလေး၊ ချမ်းမြသာစည်မြို့နယ်၊ မြရည်နန္ဒာရပ်ကွက်၊ မြရည်နန္ဒာတန်ဖိုးမျှတအိမ်ရာ အပိုင်း(၂)၊ တိုက်အမှတ်(၁၁)၊ ပထမထပ် အခန်းအမှတ်(၁၀၇)နှင့် ယင်းတိုက်ခန်းတွင် သွယ်တန်းတပ်ဆင်ထားသော ရေမီးမီတာ အကျိုးခံစားခွင့်အရပ်ရပ်အားလုံးတို့ကို လက်ရှိပိုင်ဆိုင်ထားပြီး တရားဝင်ရောင်းချပိုင်ခွင့်ရှိသူဟု အဆိုပြုသူ ဒေါ်သူဇာဝင်း (ဘ)ဦးငွေဆောင်(၉/မရတ(နိုင်)၀၀၀၈၂၃)ထံမှ ကျွန်ုပ်တို့၏မိတ်ဆွေက ဝယ်ယူရန် သဘောတူညီပြီး စရန်ငွေတစ်စိတ်တစ်ဒေသကို ပေးချေထားပြီးဖြစ်ပါသည်။

အဆိုပါတိုက်ခန်းအား အရောင်းအဝယ်ကိစ္စနှင့်ပတ်သက်၍ ကန့်ကွက်လိုသူများရှိပါက ဤကြော်ငြာသည့်ရက်မှ (၇)ရက်အတွင်း ခိုင်လုံသောအထောက်အထား စာချုပ်စာတမ်းမူရင်းများနှင့်တကွ ကျွန်ုပ်တို့ထံ လာရောက်ကန့်ကွက်နိုင်ပါကြောင်း၊ ကန့်ကွက်မည့်သူမရှိပါက တိုက်ခန်းအရောင်းအဝယ်ကိစ္စရပ်ကို ဥပဒေနှင့်အညီ ဆက်လက်ဆောင်ရွက်သွားမည်ဖြစ်ကြောင်း အများသိစေရန် ကြေညာအပ်ပါသည်။

လွှဲအပ်သူ
ဦးစိုးဝင်း (ဘ)ဦးအောင်မြို့
(၉/အမရ(နိုင်)၀၆၃၀၈၂)

လွှဲအပ်ချက်အရ
ဒေါ်စင်နွေဦး(LL.B,D.B.L)
(တရားလွှတ်တော်ရှေ့နေ)
ဒေါ်ဝင့်ဟေမာထူး(LL.B)
(အထက်တန်းရှေ့နေ)

လမ်း၆၀၊ ၃၄လမ်းနှင့်၃၅လမ်းကြား၊ နဂါးရပ်ကွက်၊ ချမ်းအေးသာစံမြို့နယ်၊ မန္တလေးမြို့။ ဖုန်း ၀၉-၇၉၈၅၉၉၆၄၉၊ ၀၉-၇၅၅၈၃၃၉၅၁

အများသိစေရန် အသိပေးကြေညာခြင်း

မန္တလေး၊ ချမ်းမြသာစည်မြို့နယ်၊ ထွန်းတုံးရပ်ကွက်၊ အကွက်အမှတ်(ဗဗ-၅)၊ ဦးပိုင်အမှတ်(၇၅)၊ ဧရိယာ(၀ ဒသမ ၀၅၅၁)ဧက= ပေ(၄၀×၆၀)အကျယ်အဝန်းရှိ ဦးသန်းဆွေ အမည်ပေါက်ရှိသော ဂရန်မြေကွက်နှင့်တကွ ယင်းမြေကွက်ပေါ်ရှိ (၂)ထပ်ခွဲတိုက် (၁)လုံး အပါအဝင် နေထိုင်ပိုင်ဆိုင်အကျိုးခံစားခွင့်အရပ်ရပ်အားလုံးတို့မှာ မိမိက မူလပိုင်ရှင်ထံမှတစ်ဆင့် အရပ်ကတိစာချုပ်အဆင့်ဆင့်ဖြင့် လက်ရောက်ဝယ်ယူပိုင်ဆိုင်ထားသော ဂရန်မြေကွက်ဖြစ်ပြီး တရားဝင်ပြန်လည်လွှဲပြောင်းရောင်းချပိုင်ခွင့်များ အပြည့်အဝရှိပါကြောင်း အဆိုပြုရောင်းချသူ ဦးရာဂျား (ဘ)ဦးရီလာ(၉/မရတ(နိုင်)၀၉၀၉၂၄)ထံမှတစ်ဆင့် ကျွန်ုပ်၏မိတ်ဆွေက အဆုံးအပိုင် လက်ရောက်လွှဲပြောင်း ဝယ်ယူရန်အတွက် ရောင်းကြေးစရန်ငွေများ ပေးချေထားပြီး ဖြစ်ပါသည်။

အဆိုပါအရောင်းအဝယ်ကိစ္စနှင့်ပတ်သက်၍ ကန့်ကွက်လိုသူများရှိပါက ခိုင်လုံသော စာရွက်စာတမ်းမူရင်းများ ယူဆောင်လာ၍ ကျွန်ုပ်ထံသို့ (၁၄)ရက်အတွင်း လာရောက်ကန့်ကွက်နိုင်ပါသည်။ အကယ်၍ သတ်မှတ်ရက်ကျော်လွန်ပါက ဤအရောင်းအဝယ်ကိစ္စကို ဥပဒေနှင့်အညီ ဆက်လက်ဆောင်ရွက်သွားမည်ဖြစ်ပါကြောင်း အများသိစေရန် အသိပေးကြေညာအပ်ပါသည်။

ဝယ်ယူသူ၏ လွှဲအပ်ညွှန်ကြားချက်အရ-
ဦးအောင်ချစ်စိန် (LL.B)
တရားလွှတ်တော်ရှေ့နေ (စဥ်-၉၂၆၆)
၃၉(E)လမ်း၊ ၅၆လမ်းနှင့်၅၇လမ်းကြား၊ ရဲမွန်တောင်ရပ်ကွက်၊ မဟာအောင်မြေမြို့နယ်၊ မန္တလေးမြို့။
ဖုန်း ၀၉-၄၄၀၉၉၇၇၈၈ ၊ ၀၉-၉၇၂၉၀၇၇၈၈

အများသိစေရန် အသိပေးကြေညာခြင်း

မန္တလေး၊ မဟာအောင်မြေမြို့နယ်၊ ရဲမွန်တောင်ရပ်ကွက်၊ အကွက်အမှတ်(မ-၇၄/၂)၊ ဦးပိုင်အမှတ်(၁၆)၊ ဧရိယာ(၀ ဒသမ ၁၁၀၂)ဧက အကျယ်အဝန်းရှိ ဂရန်အမှတ်တွဲအမှတ်(၁၉၇၂/၂၀၁၅-၁၆)အရ ဒေါ်ထားထားဝင်း အမည်ပေါက်ရှိသော ဂရန်မြေကွက်နှင့်တကွ ယင်းမြေကွက်ပေါ်ရှိ နေထိုင်ပိုင်ဆိုင်အကျိုးခံစားခွင့်အရပ်ရပ်အားလုံးတို့မှာ မိမိတစ်ဦးတည်း အမည်ပေါက်ပိုင်ဆိုင်ပြီး တရားဝင်ပြန်လည်လွှဲပြောင်းရောင်းချပိုင်ခွင့်များ အပြည့်အဝရှိပါကြောင်း အဆိုပြုရောင်းချသူ ဒေါ်ထားထားဝင်း (ဘ)ဦးစိန်ဝင်း(၉/မရမ(နိုင်) ၀၁၁၈၅၈)ထံမှတစ်ဆင့် ကျွန်ုပ်၏မိတ်ဆွေက အဆုံးအပိုင် လက်ရောက်လွှဲပြောင်း ဝယ်ယူရန်အတွက် ရောင်းကြေးစရန်ငွေများ ပေးချေထားပြီး ဖြစ်ပါသည်။

အဆိုပါအရောင်းအဝယ်ကိစ္စနှင့်ပတ်သက်၍ ကန့်ကွက်လိုသူများရှိပါက ခိုင်လုံသော စာရွက်စာတမ်းမူရင်းများ ယူဆောင်လာ၍ ကျွန်ုပ်ထံသို့ (၁၄)ရက်အတွင်း လာရောက်ကန့်ကွက်နိုင်ပါသည်။ အကယ်၍ သတ်မှတ်ရက်ကျော်လွန်ပါက ဤအရောင်းအဝယ်ကိစ္စကို ဥပဒေနှင့်အညီ ဆက်လက်ဆောင်ရွက်သွားမည်ဖြစ်ပါကြောင်း အများသိစေရန် အသိပေးကြေညာအပ်ပါသည်။

ဝယ်ယူသူ၏ လွှဲအပ်ညွှန်ကြားချက်အရ-
ဦးအောင်ချစ်စိန် (LL.B)
တရားလွှတ်တော်ရှေ့နေ (စဥ်-၉၂၆၆)
၃၉(E)လမ်း၊ ၅၆လမ်းနှင့်၅၇လမ်းကြား၊ ရဲမွန်တောင်ရပ်ကွက်၊ မဟာအောင်မြေမြို့နယ်၊ မန္တလေးမြို့။
ဖုန်း ၀၉-၄၄၀၉၉၇၇၈၈ ၊ ၀၉-၉၇၂၉၀၇၇၈၈

အများသိစေရန် အသိပေးကြေညာခြင်း

မန္တလေး၊ ချမ်းမြသာစည်မြို့နယ်၊ ထွန်းတုံးရပ်ကွက်၊ အကွက်အမှတ်(ထွန်းတုံးအပိုင်း-၃)၊ ဦးပိုင်အမှတ်(၉၅)၊ ဧရိယာ ပေ(၄၀×၆၀) အကျယ်အဝန်းရှိ ဦးထွန်းဆောင် အမည်ဖြင့်ချထားရရှိသော မြေကွက်၏ အနောက်ဘက်ခြမ်းဧရိယာ ပေ(၂၀×၆၀)အကျယ်အဝန်းရှိ မြေကွက်နှင့်တကွ ယင်းမြေကွက်ပေါ်ရှိ နေထိုင်ပိုင်ဆိုင်အကျိုးခံစားခွင့်အရပ်ရပ်အားလုံးတို့မှာ ခင်ပွန်းဖြစ်သူ (ဦးထွန်းဆောင်)ကွယ်လွန်ပြီးနောက် ဇနီး ဒေါ်ခင်ပုမှ အမွေဆက်ခံပိုင်ဆိုင်၍ တရားဝင်ပြန်လည်လွှဲပြောင်းရောင်းချပိုင်ခွင့်များ အပြည့်အဝရှိပါကြောင်း အဆိုပြုရောင်းချသူ ဒေါ်ခင်ပု (ဘ)ဦးသွယ်(၉/ပသက(နိုင်)၀၇၁၅၂၇)ထံမှတစ်ဆင့် ကျွန်ုပ်၏မိတ်ဆွေက အဆုံးအပိုင် လက်ရောက်လွှဲပြောင်း ဝယ်ယူရန်အတွက် ရောင်းကြေးစရန်ငွေများ ပေးချေထားပြီး ဖြစ်ပါသည်။

အဆိုပါအရောင်းအဝယ်ကိစ္စနှင့်ပတ်သက်၍ ကန့်ကွက်လိုသူများရှိပါက ခိုင်လုံသော စာရွက်စာတမ်းမူရင်းများ ယူဆောင်လာ၍ ကျွန်ုပ်ထံသို့ (၁၄)ရက်အတွင်း လာရောက်ကန့်ကွက်နိုင်ပါသည်။ အကယ်၍ သတ်မှတ်ရက်ကျော်လွန်ပါက ဤအရောင်းအဝယ်ကိစ္စကို ဥပဒေနှင့်အညီ ဆက်လက်ဆောင်ရွက်သွားမည်ဖြစ်ပါကြောင်း အများသိစေရန် အသိပေးကြေညာအပ်ပါသည်။

ဝယ်ယူသူ၏ လွှဲအပ်ညွှန်ကြားချက်အရ-
ဦးအောင်ချစ်စိန် (LL.B)
တရားလွှတ်တော်ရှေ့နေ (စဥ်-၉၂၆၆)
၃၉(E)လမ်း၊ ၅၆လမ်းနှင့်၅၇လမ်းကြား၊ ရဲမွန်တောင်ရပ်ကွက်၊ မဟာအောင်မြေမြို့နယ်၊ မန္တလေးမြို့။
ဖုန်း ၀၉-၄၄၀၉၉၇၇၈၈ ၊ ၀၉-၉၇၂၉၀၇၇၈၈

အများသိစေရန် အသိပေးကြေညာခြင်း

မန္တလေး၊ ပြည်ကြီးတံခွန်မြို့နယ်၊ (ဆ)ရပ်ကွက်၊ အကွက်အမှတ်(၁၁-၁၅)၊ ဦးပိုင်အမှတ်(၅၆)၊ ဧရိယာ ပေ(၄၀×၆၀) အကျယ်အဝန်းရှိ ဦးကျော်ဝင်း အမည်ပေါက်ရှိသော ဂရန်မြေကွက်၏ မြောက်ဘက်ခြမ်းဧရိယာ ပေ(၂၀×၆၀)အကျယ်အဝန်းရှိ ဂရန်မြေကွက်နှင့်တကွ ယင်းမြေကွက်ပေါ်ရှိ နေထိုင်ပိုင်ဆိုင်အကျိုးခံစားခွင့်အရပ်ရပ်အားလုံးတို့မှာ မိမိက မူလဂရန်အမည်ပေါက်သူထံမှတစ်ဆင့် အရပ်ကတိစာချုပ်အဆင့်ဆင့်ဖြင့် လက်ရောက်ဝယ်ယူပိုင်ဆိုင်ထားသော ဂရန်မြေကွက်ဖြစ်ပါကြောင်းနှင့် တရားဝင်ပြန်လည်လွှဲပြောင်းရောင်းချပိုင်ခွင့်များ အပြည့်အဝရှိပါကြောင်း အဆိုပြုရောင်းချသူ ဒေါ်နန်းဆီဆူ (ဘ)ဦးလီရုံဆင်း(၁၃/မဆတ(နိုင်)၀၄၂၉၅၅)ထံမှတစ်ဆင့် ကျွန်ုပ်၏မိတ်ဆွေက အဆုံးအပိုင် လက်ရောက်လွှဲပြောင်း ဝယ်ယူရန်အတွက် ရောင်းကြေးစရန်ငွေများ ပေးချေထားပြီး ဖြစ်ပါသည်။

အဆိုပါအရောင်းအဝယ်ကိစ္စနှင့်ပတ်သက်၍ ကန့်ကွက်လိုသူများရှိပါက ခိုင်လုံသော စာရွက်စာတမ်းမူရင်းများ ယူဆောင်လာ၍ ကျွန်ုပ်ထံသို့ (၇)ရက်အတွင်း လာရောက်ကန့်ကွက်နိုင်ပါသည်။ အကယ်၍ သတ်မှတ်ရက်ကျော်လွန်ပါက ဤအရောင်းအဝယ်ကိစ္စကို ဥပဒေနှင့်အညီ ဆက်လက်ဆောင်ရွက်သွားမည်ဖြစ်ပါကြောင်း အများသိစေရန် အသိပေးကြေညာအပ်ပါသည်။

ဝယ်ယူသူ၏ လွှဲအပ်ညွှန်ကြားချက်အရ-
ဦးအောင်ချစ်စိန် (LL.B)
တရားလွှတ်တော်ရှေ့နေ (စဥ်-၉၂၆၆)
၃၉(E)လမ်း၊ ၅၆လမ်းနှင့်၅၇လမ်းကြား၊ ရဲမွန်တောင်ရပ်ကွက်၊ မဟာအောင်မြေမြို့နယ်၊ မန္တလေးမြို့။
ဖုန်း ၀၉-၄၄၀၉၉၇၇၈၈ ၊ ၀၉-၉၇၂၉၀၇၇၈၈

အများသိစေရန် ကြေညာခြင်း

မန္တလေး၊ ပြည်ကြီးတံခွန်မြို့နယ်၊ (ဈ)ရပ်ကွက်၊ အကွက်အမှတ်(လလ-၅၀)၊ ဦးပိုင်အမှတ်(၇၂)၊ ဧရိယာ (၀ ဒသမ ၀၅၅၁)ဧက အကျယ်အဝန်းရှိ အရာခံဗိုလ် ချစ်မောင်(ငြိမ်း) အမည်ပေါက်ဂရန်မြေကွက်နှင့် ယင်းမြေကွက်ပေါ်ရှိ အာရ်စီ (၁)ထပ်တိုက် အဆောက်အအုံ(ရေ+မီး) အပါအဝင် နေထိုင်ပိုင်ဆိုင်အကျိုးခံစားခွင့်အရပ်ရပ်အားလုံးတို့ကို အရောင်းအဝယ်အရပ်ကတိစာချုပ်အဆင့်ဆင့်၊ ကိုယ်စားလှယ်လွှဲစာအဆင့်ဆင့်တို့ဖြင့် လက်ရှိလက်ရောက်ဝယ်ယူပိုင်ဆိုင်ထားခဲ့ပြီး လွှဲပြောင်းရောင်းချပိုင်ခွင့်အပြည့်အဝရှိသည်ဟု အဆိုပြုသူ ဒေါ်ငွေငွေမြင့် (ဘ) ဦးအောင်သန်း(၉/မရမ(နိုင်)၀၆၄၁၅၅)ထံမှ ကျွန်ုပ်၏မိတ်ဆွေက အဆုံးအပိုင် လက်ရောက်လွှဲပြောင်းဝယ်ယူရန် သဘောတူညီပြီးဖြစ်၍ ရောင်းကြေးငွေစရန်ငွေများ ပေးချေထားပြီးဖြစ်ပါသည်။

အဆိုပါ အရောင်းအဝယ်ကိစ္စနှင့်ပတ်သက်၍ ကန့်ကွက်လိုသူများရှိပါက ခိုင်လုံသော ပိုင်ဆိုင်မှုစာရွက်စာတမ်း၊ စာချုပ်စာတမ်းအထောက်အထားမူရင်းများဖြင့် (၁၄)ရက်အတွင်း ကျွန်ုပ်ထံသို့ လာရောက်ကန့်ကွက်နိုင်ပါသည်။ သတ်မှတ်ရက်အတွင်း ကန့်ကွက်သူမရှိပါက အရောင်းအဝယ်အား ဥပဒေနှင့်အညီ ဆက်လက်ဆောင်ရွက်သွားမည်ဖြစ်ပါကြောင်း အများသိစေရန် ကြေညာအပ်ပါသည်။

ဝယ်ယူသူ၏ လွှဲအပ်ညွှန်ကြားချက်အရ -
ဒေါ်ကြည်စာလင်း(LL.B,LL.M) ဒေါ်အင်ဒီရာ(LL.B)
တရားလွှတ်တော်ရှေ့နေများ
၆၉လမ်း၊ ၁၁၀လမ်းနှင့်၁၁၁လမ်းကြား၊ ချမ်းမြသာစည်မြို့နယ်၊ မန္တလေးမြို့။ ဖုန်း ၀၉-၂၅၆၁၅၆၈၀၇၊ ၀၉-၇၉၇၄၀၅၀၁၄၁

ကြော်ငြာစာ

မန္တလေး၊ ချမ်းမြသာစည်မြို့နယ်၊ မြရည်နန္ဒာရပ်ကွက်၊ အကွက်အမှတ်(မမ-၇)၊ ဦးပိုင်အမှတ်(၉)၊ ၁၁၅လမ်း၊ ၄၇လမ်းနှင့်၄၈လမ်းကြားရှိ တောဂရန်မြေကွက်အား အမည်ပေါက်သူ ဦးနော်လာ(AE-၁၉၁၄၃၁)ထံမှ အရောင်းအဝယ်စာချုပ်အမှတ်(၂၀၁၁/၂၀၂၅)ဖြင့် ဝယ်ယူခဲ့သူ ဒေါ်တင်ချို(၁/ကမန(နိုင်)၀၂၃၃၅၃)က မြေချထားမိန့်၊ ငွေရပြေစာ(လမ်းဖိုး၊ မြေဖိုး)မူရင်းများမှာ ပျောက်ဆုံးသွားကြောင်း ရဲစခန်း၊ ရပ်ကွက်အုပ်ချုပ်ရေးမှူးရုံးထောက်ခံချက်၊ တရားရုံးကျမ်းကျိန်ချက်၊ တောဂရန်တို့ တင်ပြ၍ တောမှမြို့ပြောင်း၊ သက်တမ်းတိုး၊ အမည်ပြောင်းရန်အတွက် မြေပုံ၊ မြေရာဇဝင်ရေးကူးခွင့်နှင့် အမှုတွဲဖွင့်လှစ်ခွင့်ပြုပါရန် လျှောက်ထားလာပါသည်။ ကန့်ကွက်လိုပါက ခိုင်လုံသောအထောက်အထားများ၊ မှတ်ပုံတင်စာချုပ်စာတမ်းများ၊ တရားရုံးဒီကရီများဖြင့် (၁၄)ရက်အတွင်း ကန့်ကွက်နိုင်ပါသည်။

ဌာနမှူးမြို့ပြစီမံကိန်းနှင့် မြေစီမံခန့်ခွဲမှုဌာန၊ မန္တလေးမြို့တော်စည်ပင်သာယာရေးကော်မတီ ။

❖ သစ်ပင်စိုက်ပျိုးခြင်း၏ အကျိုးကျေးဇူးများကို လက်ငင်းခံစား၍ မရနိုင်သော်လည်း နောင် ၇ နှစ်၊ ၈ နှစ်ခန့်တွင် ခံစားရမည်ဖြစ်...
❖ မိမိတို့အနေဖြင့်လည်း ယခင်က စိုက်ပျိုးထိန်းသိမ်းခဲ့မှုများကြောင့် သစ်ကြီးဝါးကြီးများ၏ အရိပ်အာဝါသကို ခံစားရခြင်းဖြစ်...
❖ မိမိတို့၏ လာမည့်သားစဉ်မြေးဆက်ကိုလည်း ထိုသို့ခံစားရစေလိုသည့်စိတ်ဖြင့် ဆောင်ရွက်သွားကြရန်လို...

(နိုင်ငံတော်စီမံအုပ်ချုပ်ရေးကောင်စီဥက္ကဋ္ဌ နိုင်ငံတော်ဝန်ကြီးချုပ် ဗိုလ်ချုပ်မှူးကြီး မင်းအောင်လှိုင်၏ ၂၀၂၅ ခုနှစ်၊ ဇူလိုင်လ ၁၁ ရက်နေ့တွင် အပူပိုင်းဒေသ (၁၃)ခရိုင်အတွင်း ၂၀၂၅ ခုနှစ်၊ မိုးရာသီ လူထုလှုပ်ရှားမှုအသွင်ဖြင့် မိတ္ထီလာခရိုင်၊ လိန်တောကြိုးပြင်ကာကွယ်တောနေရာ၌ ပြုလုပ်သော သစ်ပင်စိုက်ပျိုးပွဲတော်တွင် ပြောကြားသောအမှာစကားမှ ကောက်နုတ်ချက်)

❖ နိုင်ငံတော်ရွှေသီးဖို့ ကုန်ထုတ်လုပ်မှု အားပေးစို့။

❖ နိုင်ငံတော်ဖွံ့ဖြိုးဖို့ ပညာရေးကို အားပေးစို့။

❖ နိုင်ငံတော်သာယာဖို့ သဘာဝပတ်ဝန်းကျင် ထိန်းကြစို့။

တပ်မတော်စစ်ကြောင်းများက မိုးကုတ် - သပိတ်ကျင်းလမ်းကြောင်းပေါ်ရှိ အကြမ်းဖက်သောင်းကျန်းသူများ ယာယီစိုးမိုးထားသည့် အုန်ဒန်ကျေးရွာ၊ ကင်းကျေးရွာနှင့် ရန်သူ့စခန်းတစ်ခုတို့အား ဆက်လက်သိမ်းပိုက်ရရှိ

တပ်မတော်စစ်ကြောင်းများက မိုးကုတ်မြို့နယ် ကင်းကျေးရွာ အခြေခံပညာအထက်တန်းကျောင်းအား ပြန်လည်ထိန်းချုပ်စဉ်။

နေပြည်တော် ဇန်နဝါရီ ၁၅

တပ်မတော်စစ်ကြောင်းများအနေဖြင့် PDF အမည်ခံ အကြမ်းဖက်သောင်းကျန်းသူ ပူးပေါင်းအဖွဲ့များ ယာယီစိုးမိုးထားသည့် မန္တလေးတိုင်းဒေသကြီး၊ မတ္တရာမြို့နယ်၊ စဉ့်ကူးမြို့နယ်၊ သပိတ်ကျင်းမြို့နယ်များအား တစ်ခုပြီးတစ်ခု ပြန်လည်သိမ်းပိုက်ထိန်းချုပ်ခဲ့ပြီး မန္တလေး - မတ္တရာ - စဉ့်ကူး - သပိတ်ကျင်း ဆက်သွယ်ရေးလမ်းကြောင်းအား အပြည့်အဝ ပြန်လည်ထိန်းချုပ်ဖွင့်လှစ်ပေးခဲ့သည့် သတင်းအား ၂၀၂၅ ခုနှစ် ဒီဇင်ဘာ ၃၁ ရက်တွင်လည်းကောင်း၊ သပိတ်ကျင်း-မိုးကုတ် ဆက်သွယ်ရေးလမ်းကြောင်းတစ်လျှောက်ရှိ ညောင်ပင်သာကျေးရွာ၊ ပိုးဇာနွယ်ကျေးရွာ၊ ကျောက်လှည်းဘီးကျေးရွာ၊ နယ်မြေခံတပ်ရင်း၌ာနချုပ်နှင့် စိန်ကုန်းကျေးရွာတစ်ဝိုက်တို့အား ပြန်လည်သိမ်းပိုက်ရရှိခဲ့သည့် သတင်းအား ၂၀၂၆ ခုနှစ် ဇန်နဝါရီ ၁၄ ရက်တွင်လည်းကောင်း သတင်းထုတ်ပြန်ခဲ့ပြီးဖြစ်သည်။

ဆက်လက်၍ တပ်မတော်စစ်ကြောင်းများအနေဖြင့် အဆိုပါ သပိတ်ကျင်း-မိုးကုတ်လမ်းကြောင်းပေါ်ရှိ စိန်ကုန်းကျေးရွာနှင့် မိုးကုတ်မြို့အကြား

စာမျက်နှာ ၁၄ သို့ ❖

သီပေါမြို့နယ်၊ နမ့်လန်ဒေသနှင့် မိုင်းရယ်မြို့အနီး မူးယစ်ဆေးဝါးချက်လုပ်ရာတွင်အသုံးပြုသည့်ပစ္စည်းများ ထပ်မံသိမ်းဆည်းရမိ

နေပြည်တော် ဇန်နဝါရီ ၁၅

မြန်မာနိုင်ငံအနေဖြင့် မူးယစ်ဆေးဝါးတိုက်ဖျက်ရေးလုပ်ငန်းစဉ်များကို အမျိုးသားရေးတာဝန်တစ်ရပ်အဖြစ် ခံယူ၍ နိုင်ငံတစ်ဝန်း မူးယစ်ဆေးဝါးထုတ်လုပ်မှုနှင့် တရားမဝင် ရောင်းဝယ်မှု တားဆီးကာကွယ်နှိမ်နင်းရေး လုပ်ငန်းများကို အင်တိုက်အားတိုက် စဉ်ဆက်မပြတ် ဆောင်ရွက်လျက်ရှိရာ ၂၀၂၆ ခုနှစ် ဇန်နဝါရီ ၉ ရက်၊ ၁၀ ရက်နှင့် ၁၁ ရက်တို့တွင် ရှမ်းပြည်နယ်(မြောက်ပိုင်း)၊

စာမျက်နှာ ၁၅ သို့◆

သီပေါမြို့နယ်၊ နမ့်လန်ဒေသနှင့် မိုင်းရယ်မြို့အနီး ထပ်မံသိမ်းဆည်းရမိသည့် မူးယစ်ဆေးဝါးများကိုချက်လုပ်ရာတွင် အသုံးပြုသည့် ပစ္စည်းများကို တွေ့ရစဉ်။

အာဖရိကနိုင်ငံများဖလား ဖိုလ်လုပွဲစဉ်တွင် ဆီနီဂေါနှင့် မော်ရိုကိုတို့ တွေ့ဆုံ

လန်ဒန် ဇန်နဝါရီ ၁၅

အာဖရိကနိုင်ငံများဖလား ဘောလုံးပြိုင်ပွဲဖိုလ်လုပွဲစဉ်တွင် ဆီနီဂေါအသင်းနှင့် မော်ရိုကိုအသင်းတို့ ထိပ်တိုက်တွေ့ဆုံလျက်ရှိသည်။

အာဖရိကနိုင်ငံများဖလား ဆီမီးဖိုင်နယ်အဆင့်တွင် ဆီနီဂေါအသင်းက အီဂျစ်အသင်းအား တစ်ဂိုး၊ ဂိုးမရှိဖြင့်လည်းကောင်း၊ မော်ရိုကိုအသင်းက နိုင်ဂျီးရီးယားအသင်းအား ပင်နယ်တီအဆုံးအဖြတ် လေးဂိုး၊ နှစ်ဂိုးဖြင့်လည်းကောင်း အသီးသီးအနိုင်ရရှိကာ ဖိုလ်လုပွဲအဆင့်သို့ တက်ရောက်ခဲ့ခြင်းဖြစ်သည်။

အာဖရိကနိုင်ငံများဖလား ဖိုလ်လုပွဲစဉ်အဖြစ်လာမည့် ဇန်နဝါရီ ၁၉ရက် နံနက် ၁နာရီခွဲတွင် ဆီနီဂေါအသင်းနှင့် မော်ရိုကိုအသင်းတို့ ယှဉ်ပြိုင်ကစားသွားမည်ဖြစ်သည်။

အာဖရိကနိုင်ငံများဖလား ပြိုင်ပွဲတွင် ဖိုလ်စွဲမည့်အသင်းသည် ဆုကြေးငွေ အဖြစ် ဒေါ်လာ ၁၀ သန်း ရရှိသွားမည်ဖြစ်ပြီး၊ မော်ရိုကိုအသင်းက ဖိုလ်စွဲရန် ရေပန်းစားလျက်ရှိကြောင်း သိရသည်။

(NGB)

ယနေ့ထုတ် မန္တလေးနေ့စဉ်သတင်းစာတွင် ကြော်ငြာအထူးကဏ္ဍအချပ်ပို(၄)မျက်နှာပါရှိသည်။

အများသိစေရန် အသိပေးကြော်ငြာခြင်း

မန္တလေး၊ အမရပူရခရိုင်၊ အမရပူရမြို့နယ်၊ တောင်ကိုင်းကျေးရွာအုပ်စု၊ကွင်း/အကွက်မှတ်(၅၇၄-D/မြအင်း)၊ ဦးပိုင်အမှတ်(၆၃)၊ ဧရိယာ(၂ ဒသမ ၆၈)ဧက အကျယ်အဝန်းရှိ ဦးမြင့် အမည်ဖြင့် လယ်ယာမြေလုပ်ပိုင်ခွင့်ပြုလက်မှတ်(ပုံစံ-၇)ရရှိထားသော ယာမြေကွက်နှင့် ယင်းမြေကွက်ပေါ်ရှိ ပေါက်ရောက်သစ်ပင်၊ ဝန်းခြံအကာအရံတို့နှင့်တကွ လုပ်ကိုင်ပိုင်ဆိုင်အကျိုးခံစားခွင့်အရပ်ရပ်အားလုံးတို့အား မိမိအမည်ဖြင့် လယ်ယာမြေလုပ်ပိုင်ခွင့်ပြုလက်မှတ်(ပုံစံ-၇)ရရှိထားသော ယာမြေကွက်ဖြစ်ပြီး ယင်းပစ္စည်းအရပ်ရပ်တို့ကို ပြန်လည်လွှဲပြောင်းရောင်းချပိုင်ခွင့်ရှိသူဟု အဆိုပြုသူဖြစ်သော ဦးမြင့်(အဘ)ဦးငွေလေး(၉/အမရ(နိုင်)၀၂၆၀၅၁)ထံမှ ကျွန်ုပ်တို့မိတ်ဆွေက အဆုံးအပိုင် လက်ရောက်လွှဲပြောင်းဝယ်ယူရန် ရောင်းကြေးစရန်ငွေများ ပေးချေခဲ့ပြီး ဖြစ်ပါသည်။

အဆိုပါအရောင်းအဝယ်ကိစ္စနှင့်ပတ်သက်၍ ကန့်ကွက်လိုသူများရှိပါက ခိုင်လုံသော စာရွက်စာတမ်းမူရင်း အထောက်အထားများ၊ မှတ်ပုံတင်စာချုပ်စာတမ်းများ၊ တရားရုံးဒီကရီများနှင့်တကွ ယခုကြော်ငြာပါသည့် ရက်မှစ၍ ကျွန်ုပ်တို့ထံသို့ (၇)ရက်အတွင်း လာရောက်ကန့်ကွက်နိုင်ပါကြောင်းနှင့် သတ်မှတ်ရက်ကျော်လွန်ပြီးနောက် ကန့်ကွက်သူမရှိပါက အဆိုပါအရောင်းအဝယ်ကိစ္စကို ဥပဒေနှင့်အညီ ဆက်လက်ဆောင်ရွက်သွားမည်ဖြစ်ပါကြောင်း အများသိစေရန် အသိပေးကြော်ငြာလိုက်ပါသည်။

လွှဲအပ်ညွှန်ကြားချက်အရ-

ဦးဇော်မင်းလေး	ဒေါ်အိအိဖွေး	ဦးဇင်မင်းထိုက်	ဒေါ်ဆုမြတ်အောင်	ဒေါ်နီနီမြင့်	ဒေါ်ဆွေမြတ်ဇင်ဝင်း	ဒေါ်မေသူစာဝင်း
(LL.B)	(LL.B)	(LL.B)	(LL.B)	(LL.B)	(LL.B)	(LL.B)

တရားလွှတ်တော်ရှေ့နေများ

၂၈လမ်း၊ ၇၄လမ်းနှင့် ၇၅လမ်းကြား၊ ချမ်းအေးသာစံမြို့နယ်၊ မန္တလေးမြို့။ ဖုန်း ၀၉-၇၈၆၀၄၅၃၇၈၊ ၀၉-၄၃၁၃၃၁၇၆၊ ၀၉-၆၈၈၉၈၈၀၀၁၊ ၀၉-၆၆၀၀၆၃၆၀၀၊ ၀၉-၄၀၂၆၃၉၇၆၆

အသိပေးကြော်ငြာခြင်း

မန္တလေးမြို့တော်စည်ပင်သာယာရေးကော်မတီ နယ်နိမိတ်အတွင်း တည်ဆောက်ရေးလုပ်ငန်းများ လုပ်ကိုင်ဆောင်ရွက်လျက်ရှိသော ကန်ထရိုက်တာများ၊ Pile လုပ်ငန်းရှင်များ၏ ၂၀၂၆ခု ပြက္ခဒိန်နှစ်အတွက် လိုင်စင်သက်တမ်းတိုးလျှောက်ထားခြင်းကို (၁၂-၁-၂၀၂၆)ရက်နေ့မှစ၍ အောက်ဖော်ပြပါ အထောက်အထားများနှင့်အတူ အဆောက်အအုံနှင့်ကုန်ရုံဌာနသို့ လာရောက်၍ လိုင်စင်သက်တမ်းတိုး လျှောက်ထားရန် အသိပေး ကြော်ငြာအပ်ပါသည်။

ပူးတွဲရမည့်အချက်အလက်များ -
- ဓာတ်ပုံ(၂)ပုံ(ပတ်စပို့ဆိုဒ်)
- ယခင်နှစ်ကထုတ်ပေးထားသောကတ်/စာအုပ်မိတ္တူမှန်

ဌာနမှူး၊ အဆောက်အအုံနှင့် ကုန်ရုံဌာန

အသိပေးကြော်ငြာခြင်း

မန္တလေးမြို့တော်စည်ပင်သာယာရေးကော်မတီ နယ်နိမိတ်အတွင်း ဆောက်လုပ်သောအဆောက်အအုံများကို ကြီးကြပ်ဆောင်ရွက်နိုင်ရန်အတွက် ၂၀၂၆ ခု ပြက္ခဒိန်နှစ်အတွက် အင်ဂျင်နီယာများ၊ ဗိသုကာများအား အင်ဂျင်နီယာ၊ ဗိသုကာမှတ်ပုံတင်သွင်းခြင်း သက်သေခံကတ်ပြားထုတ်ယူနိုင်ရန်အတွက် (၁၂-၁-၂၀၂၆)ရက်နေ့မှစ၍ အောက်ဖော်ပြပါ အထောက်အထားများနှင့်အတူ ပူးတွဲလျှောက်ထားရမည်ဖြစ်ကြောင်း အသိပေးကြော်ငြာအပ်ပါသည်။

ပူးတွဲရမည့်အချက်အလက်များ -
- အင်ဂျင်နီယာကောင်စီမှ ထုတ်ပေးထားသော သက်တမ်းရှိ PE/RSE၊RE၊ဗိသုကာကောင်စီမှ ထုတ်ပေးထားသော သက်တမ်းရှိ LA/SLA လက်မှတ်မိတ္တူမှန်၊ တံဆိပ်တုံးနမူနာပုံစံ
- နိုင်ငံသားစိစစ်ရေးကတ်မိတ္တူမှန်
- ဓာတ်ပုံ(၂)ပုံ(ပတ်စပို့ဆိုဒ်)

ဌာနမှူး၊ အဆောက်အအုံနှင့် ကုန်ရုံဌာန

အများသိစေရန် ကြော်ငြာခြင်း

မန္တလေး၊ အမရပူရမြို့နယ်၊ လေးစုရပ်ကွက်၊ စစ်ကိုင်းစုရပ်၊ လေးစုမွှောရုံ၏ တောင်ဘက်ကပ်လျက်ရှိသော မျက်နှာစာ(၁၈)ပေ၊ အရှေ့-အနောက်(၃၃)ပေ၊ မြေကွက်နှင့် ၄င်းမြေကွက်၏ အနောက်တောင်ထောင့်တွင် တည်ရှိသော တစ်ဆက်တစ်စပ်တည်းရှိ မျက်နှာစာ(၁၀)ပေ၊ အရှေ့-အနောက်(၂၇)ပေရှိ မြေကွက်သက်သက်(၂)ကွက်နှင့် ယင်းမြေကွက်များပေါ်ရှိ နေထိုင်ပိုင်ဆိုင်အကျိုးခံစားခွင့်အရပ်ရပ်အားလုံးတို့ကို လက်ရှိပိုင်ဆိုင်ပြီး အပြီးအပိုင် လွှဲပြောင်းရောင်းချပိုင်ခွင့် အပြည့်အဝရှိကြောင်း ပြောဆိုဝန်ခံကတိပြုသူများဖြစ်ကြသည့် ၁။ ဒေါ်ခင်သန်းဝင်း(ဘ)ဦးလှမောင်(၉/အမရ(နိုင်)၀၂၇၈၆၉)၊ ၂။ ဦးမြင့်ကျော်(ဘ)ဦးလှမောင်(၉/အမရ(နိုင်)၀၁၃၈၅၅)နှင့် ၃။ ဦးသန့်ဇင်(ဘ)ဦးလှမောင်(၉/အမရ(နိုင်)၀၆၂၄၃၇) တို့(၃)ဦးထံမှ ကျွန်ုပ်တို့၏မိတ်ဆွေက ဝယ်ယူရန်သဘောတူညီပြီး ရောင်းကြေးစရန်ငွေတချို့ ပေးချေထားပြီး ဖြစ်ပါသည်။

အဆိုပါ အရောင်းအဝယ်ကိစ္စနှင့်ပတ်သက်၍ ကန့်ကွက်လိုသူများရှိပါက ခိုင်လုံသော စာချုပ်စာတမ်း မှတ်ပုံတင်မူရင်းအထောက်အထားများနှင့် ကြော်ငြာသည့်ရက်မှ(၁၄)ရက်အတွင်း ကျွန်ုပ်တို့ထံ လာရောက်ကန့်ကွက်နိုင်ပါသည်။ သတ်မှတ်ရက်အတွင်း ကန့်ကွက်သူမရှိပါက အရောင်းအဝယ်ကိစ္စကို ဥပဒေနှင့်အညီ ဆက်လက်ဆောင်ရွက်သွားမည်ဖြစ်ပါကြောင်း အများသိစေရန် ကြော်ငြာအပ်ပါသည်။

ဝယ်ယူသူများ၏ လွှဲအပ်ချက်အရ-

ဦးနိုင်ဝင်းအောင် — **စာချုပ်စာတမ်းနှင့်မြေယာအကျိုးတော်ဆောင်**

ဒေါ်အေးမိုးအောင်(LL.B) — **တရားလွှတ်တော်ရှေ့နေ**

ဈေးချိုမင်္ဂလာစံရပ်ကွက်၊ အမရပူရမြို့နယ်၊ မန္တလေးမြို့။

ဖုန်း ၀၉-၂၀၁၅၈၄၉၊ ၀၉-၇၈၅၅၁၁၅၄၄

အများသိစေရန် ကြော်ငြာခြင်း

မန္တလေး၊ မဟာအောင်မြေခရိုင်၊ ချမ်းအေးသာစံမြို့နယ်၊ ကန်ကောက်ရပ်ကွက်၊ အကွက်အမှတ်(၅၁၄/၆)၊ ယခင် ဦးပိုင်အမှတ်(၄၅/၄)၊ ယခုဦးပိုင်အမှတ်(၃-ခ)၊ ဧရိယာ(၀ ဒသမ ၀၄၁၃)ဧက အကျယ်အဝန်းရှိ ဦးအောင်ကျော်ဦး အမည်ပေါက် ဂရန်မြေကွက်နှင့် ယင်းမြေပေါ်ရှိ အာရ်စီ(၄)ထပ်အဆောက်အအုံ၊ လျှပ်စစ်မီးမီတာ၊ ရေမီတာ၊ ဝင်းခြံအကာအရံ စသည့် ပစ္စည်းအရပ်ရပ်အား ပိုင်ဆိုင်ပြီး လွှဲပြောင်းရောင်းချပိုင်ခွင့်ရှိသည်ဟု ပြောဆိုဝန်ခံကတိပြုသူ ဦးအောင်ကျော်ဦး (၈/ခမန(နိုင်)၀၄၆၅၀၀)ထံမှ ကျွန်ုပ်၏မိတ်ဆွေဖြစ်သူက ဝယ်ယူရန် သဘောတူညီ၍ စရန်ငွေတချို့တစ်ဝက်ကို ပေးချေထားပြီး ဖြစ်ပါသည်။

သို့ဖြစ်ပါ၍ အထက်ဖော်ပြပါ ဂရန်မြေကွက်နှင့် ပစ္စည်းအရပ်ရပ်အား အရောင်းအဝယ်ပြုလုပ်သည့်ကိစ္စနှင့်ပတ်သက်၍ ကန့်ကွက်လိုသူများရှိပါက ဤကြော်ငြာပါရှိသည့်ရက်မှစ၍ (၇)ရက်အတွင်း ခိုင်လုံသောသက်သေခံဖြစ်သည့် မူရင်းစာရွက် စာတမ်းအထောက်အထားများနှင့်တကွ ကျွန်ုပ်ထံသို့ လာရောက်ကန့်ကွက်နိုင်ပါသည်။ သတ်မှတ်ရက်အတွင်း ကန့်ကွက်မှုမရှိပါက အရောင်းအဝယ်ကိစ္စကို ဥပဒေနှင့်အညီ ပြီးဆုံးသည်အထိ ဆက်လက်ဆောင်ရွက်သွားမည်ဖြစ်ကြောင်း အများသိစေရန် အသိပေးကြော်ငြာအပ်ပါသည်။

ဝယ်ယူသူ၏ လွှဲအပ်ညွှန်ကြားချက်အရ-

ဦးရဲရင့်ဝေ(LL.B)

(တရားလွှတ်တော်ရှေ့နေ)

အမှတ်(၂၅၂/၂)၊ ၅၅လမ်းနှင့် ၂၉(အေ)လမ်း(အာယုသုခလမ်း)ထောင့်၊ ချမ်းအေးသာစံမြို့နယ်၊ မန္တလေးမြို့။

ဖုန်း ၀၉-၉၆၀၀၃၃၁၉၉၊ ၀၉-၇၇၇၇၈၈၂၀၂၊ ၀၉-၆၈၉၆၈၉၀၆၈

မြေပုံ/မြေရာဇဝင်ရေးကူးခွင့် — **ကန့်ကွက်လိုပါက ခိုင်လုံသောအထောက်အထားများ၊မှတ်ပုံတင်စာချုပ်စာတမ်းများ၊တရားရုံးဒီကရီများဖြင့် (၁၄)ရက်အတွင်း ကန့်ကွက်နိုင်ပါသည်။**

စဉ်	လျှောက်ထားသူ အမည်/မှတ်ပုံတင်	လျှောက်ထားသည့်မြေ လိပ်စာ	မြေအမည်ပေါက်	မြို့နယ်	အကွက်	ဦးပိုင်	လျှောက်ထားသည့်အကြောင်းအရာ
၁။	ဒေါ်တင်မြတ်မြတ်မိုး(၁၃/မဘန(နိုင်)၀၀၀၀၁၆)	၂၈လမ်း၊ ၉၁ စီလမ်းနှင့် သင်္ဘောချောင်းအရှေ့ဘက်ပတ်လမ်းကြား သိရိဟေမာအနောက်	ဦးမောင်မောင် ပါ-၂ ဦး	ချမ်းအေးသာစံ	၂၂၇	၁၀-ဃ	အမွေဆက်ခံနှင့် အရောင်းအဝယ်စာချုပ် ချုပ်ဆိုရန်
၂။	ဒေါ်တင်မြတ်မြတ်မိုး(၁၃/မဘန(နိုင်)၀၀၀၀၁၆)	၂၈လမ်း၊ ၉၁ စီလမ်းနှင့် သင်္ဘောချောင်းအရှေ့ဘက်ပတ်လမ်းကြား သိရိဟေမာအနောက်	ဦးမောင်မောင် ပါ-၂ ဦး	ချမ်းအေးသာစံ	၂၂၇	၁၀-စ	အမွေဆက်ခံနှင့် အရောင်းအဝယ်စာချုပ် ချုပ်ဆိုရန်
၃။	ဦးကျော်ထွေးမောင်(၉/အအဇ(နိုင်)၀၀၆၄၅၆)၊ ဒေါ်ခင်ချမ်းမြေ့လွင်(၉/အအဇ(နိုင်)၀၆၅၀၄၉)၊ ဒေါ်အေးချမ်းမြေ့လွင်(၉/အအဇ(နိုင်)၀၆၅၀၅၀)	၂၀လမ်းနှင့် ၇၇လမ်းထောင့်၊ ဇီဝွန်ရပ်ဟိ	ဒေါ်ခင်မြင့်မူ ပါ-၂ဦး	ချမ်းအေးသာစံ	၇၃၉	၂၀	အမွေဆက်ခံစာချုပ် ချုပ်ဆိုရန်
၄။	ဒေါ်ခင်လှလှကျော်(၉/မရမ(နိုင်)၀၀၉၄၁၂)၊ ဒေါ်ခင်မြမြကျော်(၉/မရမ(နိုင်)၀၀၃၆၄၉)၊ ဦးသီဟဇော်(၉/အအဇ(နိုင်)၀၀၄၂၈၄)	၈၂လမ်းနှင့် ၎ဝလမ်းကြား၊ ၂၉လမ်းနှင့် လမ်း၃၀ကြား၊ ချမ်းအေးသာစံအလယ်	ဒေါ်မြနှင်း ပါ-၂ဦး	ချမ်းအေးသာစံ	၅၈၅	၅၀-စ	အမွေဆက်ခံနှင့် အရောင်းအဝယ်စာချုပ် ချုပ်ဆိုရန်
၅။	ဒေါ်ကြည်ကြည်မြင့်(၉/မရမ(နိုင်)၀၅၉၀၀၄)	၆၆လမ်းနှင့် ၆၇လမ်းကြား၊ ၁၃၃လမ်းနှင့် ၁၃၄လမ်းကြား၊(ဓ)	ဦးမြင့်ဆွေ	ပြည်ကြီးတံခွန်	နန-၂၁	၆၄	အမွေဆက်ခံစာချုပ် ချုပ်ဆိုရန်
၆။	ဒေါ်အာရှန်(၁၃/နခန(နိုင်)၀၄၁၈၅၄)	၄၇လမ်းနှင့် ၄၈လမ်းကြား၊ ၁၁၉လမ်းနှင့် ၁၄၀ လမ်းကြား၊(ည)	ဦးအောင်မိုး	ပြည်ကြီးတံခွန်	လလ-၇၀	၄၀+၄၉+၅၀	အမွေဆက်ခံနှင့် အရောင်းအဝယ်စာချုပ် ချုပ်ဆိုရန်
၇။	ဒေါ်အာရှန်(၁၃/နခန(နိုင်)၀၄၁၈၅၄)	၇၁လမ်းနှင့် ၇၂လမ်းကြား၊ ၁၁၂လမ်းနှင့် ၁၁၃ လမ်းကြား၊(က)	ဦးအောင်မိုး	ပြည်ကြီးတံခွန်	ယ-၃	၈၉	အမွေဆက်ခံစာချုပ် ချုပ်ဆိုရန်
၈။	ဒေါ်စိန်စိန်(၉/မရက(နိုင်)၀၁၀၇၄၁)၊ ဒေါ်တင်တင်ဦး(၉/မနမ(နိုင်)၀၅၇၂၆၇)၊ ဒေါ်နွယ်နွယ်ဦး(၉/မနမ(နိုင်)၀၅၇၂၆၉)၊ ဒေါ်သက်သက်ဦး(၉/မနမ(နိုင်)၀၅၇၂၆၈)	၆၂(B)လမ်း၊ ၁၉လမ်းနှင့် လမ်း၂၀ကြား၊ အနိုင်တော်	ဒေါ်ထွေး ပါ-၂	အောင်မြေသာစံ	၄	၃၂	အမွေဆက်ခံစာချုပ် ချုပ်ဆိုရန်
၉။	ဒေါ်ငွေငွေဦး(၉/မနမ(နိုင်)၀၄၉၉၀၀)၊ ဒေါ်သီတာဦး(၉/မနမ(နိုင်)၀၄၉၆၃၆)၊ ဒေါ်သန်းသန်းဦး(၉/မနမ(နိုင်)၁၂၀၀၇၀)၊ ဦးကျော်ကျော်မင်း(၉/မနမ(နိုင်)၁၂၁၃၅၀)၊ ဦးလင်းလင်းအောင်(၉/မနမ(နိုင်)၁၂၁၃၅၅)	၁၉လမ်းနှင့် လမ်း၂၀ကြား၊ ၈၆လမ်းနှင့် ၈၇လမ်းကြား၊ အောင်မြေသာစံ	ဦးသန်းငွေ	အောင်မြေသာစံ	၁၂၅	၄၂	အမွေဆက်ခံစာချုပ် ချုပ်ဆိုရန်
၁၀။	ဒေါ်နန်းရွှေ့ဝင်(ခ)ရွှေ့ဝင်(၉/မရမ(နိုင်)၀၅၀၈၅၀)	၃၁လမ်း၊ ၈၀လမ်းနှင့် ၈၂လမ်းကြား၊ အောင်နန်းရိပ်သာအရှေ့	ဦးအောင်	ချမ်းအေးသာစံ	၉၈၀	၁၇+၁၈-က	အမွေဆက်ခံစာချုပ် ချုပ်ဆိုရန်
၁၁။	ဒေါ်သန်းသန်းဝင်း(၉/မနမ(နိုင်)၀၈၈၅၆၄)၊ ဒေါ်ငွေငွေဝင်း(၉/မနမ(နိုင်)၀၈၈၄၄၀)၊ ဒေါ်မြမြဝင်း(၉/မနတ(နိုင်)၀၅၆၃၅၂)	၉၁လမ်း၊ ၂၈လမ်းနှင့် ၂၉လမ်းကြား၊ သိရိဟေမာအနောက်	မောင်ပြူး ပါ-၂	ချမ်းအေးသာစံ	၂၃၆	၂	အမွေဆက်ခံစာချုပ် ချုပ်ဆိုရန်
၁၂။	ဒေါ်မြင့်မြင့်မော်(၉/မရမ(နိုင်)၀၃၃၆၁၀)၊ ဒေါ်တင်တင်မော်(၉/မရမ(နိုင်)၀၃၃၆၂၀)၊ ဒေါ်လှဲလှဲမော်(၉/မရမ(နိုင်)၀၈၈၄၉၂)	၆၃လမ်းနှင့် ၆၄လမ်းကြား၊ ၃၀လမ်းနှင့် ၃၂လမ်းကြား၊ ပြည်ကြီးမျက်ရှင်	ဦးငွေစံ ပါ-၂	ချမ်းအေးသာစံ	၈၅	၀-ဃ	အမွေဆက်ခံစာချုပ် ချုပ်ဆိုရန်

ဌာနမှူး၊ မြို့ပြစီမံကိန်းနှင့်မြေစီမံခန့်ခွဲမှုဌာန၊ မန္တလေးမြို့တော်စည်ပင်သာယာရေးကော်မတီ။

အများသိစေရန် အသိပေးကြေညာခြင်း

မန္တလေးတိုင်းဒေသကြီး၊ အမရပူရမြို့နယ်၊ ကျွန်တန်းရပ်ကွက်၊ တိုးချဲ့(၂)၊ ကွင်းအမှတ်(၆၀၆)၊ မြေကွက်အမှတ်(D/၁၃၉)၊ ဒေါ်ဘီဘီ(၉/အမရ(နိုင်)၀၅၉၂၄၆)ကိုင်ဆောင်သူအမည်ဖြင့် မြေစလစ်ချပေးထားသော ပေ(၄၀)၊ ပေ(၆၀)မြေကွက်အတွင်းမှ မျက်နှာဖွင့် အရှေ့အနောက် (၁၂)ပေ၊ တောင်မြောက် (၂၅)ပေ (၂)ထပ် လူနေအိမ် အပါအဝင် မီးမီတာ၊ ရေမီတာ၊ သွယ်တန်းတပ်ဆင်ထားသော ပစ္စည်းအရပ်ရပ်၊ ပေါက်ရောက်သစ်ပင် ဝင်းခြံအကာအရံတို့နှင့်တကွ နေထိုင်အကျိုးခံစားခွင့်အရပ်ရပ်အားလုံးတို့ကို တရားဝင်ပိုင်ဆိုင်ခဲ့ပြီး လွှဲပြောင်းရောင်းချပိုင်ခွင့်ရှိကြောင်း ဝန်ခံကတိပြုပြောဆို၍ ကမ်းလှမ်းလာသည်ကို ကျွန်ုပ်၏မိတ်ဆွေဖြစ်သူမှ ယုံကြည်၍ အဆုံးအပိုင်လက်ရောက်လွှဲပြောင်းဝယ်ယူရန်အတွက် ရောင်းကြေးစရန်ငွေများ ပေးချေခဲ့ပြီး ဖြစ်ပါသည်။

အဆိုပါ အရောင်းအဝယ်ကိစ္စနှင့်ပတ်သက်၍ ကန့်ကွက်လိုသူများရှိပါက ခိုင်လုံသောစာရွက်စာတမ်းမူရင်းအထောက်ထားများနှင့် (၇)ရက်အတွင်း လာရောက်ကန့်ကွက်နိုင်ပါကြောင်းနှင့် သတ်မှတ်ရက်ကျော်လွန်ပြီးနောက် ကန့်ကွက်သူမရှိပါက အရောင်းအဝယ်ကိစ္စ အပြီးအပြတ် ဆက်လက်ဆောင်ရွက်သွားမည်ဖြစ်ကြောင်း အသိပေးကြေညာအပ်ပါသည်။

လွှဲအပ်ညွှန်ကြားချက်အရ –
ဒေါ်နုနုရီ(LL.B,D.B.L,D.I.L)
တရားလွှတ်တော်ရှေ့နေ
၈–၈/၄၁၊ ချမ်းမြသာစည်မြို့နယ်။ ဖုန်း ၀၉–၇၈၃၂၆၂၃၄၇၊ ၀၉–၇၉၀၃၃၃၉၂၄

အများသိစေရန် ကြေညာခြင်း

မန္တလေး၊ ပြည်ကြီးတံခွန်မြို့နယ်၊ သင်ပန်းကုန်းရပ်ကွက်၊ အကွက်အမှတ်(ညည-၈၆)၊ ဦးပိုင်အမှတ်(၄၁)၊ ဧရိယာ(၀ ဒသမ ၀၅၅၁)ဧကရှိ ဦးအေးကြူ အမည်ဖြင့်မြေနေရာ ချထားရရှိသည့်မြေကွက်အတွင်း မြောက်အစွန်ဆုံးခြမ်း (၁၅ပေ×ပေ၄၀)အကျယ်အဝန်းရှိ မြေကွက်နှင့် ယင်းမြေကွက်ပေါ်ရှိ နေထိုင်ပိုင်ဆိုင်အကျိုးခံစားခွင့်အရပ်ရပ်အားလုံးတို့ကို လက်ရှိလက်ရောက်ပိုင်ဆိုင်ထားပြီး လွှဲပြောင်းရောင်းချပိုင်ခွင့်ရှိကြောင်း ပြောဆိုဝန်ခံကတိပြုသူ ဦးရန်နိုင်အောင် (ဘ)ဦးချို(၉/ပကခ(နိုင်)၀၀၄၇၇၅)ထံမှ ဝယ်ယူရန်အတွက် ကျွန်ုပ်၏မိတ်ဆွေက ရောင်းကြေးငွေ၏တစ်စိတ်တစ်ဒေသကို စရန်ငွေအဖြစ်ပေးချေထားပြီးဖြစ်ပါသည်။

အထက်ဖော်ပြပါ အရောင်းအဝယ်ကိစ္စနှင့်ပတ်သက်၍ ကန့်ကွက်လိုပါက ဤကြေညာပါသည့်ရက်မှစ၍ (၇)ရက်အတွင်း ခိုင်လုံသောစာရွက်စာတမ်းမူရင်းများကို ယူဆောင်၍ ကျွန်ုပ်ထံသို့ လာရောက်ကန့်ကွက်နိုင်ပါသည်။ သတ်မှတ်ရက်အတွင်း ကန့်ကွက်ခြင်းမရှိပါက အရောင်းအဝယ်ကို ဥပဒေနှင့်အညီ ဆက်လက်ဆောင်ရွက်သွားမည်ဖြစ်ကြောင်း အများသိစေရန် ကြေညာအပ်ပါသည်။

လွှဲအပ်ညွှန်ကြားချက်အရ –
ဒေါ်ဖြူသီမြင့်(LL.B,DBL)
တရားလွှတ်တော်ရှေ့နေ
ညည–၆၈/၄၂၊ ပြည်ကြီးတံခွန်မြို့နယ်၊ မန္တလေးမြို့။ ဖုန်း ၀၉–၂၆၁၁၅၉၅၄၄

အများသိစေရန် အသိပေးကြေညာခြင်း

မန္တလေး၊ ပြည်ကြီးတံခွန်မြို့နယ်၊ (၈)ရပ်ကွက်၊ အကွက်အမှတ်(နန-၃၂)၊ ဦးပိုင်အမှတ်(၂၃)၊ မြေဧရိယာ(၀ ဒသမ ၀၅၅၁)ဧက အကျယ်အဝန်းရှိ ဂရန်မြေကွက်သည် ဒေါ်သန်းမိ အမည်ဖြင့် နှစ်(၃၀)ဂရန်ရရှိထားသောမြေကွက် ဖြစ်ပါသည်။ အဆိုပါဂရန်မြေကွက်၏ (အလယ်ခြမ်း)၊ အရှေ့အနောက် ပေ(၄၀)၊ တောင်မြောက် ပေ(၂၀) အကျယ်အဝန်းရှိ ဂရန်မြေအစိတ်အပိုင်းနှင့် ယင်းဂရန်မြေအစိတ်အပိုင်းပေါ်ရှိ နေထိုင်ပိုင်ဆိုင်အကျိုးခံစားခွင့်အရပ်ရပ်အားလုံးတို့ကို အရောင်းအဝယ် ကတိစာချုပ်ဖြင့် လက်ရှိဝယ်ယူပိုင်ဆိုင်ပြီး လွှဲပြောင်းရောင်းချပိုင်ခွင့်ရှိသည်ဟု အဆိုပြုသူ ဒေါ်ရီရီစန်း (ဘ)ဦးဘဌေး (၉/ပကခ(နိုင်)၀၀၈၄၇၂)ကိုင်ဆောင်သူထံမှ ကျွန်ုပ်တို့၏မိတ်ဆွေဖြစ်သူက အဆုံးအပိုင်လက်ရောက် လွှဲပြောင်းဝယ်ယူရန်အတွက် ရောင်းကြေးငွေ၏ တစ်စိတ်တစ်ဒေသကို ပေးချေထားပြီးဖြစ်ပါသည်။

အထက်ပါအရောင်းအဝယ်ကိစ္စနှင့်ပတ်သက်၍ ကန့်ကွက်လိုသူများရှိပါက ခိုင်လုံသော ပိုင်ဆိုင်မှုစာရွက်စာတမ်း၊ အထောက်အထား(မူရင်း)များဖြင့် (၇)ရက်အတွင်း ကျွန်ုပ်ထံသို့ လာရောက်ကန့်ကွက်နိုင်ပါသည်။ သတ်မှတ်ရက်အတွင်း ကန့်ကွက်သူမရှိပါက အရောင်းအဝယ်ကိစ္စကို ဥပဒေနှင့်အညီ ဆက်လက်ဆောင်ရွက်သွားမည်ဖြစ်ပါကြောင်း အများသိစေရန် ကြေညာအပ်ပါသည်။

ဝယ်ယူသူ၏ လွှဲအပ်ညွှန်ကြားချက်အရ –
ဦးသက်နိုင်စိုး (LL.B)
(တရားလွှတ်တော်ရှေ့နေ)
ဦးမြတ်စိုးဦး(LL.B) ဦးဝေဖြိုးအောင်(LL.B) ဒေါ်မွှေးမွှေးမြတ်သွယ်(LL.B) ဒေါ်ပွင့်ဖြူကျော်(LL.B)
အထက်တန်းရှေ့နေများ
(နန–၁၃/၄)၊ လမ်း ၆၀၊ ၁၃၃လမ်းနှင့်၁၃၄လမ်းကြား၊ (၈)ရပ်ကွက်၊ ပြည်ကြီးတံခွန်မြို့နယ်၊ မန္တလေးမြို့။ ဖုန်း ၀၉–၄၀၂၅၇၆၃၄၈၊ ၀၉–၉၄၈၀၀၀၀၃၉၊ ၀၉–၇၇၅၂၀၈၀၂၀၊ ၀၉–၂၅၉၁၁၈၅၆၁

အများသိစေရန် အသိပေးကြေညာခြင်း

မန္တလေး၊ ပြည်ကြီးတံခွန်မြို့နယ်၊ (၈)ရပ်ကွက်၊ အကွက်အမှတ်(ထထ-၅)၊ ဦးပိုင်အမှတ်(၂၉-က)၊ အရှေ့အနောက် ပေ(၄၀)၊ တောင်မြောက် (၁၅)ပေ အကျယ်အဝန်းရှိ မြေကွက်သည် ဦးဝင်းညွန့် အမည်ဖြင့်ချထားပေးသော မြေကွက်ဖြစ်ပါသည်။ အဆိုပါ မြေကွက်နှင့်တကွ ယင်းမြေကွက်ပေါ်ရှိ နေထိုင်ပိုင်ဆိုင်အကျိုးခံစားခွင့်အရပ်ရပ်အားလုံးတို့ကို အရောင်းအဝယ်ကတိစာချုပ်ဖြင့် လက်ရှိဝယ်ယူပိုင်ဆိုင်ပြီး လွှဲပြောင်းရောင်းချပိုင်ခွင့်ရှိသည်ဟု အဆိုပြုသူ ဒေါ်သန္တာဇော် (ဘ)ဦးဖိုးဝေ(၅/အရတ(နိုင်)၀၈၄၆၅၅) ကိုင်ဆောင်သူထံမှ ကျွန်ုပ်တို့၏မိတ်ဆွေဖြစ်သူက အဆုံးအပိုင် လက်ရောက်လွှဲပြောင်းဝယ်ယူရန်အတွက် ရောင်းကြေးငွေ၏ တစ်စိတ်တစ်ဒေသကို ပေးချေထားပြီးဖြစ်ပါသည်။

အထက်ပါအရောင်းအဝယ်ကိစ္စနှင့်ပတ်သက်၍ ကန့်ကွက်လိုသူများရှိပါက ခိုင်လုံသော ပိုင်ဆိုင်မှုစာရွက်စာတမ်းအထောက်အထား(မူရင်း)များဖြင့် (၇)ရက်အတွင်း ကျွန်ုပ်ထံသို့ လာရောက်ကန့်ကွက်နိုင်ပါသည်။ သတ်မှတ်ရက်အတွင်း ကန့်ကွက်သူမရှိပါက အရောင်းအဝယ်ကိစ္စကို ဥပဒေနှင့်အညီ ဆက်လက်ဆောင်ရွက်သွားမည်ဖြစ်ပါကြောင်း အများသိစေရန် ကြေညာအပ်ပါသည်။

ဝယ်ယူသူ၏ လွှဲအပ်ညွှန်ကြားချက်အရ –
ဒေါ်မွှေးမွှေးမြတ်သွယ်(LL.B)
(အထက်တန်းရှေ့နေ)
၆၄လမ်းနှင့်၆၅လမ်းကြား၊ ၁၄၀(ဘီ)လမ်း၊ (ည)ရပ်ကွက်၊ ပြည်ကြီးတံခွန်မြို့နယ်၊ မန္တလေးမြို့။ ဖုန်း ၀၉–၇၇၆၆၅၂၆၁၈

အများသိစေရန် ကြေညာခြင်း

မန္တလေး၊ ပြည်ကြီးတံခွန်မြို့နယ်၊ ငွေတော်ကျီကုန်းရပ်ကွက်၊ အကွက်အမှတ်(အပိုင်း-၅)၊ ဦးပိုင်အမှတ်(၅၀)၊ ဧရိယာ ပေ(၆၀×၄၀) အကျယ်အဝန်းရှိ မြေကွက်မှာ ဦးလှိုင်ကြီး (ဘ)ဦးစိမ့်(၉/ပသက(နိုင်)၀၅၁၅၂၅)အမည်ဖြင့်ချထားပေးသော မြေကွက်ဖြစ်ပါသည်။ အဆိုပါမြေကွက်အတွင်းမှ မြောက်ဘက်အစွန်ဆုံး၏ တောင်ဘက်အစိတ်အပိုင်း ဧရိယာ(၅ပေ×ပေ၄၀)အကျယ်အဝန်းရှိ မြေကွက်တစ်ခြမ်းနှင့် ယင်းမြေကွက်ပေါ်ရှိ အကျိုးခံစားခွင့်အရပ်ရပ်အားလုံးတို့ကို အဆင်ဆင့် တရားဝင်ဝယ်ယူပိုင်ဆိုင်ထားပြီး လွှဲပြောင်းရောင်းချပိုင်ခွင့်ရှိကြောင်း ပြောဆိုဝန်ခံကတိပြုသူ ဦးမြင့်ရွှေ (ဘ)ဦးကျော်မြ(၉/ပသက(နိုင်)၀၅၆၇၅၃)ထံမှ ကျွန်ုပ်တို့၏မိတ်ဆွေက ဝယ်ယူရန်သဘောတူညီပြီး စရန်ငွေတချို့တစ်ဝက်ကို ပေးချေထားပြီး ဖြစ်ပါသည်။

အဆိုပါ မြေကွက်အစိတ်အပိုင်း အရောင်းအဝယ်ကိစ္စနှင့်ပတ်သက်၍ ကန့်ကွက်လိုသူများရှိပါက ဤကြေညာသည့်ရက်မှ (၁၄)ရက်အတွင်း ခိုင်လုံသောအထောက်အထားစာချုပ်စာတမ်းမူရင်းများနှင့်အတူ ကျွန်ုပ်တို့ထံသို့ လာရောက်ကန့်ကွက်နိုင်ပါသည်။ အကယ်၍ သတ်မှတ်ရက်အတွင်း ကန့်ကွက်မည့်သူမရှိပါက ဤအရောင်းအဝယ်ကိစ္စကို ဥပဒေနှင့်အညီ ဆက်လက်ဆောင်ရွက်သွားမည်ဖြစ်ကြောင်း အများသိစေရန် ကြေညာအပ်ပါသည်။

ဝယ်ယူသူ၏ လွှဲအပ်ချက်အရ–

ဦးသန်းရွှေ	**ဦးအောင်ဖြိုးမောင်**	**ဒေါ်နန်းဖြူဖြူအေး**
B.A (Hist), H.G.P	**LL.B**	**B.Sc , PGDL**

အထက်တန်းရှေ့နေများ
၅၃လမ်း၊ ၁၁၀A လမ်းနှင့် ၁၁၀Bလမ်းကြား၊ ထွန်းတုံးရပ်ကွက်၊ ချမ်းမြသာစည်မြို့နယ်၊ မန္တလေးမြို့။
ဖုန်း ၀၉–၅၁၄၀၄၇၈၊ ၀၉–၇၆၇၆၃၈၅၀၁၊ ၀၉–၇၉၂၁၁၉၁၆၃

အများသိစေရန် ကြေညာခြင်း

မန္တလေး၊ ပြည်ကြီးတံခွန်မြို့နယ်၊ (၄)ရပ်ကွက်၊ အကွက်အမှတ်(တတ-၃၆)၊ ဦးပိုင်အမှတ်(၃၁)၊ ဧရိယာ(၀ ဒသမ ၀၂၇၅)ဧက အကျယ်အဝန်းရှိ မြေကွက်မှာ ဒေါ်ခင်စန်းဌေး (ဘ)ဦးမောင်စိန်(၈/ဂဂန(နိုင်)၀၇၄၄၂၅)အမည်ပေါက် ဂရန်မြေကွက်နှင့် ဦးပိုင်အမှတ်(၆)၊ ဧရိယာ(၀ ဒသမ ၀၂၇၅)ဧက အကျယ်အဝန်းရှိ မြေကွက်မှာ ဒေါ်နီလာမိုး (ဘ)ဦးကျော်မြင့်(၇/တငန(နိုင်)၁၀၃၇၁၂)အမည်ပေါက် ဂရန်မြေကွက်များ ဖြစ်ပါသည်။ အဆိုပါဂရန်မြေကွက်များနှင့် ယင်းမြေကွက်များပေါ်ရှိ အကျိုးခံစားခွင့်အရပ်ရပ်အားလုံးတို့ကို အဆင့်ဆင့် တရားဝင်ဝယ်ယူပိုင်ဆိုင်ထားပြီး လွှဲပြောင်းရောင်းချပိုင်ခွင့်ရှိကြောင်း ပြောဆိုဝန်ခံကတိပြုသူ ဦးဇော်သန်း (ဘ)ဦးမျိုးမြင့်(၉/တတဉ(နိုင်)၀၈၁၄၂၄)ထံမှ ကျွန်ုပ်တို့၏မိတ်ဆွေက ဝယ်ယူရန်သဘောတူညီပြီး စရန်ငွေတချို့တစ်ဝက်ကို ပေးချေထားပြီး ဖြစ်ပါသည်။

အဆိုပါ ဂရန်မြေကွက်များ အရောင်းအဝယ်ကိစ္စနှင့်ပတ်သက်၍ ကန့်ကွက်လိုသူများရှိပါက ဤကြေညာသည့်ရက်မှ (၁၄)ရက်အတွင်း ခိုင်လုံသောအထောက်အထားစာချုပ်စာတမ်းမူရင်းများနှင့်အတူ ကျွန်ုပ်တို့ထံသို့ လာရောက်ကန့်ကွက်နိုင်ပါသည်။ အကယ်၍ သတ်မှတ်ရက်အတွင်း ကန့်ကွက်မည့်သူမရှိပါက ဤအရောင်းအဝယ်ကိစ္စကို ဥပဒေနှင့်အညီ ဆက်လက်ဆောင်ရွက်သွားမည်ဖြစ်ကြောင်း အများသိစေရန် ကြေညာအပ်ပါသည်။

ဝယ်ယူသူ၏ လွှဲအပ်ချက်အရ–

ဦးသန်းရွှေ	**ဦးအောင်ဖြိုးမောင်**	**ဒေါ်နန်းဖြူဖြူအေး**
B.A (Hist), H.G.P	**LL.B**	**B.Sc , PGDL**

အထက်တန်းရှေ့နေများ
၅၃လမ်း၊ ၁၁၀A လမ်းနှင့် ၁၁၀Bလမ်းကြား၊ ထွန်းတုံးရပ်ကွက်၊ ချမ်းမြသာစည်မြို့နယ်၊ မန္တလေးမြို့။
ဖုန်း ၀၉–၅၁၄၀၄၇၈၊ ၀၉–၇၆၇၆၃၈၅၀၁၊ ၀၉–၇၉၂၁၁၉၁၆၃

အများသိစေရန် အသိပေးကြေညာခြင်း

မန္တလေး၊ ပြည်ကြီးတံခွန်မြို့နယ်၊ (၈)ရပ်ကွက်၊ အကွက်အမှတ်(နန-၂၉)၊ ဦးပိုင်အမှတ်(၆၉)၊ မြေဧရိယာ(၀ ဒသမ ၀၅၅၁)ဧက အကျယ်အဝန်းရှိ မြေကွက်သည် ဦးကြီးလှ အမည်ဖြင့်ချထားပေးသော မြေကွက်ဖြစ်ပါသည်။ အဆိုပါမြေကွက်၏ (မြောက်ဘက်အစွန်းဆုံးအခြမ်း)၊ အရှေ့အနောက် ပေ(၄၀)၊ တောင်မြောက် (၁၅)ပေ အကျယ်အဝန်းရှိ မြေအစိတ်အပိုင်းနှင့်တကွ ယင်းမြေအစိတ်အပိုင်းပေါ်ရှိ နေထိုင်ပိုင်ဆိုင်အကျိုးခံစားခွင့်အရပ်ရပ်အားလုံးတို့ကို အရောင်းအဝယ်ကတိစာချုပ်ဖြင့် လက်ရှိဝယ်ယူပိုင်ဆိုင်ပြီး လွှဲပြောင်းရောင်းချပိုင်ခွင့်ရှိသည်ဟု အဆိုပြုသူ ဦးခင်မောင်အေး (ဘ)ဦးခင်မောင်(၉/မနမ(နိုင်)၀၀၃၁၅၉)ကိုင်ဆောင်သူထံမှ ကျွန်ုပ်တို့၏မိတ်ဆွေဖြစ်သူက အဆုံးအပိုင် လက်ရောက်လွှဲပြောင်းဝယ်ယူရန်အတွက် ရောင်းကြေးငွေ၏ တစ်စိတ်တစ်ဒေသကို ပေးချေထားပြီးဖြစ်ပါသည်။

အထက်ပါအရောင်းအဝယ်ကိစ္စနှင့်ပတ်သက်၍ ကန့်ကွက်လိုသူများရှိပါက ခိုင်လုံသော ပိုင်ဆိုင်မှုစာရွက်စာတမ်းအထောက်အထား(မူရင်း)များဖြင့် (၇)ရက်အတွင်း ကျွန်ုပ်ထံသို့ လာရောက်ကန့်ကွက်နိုင်ပါသည်။ သတ်မှတ်ရက်အတွင်း ကန့်ကွက်သူမရှိပါက အရောင်းအဝယ်ကိစ္စကို ဥပဒေနှင့်အညီ ဆက်လက်ဆောင်ရွက်သွားမည်ဖြစ်ပါကြောင်း အများသိစေရန် ကြေညာအပ်ပါသည်။

ဝယ်ယူသူ၏ လွှဲအပ်ညွှန်ကြားချက်အရ –
ဦးသက်နိုင်စိုး (LL.B)
(တရားလွှတ်တော်ရှေ့နေ)
ဦးမြတ်စိုးဦး(LL.B) ဦးဝေဖြိုးအောင်(LL.B) ဒေါ်မွှေးမွှေးမြတ်သွယ်(LL.B) ဒေါ်ပွင့်ဖြူကျော်(LL.B)
အထက်တန်းရှေ့နေများ
(နန–၁၃/၄)၊ လမ်း ၆၀၊ ၁၃၃လမ်းနှင့်၁၃၄လမ်းကြား၊ (၈)ရပ်ကွက်၊ ပြည်ကြီးတံခွန်မြို့နယ်၊ မန္တလေးမြို့။
ဖုန်း ၀၉–၄၀၂၅၇၆၃၄၈၊ ၀၉–၉၄၈၀၀၀၀၃၉၊ ၀၉–၇၇၅၂၀၈၀၂၀၊ ၀၉–၂၅၉၁၁၈၅၆၁

ကြော်ငြာစာ

မန္တလေး၊ မဟာအောင်မြေမြို့နယ်၊ ရဲမွန်တောင်ရပ်ကွက်၊ အကွက်အမှတ်(၈)၊ ဦးပိုင်အမှတ်(၃၇-က)၊ ၄၀Bလမ်း၊ ၅၈လမ်းနှင့်၅၉လမ်းကြားရှိ ဂရန်မြေကွက် အမည်ပေါက်သူ ဒေါ်မြင့်မြင့်(MDYNE-၀၁၀၇၄၇)၏ အထူးကိုယ်စားလှယ်လွှဲစာအမှတ်(၁၄၉၁/၂၀၁၃)ဖြင့် လွှဲအပ်ခြင်းခံရသူ ဒေါ်မိုးမိုးလွင်(၉/ခအဇ(နိုင်)၀၀၁၇၀၄)က ဂရန်စာချုပ်တင်ပြ၍ မှတ်ပုံတင်အရောင်းအဝယ်စာချုပ် ချုပ်ဆိုရန်အတွက် မြေပုံ၊ မြေရာဇဝင်ရေးကူးခွင့်ပြုပါရန် လျှောက်ထားလာပါသည်။ကန့်ကွက်လိုပါက ခိုင်လုံသောအထောက်အထားများ၊ မှတ်ပုံတင်စာချုပ်စာတမ်းများ၊ တရားရုံးဒီကရီများဖြင့် (၁၄)ရက်အတွင်း ကန့်ကွက်နိုင်ပါသည်။

ဌာနမှူး မြို့ပြစီမံကိန်းနှင့်မြေစီမံခန့်ခွဲမှုဌာန၊ မန္တလေးမြို့တော်စည်ပင်သာယာရေးကော်မတီ။

ကြော်ငြာစာ

မန္တလေး၊ မဟာအောင်မြေမြို့နယ်၊ ရဲမွန်တောင်ရပ်ကွက်၊ အကွက်အမှတ်(မ-၄၄)၊ ဦးပိုင်အမှတ်(၆၃)၊ လမ်း၄၀နှင့်၄၁လမ်းကြား၊ ၅၂လမ်းနှင့် ၅၃လမ်းကြားရှိ ဂရန်မြေကွက် အမည်ပေါက်သူ ဦးချစ်သန်း(၉/မနမ(နိုင်)၀၉၈၄၅၆)က ဂရန်စာချုပ်တင်ပြ၍ မှတ်ပုံတင်အရောင်းအဝယ်စာချုပ် ချုပ်ဆိုရန်အတွက် မြေပုံ၊ မြေရာဇဝင်ရေးကူးခွင့်ပြုပါရန် လျှောက်ထားလာပါသည်။ ကန့်ကွက်လိုပါက ခိုင်လုံသောအထောက်အထားများ၊ မှတ်ပုံတင်စာချုပ်စာတမ်းများ၊ တရားရုံးဒီကရီများဖြင့် (၁၄)ရက်အတွင်း ကန့်ကွက်နိုင်ပါသည်။

ဌာနမှူး မြို့ပြစီမံကိန်းနှင့်မြေစီမံခန့်ခွဲမှုဌာန၊ မန္တလေးမြို့တော်စည်ပင်သာယာရေးကော်မတီ။

ကြော်ငြာစာ

မန္တလေး၊ ချမ်းမြသာစည်မြို့နယ်၊ မြရည်နန္ဒာရပ်ကွက်၊ အကွက်အမှတ်(ဗ-၁၉)၊ ဦးပိုင်အမှတ်(၇၇-ခ)၊ ၅၅လမ်းနှင့်၅၆လမ်းကြား၊ ၁၁၄လမ်းနှင့်၁၁၅လမ်းကြားရှိ မြေကွက်အား တောဂရန်အမှုတွဲအမှတ်(၇၂/၉၂-၉၃)အရ ဦးမြင့်ကျော် မှတ်ပုံတင်အမှတ်(၉/မနမ(နိုင်)၀၉၅၉၉၈) အမည်ပေါက်သို့ မြေရာဇဝင် ၁-က မှတ်တမ်းတွင် အတည်ပြုမှတ်သားပေးပါရန်။ ဒေါ်မာမာအေး မှတ်ပုံတင်အမှတ်(၉/မနမ(နိုင်)၀၆၈၉၆၀)မှ မြို့ပြစီမံကိန်းနှင့် မြေစီမံခန့်ခွဲမှုဌာနသို့ လျှောက်ထားလာပါသည်။ ကန့်ကွက်လိုပါက ခိုင်လုံသောအထောက်အထားများ၊ မှတ်ပုံတင်စာချုပ်စာတမ်းများ၊ တရားရုံးဒီကရီများဖြင့် (၁၄)ရက်အတွင်း ကန့်ကွက်နိုင်ပါသည်။

ဌာနမှူး မြို့ပြစီမံကိန်းနှင့်မြေစီမံခန့်ခွဲမှုဌာန၊ မန္တလေးမြို့တော်စည်ပင်သာယာရေးကော်မတီ။

ကြော်ငြာစာ

မန္တလေး၊ ချမ်းမြသာစည်မြို့နယ်၊ ထွန်းတုံးရပ်ကွက်၊ အကွက်အမှတ်(ဓဓ-၁၁)၊ ဦးပိုင်အမှတ်(၁၇-က)၊ ၁၀၇လမ်းနှင့်၁၀၈လမ်းကြား၊ ၄၉လမ်းနှင့်လမ်း၅၀ကြားရှိ ဂရန်မြေကွက် အမည်ပေါက်သူ ဒေါ်ဖူမီ(၁၃/လရန(နိုင်)၁၂၂၇၇၂)၏ အထူးကိုယ်စားလှယ်လွှဲစာအမှတ်(၁၀၄၈၃/၂၀၂၃)ဖြင့် လွှဲအပ်ခြင်းခံရသူ ဒေါ်မာကျော့(၁၃/လရန(နိုင်)၀၈၄၇၀၇)က ဂရန်စာချုပ်တင်ပြ၍ မှတ်ပုံတင်အရောင်းအဝယ်စာချုပ် ချုပ်ဆိုရန်အတွက် မြေပုံ၊ မြေရာဇဝင်ရေးကူးခွင့်ပြုပါရန် လျှောက်ထားလာပါသည်။ ကန့်ကွက်လိုပါက ခိုင်လုံသောအထောက်အထားများ၊ မှတ်ပုံတင်စာချုပ်စာတမ်းများ၊ တရားရုံးဒီကရီများဖြင့် (၁၄)ရက်အတွင်း ကန့်ကွက်နိုင်ပါသည်။

ဌာနမှူး မြို့ပြစီမံကိန်းနှင့်မြေစီမံခန့်ခွဲမှုဌာန၊ မန္တလေးမြို့တော်စည်ပင်သာယာရေးကော်မတီ။

ကြော်ငြာစာ

မန္တလေး၊ ချမ်းမြသာစည်မြို့နယ်၊ မြရည်နန္ဒာရပ်ကွက်၊ အကွက်အမှတ်(ဗ-၁၇)၊ ဦးပိုင်အမှတ်(၄၈-က)၊ ၅၄လမ်းနှင့် ၅၅လမ်းကြား၊ ၁၁၄လမ်းနှင့် ၁၁၅လမ်းကြားရှိ ဂရန်မြေကွက် အမည်ပေါက်သူ ဦးသန်းကျင်(၉/မရတ(နိုင်)၁၃၁၄၁၆)က ဂရန်စာချုပ်တင်ပြ၍ မှတ်ပုံတင်အရောင်းအဝယ်စာချုပ် ချုပ်ဆိုရန်အတွက် မြေပုံ၊ မြေရာဇဝင်ရေးကူးခွင့်ပြုပါရန် လျှောက်ထားလာပါသည်။ ကန့်ကွက်လိုပါက ခိုင်လုံသောအထောက်အထားများ၊ မှတ်ပုံတင်စာချုပ်စာတမ်းများ၊ တရားရုံးဒီကရီများဖြင့် (၁၄)ရက်အတွင်း ကန့်ကွက်နိုင်ပါသည်။

ဌာနမှူး၊ မြို့ပြစီမံကိန်းနှင့်မြေစီမံခန့်ခွဲမှုဌာန၊ မန္တလေးမြို့တော်စည်ပင်သာယာရေးကော်မတီ။

ကြော်ငြာစာ

မန္တလေး၊ ချမ်းမြသာစည်မြို့နယ်၊ ထွန်းတုံးရပ်ကွက်၊ အကွက်အမှတ်(ဖဖ-၄)၊ ဦးပိုင်အမှတ်(၇၅)၊ လမ်း၅၀နှင့် ၅၁လမ်းကြား၊ ၁၁၀လမ်းနှင့် ၁၁၁ လမ်းကြားရှိ ဂရန်မြေကွက် အမည်ပေါက်သူ ဦးမောင်ညို(၈/မကန(နိုင်)၀၇၂၈၇၀)က ဂရန်စာချုပ်တင်ပြ၍ မှတ်ပုံတင်အရောင်းအဝယ်စာချုပ် ချုပ်ဆိုရန်အတွက် မြေပုံ၊ မြေရာဇဝင်ရေးကူးခွင့်ပြုပါရန် လျှောက်ထားလာပါသည်။ ကန့်ကွက်လိုပါက ခိုင်လုံသော အထောက်အထားများ၊ မှတ်ပုံတင်စာချုပ်စာတမ်းများ၊ တရားရုံးဒီကရီများဖြင့် (၁၄)ရက်အတွင်း ကန့်ကွက်နိုင်ပါသည်။

ဌာနမှူး၊ မြို့ပြစီမံကိန်းနှင့်မြေစီမံခန့်ခွဲမှုဌာန၊ မန္တလေးမြို့တော်စည်ပင်သာယာရေးကော်မတီ။

ကြော်ငြာစာ

မန္တလေး၊ ပြည်ကြီးတံခွန်မြို့နယ်၊ ချမ်းမြသာယာရပ်ကွက်၊ အကွက်အမှတ်(၄၁၀/၃)၊ ဦးပိုင်အမှတ်(၁၅၈+၁၅၉-င+၁၆၈+၁၆၉-က)၊ ရန်-မန်း လမ်းနောက်ဘက်၊ ကျွဲဆည်ကန် ၁၁လမ်းမြောက်ဘက်ရှိ ဂရန်မြေကွက် အမည်ပေါက်သူ ဦးချစ်သောင်း(၉/မရတ(နိုင်)၀၀၇၅၀၁)၏ အထူးကိုယ်စားလှယ်လွှဲစာအမှတ်(၅၁၆၇/၂၀၂၃)ဖြင့် လွှဲအပ်ခြင်းခံရသူ ဦးထွန်းမြင့်နိုင်(၁၃/ကလန(နိုင်)၀၁၀၈၀၆)က ဂရန်စာချုပ်တင်ပြ၍ မှတ်ပုံတင်အရောင်းအဝယ်စာချုပ် ချုပ်ဆိုရန်အတွက် မြေပုံ၊ မြေရာဇဝင်ရေးကူးခွင့်ပြုပါရန် လျှောက်ထားလာပါသည်။ ကန့်ကွက်လိုပါက ခိုင်လုံသော အထောက်အထားများ၊ မှတ်ပုံတင်စာချုပ်စာတမ်းများ၊ တရားရုံးဒီကရီများဖြင့် (၁၄)ရက်အတွင်း ကန့်ကွက်နိုင်ပါသည်။

ဌာနမှူး၊ မြို့ပြစီမံကိန်းနှင့်မြေစီမံခန့်ခွဲမှုဌာန၊ မန္တလေးမြို့တော်စည်ပင်သာယာရေးကော်မတီ။

ဂရန်မြေကြော်ငြာစာ

ကန့်ကွက်လိုပါက ခိုင်လုံသောအထောက်အထားများ၊ မှတ်ပုံတင်စာချုပ်စာတမ်းများ၊ တရားရုံးဒီကရီများဖြင့် (၁၄)ရက်အတွင်း ကန့်ကွက်နိုင်ပါသည်။

စဉ်	လျှောက်ထားသူ	လျှောက်ထားသည့်မြေ					လျှောက်ထားသည့် အကြောင်းအရာ	အမှုတွဲအမှတ်
	အမည်/မှတ်ပုံတင်	လိပ်စာ	မြေအမည်ပေါက်	မြို့နယ်	အကွက်	ဦးပိုင်		
၁။	ဒေါ်အေးသင်း(၁/မမန(နိုင်)၀၂၂၁၃၃)	၁၂လမ်း၊ ၈၇လမ်းနှင့် ၈၈လမ်းကြား၊ ပြည်ကြီးရန်လုံ	ဦးငွေအောင်	အောင်မြေသာစံ	၄၁၅-တ/၁	၂၀-က(ခဲစင်း)	ဦးပိုင်ခွဲ/အမည်ပြောင်း	၄၇၇၇/၂၀၂၅-၂၀၂၆
၂။	ဒေါ်ခင်မြ(၉/မနတ(နိုင်)၀၃၁၈၁၁)	၂၄လမ်းနှင့် ၂၅လမ်းကြား၊ ၈၇လမ်း၊ သိရိမာလာအရှေ့	ဒေါ်ခင်မြ(ပါ-၂)	အောင်မြေသာစံ	၁၈၁	၇၄-က	သက်တမ်းတိုး/အမည်ပြောင်း	၄၈၀၂/၂၀၂၅-၂၀၂၆
၃။	ဒေါ်နန်းလှကြည်(၉/မရမ(နိုင်)၀၇၀၄၆၃)	၃၂လမ်း၊ ၇၆လမ်းနှင့် ၇၇လမ်းကြား၊ ကဥ္စနမဟီ	ဒေါ်နန်းလှကြည်	ချမ်းအေးသာစံ	၆၂၆	၇၀-ဃ	သက်တမ်းတိုး	၄၇၇၀/၂၀၂၅-၂၀၂၆
၄။	ဒေါ်စိုးစိုး(၀/ဂစက(နိုင်)၁၂၄၃၀၀)	၃၁လမ်းနှင့် ၃၃လမ်းကြား၊ ကမ်းနားလမ်း၊ ဒေးဝန်းအနောက်	ဒေါ်အေးစိန်(ပါ-၁၀)	ချမ်းအေးသာစံ	၁၃၉/၃၂၀	၅၉-ခ(ခဲစင်း)	ဦးပိုင်ခွဲ/အမည်ပြောင်း	၄၇၈၆/၂၀၂၅-၂၀၂၆
၅။	**ဦးတင်မောင်ဆွေ(၅/ရဘန(နိုင်)၁၆၀၁၂၃)၊ ဒေါ်ကြယ်(၉/မဟမ(နိုင်)၀၀ရ၉၁၃)**	၃၇လမ်း၊ ၇၃လမ်းနှင့် ၇၂လမ်းကြား၊ မဟာနွယ်စဉ်	ဦးတင်မောင်ဆွေ(ပါ-၂)	မဟာအောင်မြေ	**၄၁၃-က/အပိုင်း(၂)**	၁၂၄	သက်တမ်းတိုး	၄၈၁၁/၂၀၂၅-၂၀၂၆
၆။	**ဦးကျော်မြင့်(၁၃/လရန(နိုင်)၁၄၁၆၄၂)၊ ဒေါ်ထွေးစိန်(၁၃/လရန(နိုင်)၁၆၅၁၅၅)**	၄၂လမ်းနှင့် ၄၃လမ်းကြား၊ ၆၀(ဘီ)လမ်း၊ မဟာမြိုင်(၂)	ဒေါ်စမ်းစမ်းငွေ	မဟာအောင်မြေ	ပ-၆	၉၂	အမည်ပြောင်း	၄၇၇၉/၂၀၂၅-၂၀၂၆
၇။	ဦးကျော်စိန်(၉/မမန(နိုင်)၀၃၀၃၀၄)	၆၁လမ်းနှင့် ၆၂လမ်းကြား၊ ၁၁၁လမ်းနှင့် ၁၁၂လမ်းကြား၊ မြို့သစ်(၄)	ဦးကျော်စိန်	ချမ်းမြသာစည်	ဓ-၄	၁၆(ခဲစင်း)	သက်တမ်းတိုး/ဦးပိုင်ခွဲ	၄၇၈၁/၂၀၂၅-၂၀၂၆
၈။	**ဦးသူရစိုးစိုး(၉/အမဇ(နိုင်)၀၃၂၁၁၁)၊ ဒေါ်ငွေမယ်မြင့်(၉/အမဇ(နိုင်)၀၄၃၃၅၀)**	၁၀၄လမ်းနှင့် ၁၀၅လမ်းကြား၊ ၅၈လမ်းနှင့် ၅၉လမ်းကြား၊ ကံသာယာ	ဒေါ်သန်းသန်းဝင်း	ချမ်းမြသာစည်	ငင-၂	၉၄-ခ	သက်တမ်းတိုး/အမည်ပြောင်း	၄၇၈၀/၂၀၂၅-၂၀၂၆
၉။	ဦးကျော်စိုးဝင်း(၅/ဝဘန(နိုင်)၀၁၉၀၉၇)	၆၁လမ်းနှင့် ၆၂လမ်းကြား၊ ၁၁၁လမ်းနှင့် ၁၁၂လမ်းကြား၊ မြို့သစ်(၄)	ဦးကျော်စိန်	ချမ်းမြသာစည်	ဓ-၄	၁၆(ခဲစင်း)	**သက်တမ်းတိုး/ဦးပိုင်ခွဲ/အမည်ပြောင်း**	၄၇၈၂/၂၀၂၅-၂၀၂၆
၁၀။	ဒေါ်ချိုဝါဝါထွန်း(၅/ရဥန(နိုင်)၀၀၃၉၉၁)	၅၁လမ်းနှင့် ၅၂လမ်းကြား၊ ၁၁၃လမ်း၊ မြရည်နန္ဒာ	ဦးအောင်ဇော်လင်း(ပါ-၂)	ချမ်းမြသာစည်	ဘဘ-၃	၇	အမည်ပြောင်း	၄၇၉၉/၂၀၂၅-၂၀၂၆
၁၁။	ဒေါ်ဥမ္မာထွန်း(၉/မရတ(နိုင်)၀၂၆၁၈၁)၊ ဦးထွန်းထွန်းလင်း(၉/ရမသ(နိုင်)၀၀၀၉၅၉)	၁၀၉လမ်းနှင့် ၁၁၀လမ်းကြား၊ ၅၅လမ်းနှင့် ၅၆လမ်းကြား၊ ထွန်းတုံး	ဒေါ်ဥမ္မာထွန်း(ပါ-၃)	ချမ်းမြသာစည်	H	၁၁၀	အမည်ပြောင်း	၄၇၉၈/၂၀၂၅-၂၀၂၆
၁၂။	ဦးဝင်တုန်းထန်(၅/ကလထ(နိုင်)၁၄၃၂၃၃)၊ **ဦးရဲပြည့်အောင်(၉/အအဇ(နိုင်)၀၂၅၃၃၀)၊ ဦးထက်လူပိုင်(၉/အအဇ(နိုင်)၀၄၀၃၉၀)**	၁၀၉(ဒီ)လမ်း၊ ၅၄လမ်းနှင့် ၅၅လမ်းကြား၊ ထွန်းတုံး	ဦးမြင့်ဦး	ချမ်းမြသာစည်	ဖဖ-၂၃	၃၄(ခဲစင်း)	တောမှမြို့ပြောင်း/သက်တမ်းတိုး/ ဦးပိုင်ခွဲ/အမည်ပြောင်း	၄၈၀၈/၂၀၂၅-၂၀၂၆
၁၃။	ဦးမြသိန်း(၁/မညန(နိုင်)၁၁၈၃၄၇)	၅၈လမ်းနှင့် ၅၉လမ်းကြား၊ ၁၃၂လမ်းနှင့် ၁၃၃လမ်းကြား၊ (စ)	ဦးမြသိန်း	ပြည်ကြီးတံခွန်	နန-၂၆	၅+၁၄	သက်တမ်းတိုး	၄၇၈၃/၂၀၂၅-၂၀၂၆
၁၄။	ဒေါ်လင်းမကြူ(ခ)ခင်လှ(၁၃/လရန(ညှိ)၀၀၀၀၀၅)	၇၄လမ်းနှင့် ၇၅လမ်းကြား၊ ၁၁၃လမ်းနှင့် ၁၁၄လမ်းကြား၊ ချမ်းမြသာယာ	ဒေါ်လင်းမကြူ(ခ)ခင်လှ	ပြည်ကြီးတံခွန်	လ-၁	၆၁	သက်တမ်းတိုး	၄၇၈၄/၂၀၂၅-၂၀၂၆
၁၅။	ဒေါ်တင်တင်နွဲ့(၉/အမရ(နိုင်)၀၇၂၅၂၂)	၆၇လမ်းနှင့် ၆၈လမ်းကြား၊ ၁၃၁လမ်းနှင့် ၁၃၂လမ်းကြား၊ (ဆ)	ဒေါ်တင်တင်နွဲ့	ပြည်ကြီးတံခွန်	ဓဓ-၂၀	၁	သက်တမ်းတိုး	၄၈၀၀/၂၀၂၅-၂၀၂၆
၁၆။	ဦးမြင့်ဆွေ(၉/အမရ(နိုင်)၀၇၂၅၂၀)	၆၇လမ်းနှင့် ၆၈လမ်းကြား၊ ၁၃၁လမ်းနှင့် ၁၃၂လမ်းကြား၊ (ဆ)	ဦးမြင့်ဆွေ	ပြည်ကြီးတံခွန်	ဓဓ-၂၀	၂	သက်တမ်းတိုး	၄၈၀၁/၂၀၂၅-၂၀၂၆
၁၇။	ဦးသိုက်ဒင်(၉/မရမ(နိုင်)၀၂၉၉၀၂)	**၇၄လမ်းနှင့် ရန်-မန်းလမ်းကြား၊ မင်္ဂလာလမ်းတောင်ဘက်၊ ငွေတော်ကျိုကုန်း**	ဦးသိုက်ဒင်	ပြည်ကြီးတံခွန်	၅၁၆-က	၃၅	သက်တမ်းတိုး	၄၈၀၂/၂၀၂၅-၂၀၂၆
၁၈။	ဒေါ်ခင်မျိုးစု(၉/မရတ(နိုင်)၁၀၇၁၂၅)	၁၂၃လမ်း၊ ၅၂(A)လမ်းနှင့် ၅၃(B)လမ်းကြား၊ သင်ပန်းကုန်း	ဒေါ်ခင်မျိုးစု	ပြည်ကြီးတံခွန်	ညည-၆၁	၄၄	သက်တမ်းတိုး	၄၈၀၃/၂၀၂၅-၂၀၂၆
၁၉။	ဒေါ်ခင်မျိုးစု(၉/မရတ(နိုင်)၁၀၇၁၂၅)	၁၂၃လမ်း၊ ၅၂(A)လမ်းနှင့် ၅၃(B)လမ်းကြား၊ သင်ပန်းကုန်း	ဒေါ်ခင်မျိုးစု	ပြည်ကြီးတံခွန်	ညည-၆၁	၄၅	သက်တမ်းတိုး	၄၈၀၄/၂၀၂၅-၂၀၂၆
၂၀။	ဒေါ်ခင်မျိုးစု(၉/မရတ(နိုင်)၁၀၇၁၂၅)	၁၂၃လမ်း၊ ၅၂(A)လမ်းနှင့် ၅၃(B)လမ်းကြား၊ သင်ပန်းကုန်း	ဒေါ်ခင်မျိုးစု	ပြည်ကြီးတံခွန်	ညည-၆၁	၄၆	သက်တမ်းတိုး	၄၈၀၅/၂၀၂၅-၂၀၂၆
၂၁။	ဒေါ်ခင်မျိုးစု(၉/မရတ(နိုင်)၁၀၇၁၂၅)	၁၂၃လမ်း၊ ၅၂(A)လမ်းနှင့် ၅၃(B)လမ်းကြား၊ သင်ပန်းကုန်း	ဒေါ်ခင်မျိုးစု	ပြည်ကြီးတံခွန်	ညည-၆၁	၄၇	သက်တမ်းတိုး	၄၈၀၆/၂၀၂၅-၂၀၂၆
၂၂။	ဦးသိန်းနိုင်ဦး(၅/ယမပ(နိုင်)၀၂၇၂၅၉)	၅၇(B)လမ်းနှင့် ၅၇(စီ)လမ်းကြား၊ ၁၃၃လမ်းနှင့် ၁၃၄လမ်းကြား၊ (ဓ)	ဦးသိန်းနိုင်ဦး	ပြည်ကြီးတံခွန်	နန-၅၄	၂၉+၃၂	သက်တမ်းတိုး	၄၈၁၃/၂၀၂၅-၂၀၂၆
၂၃။	ဒေါ်မေသူကျော်(၉/ဒအဇ(နိုင်)၀၃၄၈၈၃)	လမ်း၅၀နှင့် ၅၁လမ်းကြား၊ ၁၄၁လမ်းနှင့် ၁၄၂လမ်းကြား၊ (ည)	ဦးမင်းကြည်	ပြည်ကြီးတံခွန်	လလ-၈၁	၇၅	အမည်ပြောင်း	၄၈၀၇/၂၀၂၅-၂၀၂၆
၂၄။	ဦးမျိုးမြင့်အောင်(၁၃/လရန(ညှိ)၀၀၀၆၀၀)	၇၄လမ်းနှင့် ၇၅လမ်းကြား၊ ၁၁၃လမ်းနှင့် ၁၁၄လမ်းကြား၊ ချမ်းမြသာယာ	ဦးခင်မောင်ငွေ	ပြည်ကြီးတံခွန်	လ-၁	၅၇	အမည်ပြောင်း	၄၇၈၅/၂၀၂၅-၂၀၂၆
၂၅။	ဒေါ်ကေအိမ်စံ(၁/ဝမန(နိုင်)၁၉၃၇၁၄)	၆၀(ဒီ)လမ်း၊ ၁၂၅လမ်းနှင့် ၁၂၆လမ်းကြား၊ (စ)	ဒေါ်လျှူရှိုးယို	ပြည်ကြီးတံခွန်	တတ-၁၅	၅၄-က	အမည်ပြောင်း	၄၇၈၇/၂၀၂၅-၂၀၂၆
၂၆။	Mandalay Business Capital City Development Ltd;	ယဉ်တော်ကျေးရွာ၊ ကမ်းနားလမ်းအနောက်ဘက်၊ (ယဉ်တော်)	အစိုးရ	အမရပူရ	၆၀၆	(၁၆၈)ခဲစင်း	ဂရန်သစ်/ဦးပိုင်ခွဲ	၄၇၈၈/၂၀၂၅-၂၀၂၆
၂၇။	Mandalay Business Capital City Development Ltd;	ယဉ်တော်ကျေးရွာ၊ ကမ်းနားလမ်းအနောက်ဘက်၊ (ယဉ်တော်)	အစိုးရ	အမရပူရ	၆၀၆	(၁၈၇+၁၉၇+ ၁၉၈)ခဲစင်း	ဂရန်သစ်/ဦးပိုင်ခွဲ	၄၇၈၉/၂၀၂၅-၂၀၂၆
၂၈။	Mandalay Business Capital City Development Ltd;	ယဉ်တော်ကျေးရွာ၊ ကမ်းနားလမ်းအနောက်ဘက်၊ (ယဉ်တော်)	အစိုးရ	အမရပူရ	၆၀၆	(၁၉၇+၁၉၈+ ၂၀၈)ခဲစင်း	ဂရန်သစ်/ဦးပိုင်ခွဲ	၄၇၉၀/၂၀၂၅-၂၀၂၆
၂၉။	Mandalay Business Capital City Development Ltd;	ယဉ်တော်ကျေးရွာ၊ ကမ်းနားလမ်းအနောက်ဘက်၊ (ယဉ်တော်)	အစိုးရ	အမရပူရ	၆၀၆	(၂၆၉+၂၇၀)ခဲစင်း	ဂရန်သစ်/ဦးပိုင်ခွဲ	၄၇၉၁/၂၀၂၅-၂၀၂၆
၃၀။	Mandalay Business Capital City Development Ltd;	ယဉ်တော်ကျေးရွာ၊ ကမ်းနားလမ်းအနောက်ဘက်၊ (ယဉ်တော်)	အစိုးရ	အမရပူရ	၆၀၆	(၂၉၈+၂၉၉)ခဲစင်း	ဂရန်သစ်/ဦးပိုင်ခွဲ	၄၇၉၂/၂၀၂၅-၂၀၂၆
၃၁။	Mandalay Business Capital City Development Ltd;	ယဉ်တော်ကျေးရွာ၊ ကမ်းနားလမ်းအနောက်ဘက်၊ (ယဉ်တော်)	အစိုးရ	အမရပူရ	၆၀၆	(၃၆၅)ခဲစင်း	ဂရန်သစ်/ဦးပိုင်ခွဲ	၄၇၉၄/၂၀၂၅-၂၀၂၆
၃၂။	Mandalay Business Capital City Development Ltd;	ယဉ်တော်ကျေးရွာ၊ ကမ်းနားလမ်းအနောက်ဘက်၊ (ယဉ်တော်)	အစိုးရ	အမရပူရ	၆၀၆	(၁၇+၁၈+၁၉+ ၂၀)ခဲစင်း	ဂရန်သစ်/ဦးပိုင်ခွဲ	၄၇၉၅/၂၀၂၅-၂၀၂၆
၃၃။	Mandalay Business Capital City Development Ltd;	ယဉ်တော်ကျေးရွာ၊ ကမ်းနားလမ်းအနောက်ဘက်၊ (ယဉ်တော်)	အစိုးရ	အမရပူရ	၆၀၆	(၂၃၄/၂+၂၃၈+ ၂၃၉+၂၄၄+၂၄၅+ ၂၄၆+၂၄၇+၂၅၂+ ၂၅၃+၂၆၅/ ၁+၂၆၅/၂+၂၆၆ +၂၆၇)ခဲစင်း	ဂရန်သစ်/ဦးပိုင်ခွဲ	၄၇၉၃/၂၀၂၅-၂၀၂၆
၃၄။	Mandalay Business Capital City Development Ltd;	ယဉ်တော်ကျေးရွာ၊ ကမ်းနားလမ်းအနောက်ဘက်၊ (ယဉ်တော်)	အစိုးရ	အမရပူရ	၆၀၀	(၂၂၀/၁)ခဲစင်း	ဂရန်သစ်/ဦးပိုင်ခွဲ	၄၇၉၆/၂၀၂၅-၂၀၂၆
၃၅။	Mandalay Business Capital City Development Ltd;	ယဉ်တော်ကျေးရွာ၊ ကမ်းနားလမ်းအနောက်ဘက်၊ (ယဉ်တော်)	အစိုးရ	အမရပူရ	၆၀၀	(၂၂၀/၁)ခဲစင်း	ဂရန်သစ်/ဦးပိုင်ခွဲ	၄၇၉၇/၂၀၂၅-၂၀၂၆
၃၆။	ဦးလျှောက်လုံ(ခ)ညီညီထွေး(၉/မရမ(ညှိ)၀၀၀၂၈၀)	ရန်-မန်းလမ်းအနောက်ဘက်၊ နတ်ရေကန်	ဦးလျှောက်စုန်(ခ)မောင်မောင် (ပါ-၅)	အမရပူရ	၅၈၀	၉၅/၅-က	သက်တမ်းတိုး/အမည်ပြောင်း	၄၈၀၉/၂၀၂၅-၂၀၂၆
၃၇။	ဦးလျှောက်လုံ(ခ)ညီညီထွေး(၉/မရမ(ညှိ)၀၀၀၂၈၀)	ရန်-မန်းလမ်းအနောက်ဘက်၊ နတ်ရေကန်	ဦးလျှောက်စုန်(ခ)မောင်မောင် (ပါ-၅)	အမရပူရ	၅၈၀	၁၆၅/၁၇၅	သက်တမ်းတိုး/အမည်ပြောင်း	၄၈၁၀/၂၀၂၅-၂၀၂၆

ဌာနမှူး၊ မြို့ပြစီမံကိန်းနှင့်မြေစီမံခန့်ခွဲမှုဌာန၊ မန္တလေးမြို့တော်စည်ပင်သာယာရေးကော်မတီ။

အများသိစေရန် ကြေညာခြင်း

မန္တလေး၊ ပြည်ကြီးတံခွန်မြို့နယ်၊ (စ)ရပ်ကွက်၊ အကွက်အမှတ်(ထထ-၇)၊ ဦးပိုင်နံပါတ်(၃၀)ဟုခေါ်တွင်သော မြေဧရိယာ(၀ ဒသမ ၀၅၅၁)ဧက၊ (ပေ ၆၀ × ပေ ၄၀)အကျယ်အဝန်းရှိ ဦးပွေး အမည်ပေါက် ဂရန်မြေကွက်၏မြောက်ဘက်ခြမ်း (၄၅ ပေ× ပေ ၄၀)ထဲမှ မြောက်ဘက်အစွန်ဆုံးအခြမ်း(၁၅ ပေ× ပေ၄၀)အကျယ်အဝန်းရှိ မြေကွက်နှင့် ယင်းမြေကွက်၏ပိုင်ဆိုင်ခွင့်၊ အကျိုးခံစားခွင့်အရပ်ရပ်တို့ကို လက်ရှိလွှဲပြောင်းဝယ်ယူထားပြီး လွှဲပြောင်းရောင်းချပိုင်ခွင့်ရှိကြောင်း ပြောဆိုဝန်ခံကတိပြုသူ ဦးမျိုးနိုင်(ဘ)ဦးတင်ရှိန်(၁၄/ပသရ(နိုင်)၀၈၂၄၂၃)ထံမှ ကျွန်ုပ်၏မိတ်ဆွေက အပြီးအပိုင် လွှဲပြောင်းဝယ်ယူရန် သဘောတူညီသဖြင့် ရောင်းကြေးငွေ၏တစ်စိတ်တစ်ဒေသကို ပေးချေထားပြီးဖြစ်ပါသည်။

အထက်ပါမြေကွက် အရောင်းအဝယ်နှင့်ပတ်သက်၍ ကန့်ကွက်လိုသူများရှိပါက ခိုင်လုံသည့်စာချုပ်စာတမ်းမူရင်းများဖြင့် ဤကြေညာပါသည့်ရက်မှစ၍ (၇)ရက်အတွင်း ကျွန်ုပ်ထံသို့ လာရောက်ကန့်ကွက်နိုင်ပါသည်။ သတ်မှတ်ရက်အတွင်း ကန့်ကွက်မှုမရှိပါက အရောင်းအဝယ်ကို ပြီးစီးသည်အထိ ဆက်လက်ဆောင်ရွက်သွားမည်ဖြစ်ကြောင်း အများသိစေရန် ကြေညာအပ်ပါသည်။

ဝယ်ယူသူ၏ လွှဲအပ်ချက်အရ–
ဒေါ်သူဇာဝင်း LL.B တရားလွှတ်တော်ရှေ့နေ
၅၄လမ်း၊ ၁၂၅လမ်းနှင့် ၁၂၆လမ်းကြား၊ (စ)ရပ်ကွက်၊ ပြည်ကြီးတံခွန်မြို့နယ်၊ မန္တလေးမြို့။
ဖုန်း ➤ ၀၉–၂၅၉၀၄၅၄၈၀

အများသိစေရန် ကြေညာခြင်း

မန္တလေး၊ ပြည်ကြီးတံခွန်မြို့နယ်၊ (စ)ရပ်ကွက်၊ အကွက်အမှတ်(တတ-၄၂)၊ ဦးပိုင်နံပါတ်(၁၂)ဟုခေါ်တွင်သော မြေဧရိယာ(၀ ဒသမ ၀၅၅၁)ဧက၊ (ပေ ၆၀ × ပေ ၄၀)အကျယ်အဝန်းရှိ ဒေါ်သန်းရွှေ အမည်ဖြင့် မြေနေရာချထားပေးခြင်းခံခဲ့ရသည့် မြေကွက်၏မြောက်ဘက်ခြမ်း(ပေ ၃၀ × ပေ ၄၀)အကျယ်အဝန်းရှိ မြေကွက်နှင့် ယင်းမြေကွက်၏ပိုင်ဆိုင်ခွင့်၊ အကျိုးခံစားခွင့်အရပ်ရပ်တို့ကို လက်ရှိလက်ရောက်ဝယ်ယူပိုင်ဆိုင်ထားပြီး လွှဲပြောင်းရောင်းချပိုင်ခွင့်ရှိကြောင်း ပြောဆိုဝန်ခံကတိပြုသူ ဒေါ်ခင်လှသန်း(ဘ)ဦးကျော်ရန်(၅/ကသန(နိုင်)၀၄၃၁၉၄)ထံမှ ကျွန်ုပ်၏မိတ်ဆွေက အပြီးအပိုင် လွှဲပြောင်းဝယ်ယူရန် သဘောတူညီသဖြင့် ရောင်းကြေးငွေ၏တစ်စိတ်တစ်ဒေသကို ပေးချေထားပြီးဖြစ်ပါသည်။

အထက်ပါမြေကွက် အရောင်းအဝယ်နှင့်ပတ်သက်၍ ကန့်ကွက်လိုသူများရှိပါက ခိုင်လုံသည့်စာချုပ်စာတမ်းမူရင်းများဖြင့် ဤကြေညာပါသည့်ရက်မှစ၍ (၇)ရက်အတွင်း ကျွန်ုပ်ထံသို့ လာရောက်ကန့်ကွက်နိုင်ပါသည်။ သတ်မှတ်ရက်အတွင်း ကန့်ကွက်မှုမရှိပါက အရောင်းအဝယ်ကို ပြီးစီးသည်အထိ ဆက်လက်ဆောင်ရွက်သွားမည်ဖြစ်ကြောင်း အများသိစေရန် ကြေညာအပ်ပါသည်။

ဝယ်ယူသူ၏ လွှဲအပ်ချက်အရ–
ဒေါ်သူဇာဝင်း LL.B တရားလွှတ်တော်ရှေ့နေ
၅၄လမ်း၊ ၁၂၅လမ်းနှင့် ၁၂၆လမ်းကြား၊ (စ)ရပ်ကွက်၊ ပြည်ကြီးတံခွန်မြို့နယ်၊ မန္တလေးမြို့။
ဖုန်း ➤ ၀၉–၂၅၉၀၄၅၄၈၀

အများသိစေရန် ကြေညာခြင်း

မန္တလေး၊ ပြည်ကြီးတံခွန်မြို့နယ်၊ (ဓ)ရပ်ကွက်၊ အကွက်အမှတ်(နန-၃၂)၊ ဦးပိုင်နံပါတ်(၃၃)ဟုခေါ်တွင်သော မြေဧရိယာ(၀ ဒသမ ၀၅၅၁)ဧက၊ (ပေ ၆၀ × ပေ ၄၀)အကျယ်အဝန်းရှိ ဒေါ်စီလိုချန်နီ အမည်ဖြင့် မြေနေရာချထားပေးခြင်းခံခဲ့ရသည့် မြေကွက်၏မြောက်ဘက်ခြမ်း(ပေ ၃၀ × ပေ ၄၀)အကျယ်အဝန်းရှိ မြေကွက်နှင့် ယင်းမြေကွက်၏ပိုင်ဆိုင်ခွင့်၊ အကျိုးခံစားခွင့်အရပ်ရပ်တို့ကို လက်ရှိလက်ရောက်ဝယ်ယူပိုင်ဆိုင်ထားပြီး လွှဲပြောင်းရောင်းချပိုင်ခွင့်ရှိကြောင်း ပြောဆိုဝန်ခံကတိပြုသူ ဦးမြင့်စန်း(ဘ)ဦးဖိုးပြောင်း(၉/ပကခ(နိုင်)၀၀၅၂၅၇)ထံမှ ကျွန်ုပ်၏မိတ်ဆွေက အပြီးအပိုင် လွှဲပြောင်းဝယ်ယူရန် သဘောတူညီသဖြင့် ရောင်းကြေးငွေ၏တစ်စိတ်တစ်ဒေသကို ပေးချေထားပြီးဖြစ်ပါသည်။

အထက်ပါမြေကွက် အရောင်းအဝယ်နှင့်ပတ်သက်၍ ကန့်ကွက်လိုသူများရှိပါက ခိုင်လုံသည့်စာချုပ်စာတမ်းမူရင်းများဖြင့် ဤကြေညာပါသည့်ရက်မှစ၍ (၇)ရက်အတွင်း ကျွန်ုပ်ထံသို့ လာရောက်ကန့်ကွက်နိုင်ပါသည်။ သတ်မှတ်ရက်အတွင်း ကန့်ကွက်မှုမရှိပါက အရောင်းအဝယ်ကို ပြီးစီးသည်အထိ ဆက်လက်ဆောင်ရွက်သွားမည်ဖြစ်ကြောင်း အများသိစေရန် ကြေညာအပ်ပါသည်။

ဝယ်ယူသူ၏ လွှဲအပ်ချက်အရ–
ဒေါ်သူဇာဝင်း LL.B တရားလွှတ်တော်ရှေ့နေ
၅၄လမ်း၊ ၁၂၅လမ်းနှင့် ၁၂၆လမ်းကြား၊ (စ)ရပ်ကွက်၊ ပြည်ကြီးတံခွန်မြို့နယ်၊ မန္တလေးမြို့။
ဖုန်း ➤ ၀၉–၂၅၉၀၄၅၄၈၀

အများသိစေရန် ကြေညာခြင်း

မန္တလေး၊ ပြည်ကြီးတံခွန်မြို့နယ်၊ သင်ပန်းကုန်းရပ်ကွက်၊ အကွက်အမှတ်(ညည-၂၁)၊ ဦးပိုင်နံပါတ် (၂၇-ခ)ဟုခေါ်တွင်သော မြေဧရိယာ(၀ ဒသမ ၀၃၁)ဧက၊ (၄၅ ပေ × ပေ ၃၀)အကျယ်အဝန်းရှိ ဦးကျော်ဆွေ အမည်ဖြင့် မြေနေရာချထားပေးခြင်းခံခဲ့ရသည့် မြေကွက်၏အနောက်ဘက်အခြမ်း(၂၂ ပေ ၆ လက်မ× ပေ ၄၀)အကျယ်အဝန်းရှိ မြေကွက်နှင့် ယင်းမြေကွက်၏ပိုင်ဆိုင်ခွင့်၊ အကျိုးခံစားခွင့်အရပ်ရပ်တို့ကို လက်ရှိလက်ရောက်ဝယ်ယူပိုင်ဆိုင်ထားပြီး လွှဲပြောင်းရောင်းချပိုင်ခွင့်ရှိကြောင်း ပြောဆိုဝန်ခံကတိပြုသူ ဦးစိုးလွင်(ဘ)ဦးဟန်ကြည်(၉/မရတ(နိုင်)၀၇၃၈၃၂)တို့ထံမှ ကျွန်ုပ်၏မိတ်ဆွေက အပြီးအပိုင် လွှဲပြောင်းဝယ်ယူရန် သဘောတူညီသဖြင့် ရောင်းကြေးငွေ၏တစ်စိတ်တစ်ဒေသကို ပေးချေထားပြီးဖြစ်ပါသည်။

အထက်ပါမြေကွက် အရောင်းအဝယ်နှင့်ပတ်သက်၍ ကန့်ကွက်လိုသူများရှိပါက ခိုင်လုံသည့်စာချုပ်စာတမ်းမူရင်းများဖြင့် ဤကြေညာပါသည့်ရက်မှစ၍ (၇)ရက်အတွင်း ကျွန်ုပ်ထံသို့ လာရောက်ကန့်ကွက်နိုင်ပါသည်။ သတ်မှတ်ရက်အတွင်း ကန့်ကွက်မှုမရှိပါက အရောင်းအဝယ်ကို ပြီးစီးသည်အထိ ဆက်လက်ဆောင်ရွက်သွားမည်ဖြစ်ကြောင်း အများသိစေရန် ကြေညာအပ်ပါသည်။

ဝယ်ယူသူ၏ လွှဲအပ်ချက်အရ–
ဒေါ်သူဇာဝင်း LL.B တရားလွှတ်တော်ရှေ့နေ
၅၄လမ်း၊ ၁၂၅လမ်းနှင့် ၁၂၆လမ်းကြား၊ (စ)ရပ်ကွက်၊ ပြည်ကြီးတံခွန်မြို့နယ်၊ မန္တလေးမြို့။
ဖုန်း ➤ ၀၉–၂၅၉၀၄၅၄၈၀

ကြော်ငြာချက်

မန္တလေးမြို့တော်စည်ပင်သာယာရေးကော်မတီ၊ ဈေးနှင့်သားသတ်ဌာန လက်အောက်ရှိ စက်မှု-၂ ဈေးအတည်ဆိုင်ခန်း(A)ရုံ၊ ဆိုင်အမှတ်(၅၊ ၁၂)၊ ဒေါ်နီနီရွှေ မှတ်ပုံတင်အမှတ်(၈/ပဖန(နိုင်) ၀၀၅၃၈၉)မှ ဆိုင်ခန်းမှတ်ပုံတင်စာအုပ်ထုတ်ယူရန် ဈေးနှင့်သားသတ်ဌာနသို့ လျှောက်ထားလာပါသဖြင့် ကန့်ကွက်လိုပါက ခိုင်လုံသော အထောက်အထားများနှင့်အတူ (၁၄)ရက်အတွင်း ဈေးနှင့်သားသတ်ဌာနသို့ လာရောက်ကန့်ကွက်နိုင်ပါကြောင်းနှင့် သတ်မှတ်ရက်ထက် ကျော်လွန်ပါက ဆိုင်ခန်းမှတ်ပုံတင်စာအုပ်ထုတ်ပေးခြင်းကို ဆက်လက်ဆောင်ရွက်သွားမည်ဖြစ်ပါကြောင်း အသိပေးကြေညာအပ်ပါသည်။

ဌာနမှူး၊ ဈေးနှင့်သားသတ်ဌာန၊ မန္တလေးမြို့တော်စည်ပင်သာယာရေးကော်မတီ။

အများသိစေရန် ကြေညာခြင်း

မန္တလေး၊ ပြည်ကြီးတံခွန်မြို့နယ်၊ သင်ပန်းကုန်းရပ်ကွက်၊ အကွက်အမှတ်(ညည-၅၆)၊ ဦးပိုင်နံပါတ်(၁၃)ဟု ခေါ်တွင်သော မြေဧရိယာ(၀ ဒသမ ၀၅၅၁)ဧက၊ ပေ(၆၀× ၄၀)အကျယ်အဝန်းရှိ ဦးအေးမူ အမည်ပေါက် ဂရန်မြေကွက်၏မြောက်ဘက်ခြမ်းပေ(၃၀× ၄၀)အကျယ်အဝန်းရှိ မြေကွက်နှင့် ယင်းမြေကွက်၏ပိုင်ဆိုင်ခွင့်၊ အကျိုးခံစားခွင့်အရပ်ရပ်တို့ကို လက်ရှိလက်ရောက်ပိုင်ဆိုင်ထားပြီး လွှဲပြောင်းရောင်းချပိုင်ခွင့်ရှိကြောင်း ပြောဆိုဝန်ခံကတိပြုသူများဖြစ်ကြသည့် ဦးထွန်းရ(ဘ)ဦးလူကျော်(၅/ခတန(နိုင်)၀၁၀၁၀၀)နှင့် ဦးတင့်ထွန်း(ဘ)ဦးထွန်းရ(၅/ခတန(နိုင်)၀၀၀၀၆၂)တို့ထံမှ ကျွန်ုပ်တို့၏မိတ်ဆွေက အပြီးအပိုင် လွှဲပြောင်းဝယ်ယူရန် သဘောတူညီသဖြင့် ရောင်းကြေးငွေ၏တစ်စိတ်တစ်ဒေသကို ပေးချေထားပြီးဖြစ်ပါသည်။

အထက်ပါမြေကွက် အရောင်းအဝယ်နှင့်ပတ်သက်၍ ကန့်ကွက်လိုသူများရှိပါက ခိုင်လုံသည့်စာချုပ်စာတမ်းမူရင်းများဖြင့် ဤကြေညာပါသည့်ရက်မှစ၍ (၇)ရက်အတွင်း ကျွန်ုပ်တို့ထံသို့ လာရောက်ကန့်ကွက်နိုင်ပါသည်။ သတ်မှတ်ရက်အတွင်း ကန့်ကွက်မှုမရှိပါက အရောင်းအဝယ်ကို ပြီးစီးသည်အထိ ဆက်လက်ဆောင်ရွက်သွားမည်ဖြစ်ကြောင်း အများသိစေရန် ကြေညာအပ်ပါသည်။

ဝယ်ယူသူ၏ လွှဲအပ်ချက်အရ–
ဦးတင်အောင်မိုး LL.B, LL.M တရားလွှတ်တော်ရှေ့နေ
ဒေါ်အိအိမွန် LL.B, LL.M တရားလွှတ်တော်ရှေ့နေ
ဒေါ်ယုသစင်အောင် LL.M တရားလွှတ်တော်ရှေ့နေ
ဦးကြည်ယံ LL.M အထက်တန်းရှေ့နေ
ဦးစည်သူအောင် LL.B အထက်တန်းရှေ့နေ
ဒေါ်သဲမိုမိုထွန်း LL.B အထက်တန်းရှေ့နေ
အမှတ်(D-၁၅၇)၊ ၆၇လမ်း။ ၁၀၄လမ်းနှင့် ၁၀၅လမ်းကြား။ မြို့သစ်(၁)ရပ်ကွက်၊ ချမ်းမြသာစည်မြို့နယ်၊ မန္တလေးမြို့။
ဖုန်း ➤ ၀၉-၂၀၃၂၅၆၄၊ ၀၉-၉၇၇၄၄၇၉၄၄၊ ၀၉-၄၀၂၅၉၉၅၀၂၁

အများသိစေရန် ကြေညာခြင်း

မန္တလေး၊ ချမ်းမြသာစည်မြို့နယ်၊ အောင်ပင်လယ်ရပ်ကွက်၊ အကွက်အမှတ်(ဆဆ-၅)၊ ဦးပိုင်နံပါတ်(၁၁၂)ဟုခေါ်တွင်သော မြေဧရိယာ(၀ ဒသမ ၀၂၇၅)ဧကအကျယ်အဝန်းရှိ ဦးအုန်းကျော် အမည်ပေါက် ဂရန်မြေကွက်နှင့် ယင်းမြေကွက်၏ပိုင်ဆိုင်ခွင့်၊ အကျိုးခံစားခွင့်အရပ်ရပ်တို့ကို လက်ရှိလက်ရောက်ဝယ်ယူပိုင်ဆိုင်ထားပြီး လွှဲပြောင်းရောင်းချပိုင်ခွင့်ရှိကြောင်း ပြောဆိုဝန်ခံကတိပြုသူ ဒေါ်ဒေဇီမာယာ(ဘ)ဦးဘင်းဘာဒူး(၉/မကန(နိုင်)၁၀၉၅၃၆)ထံမှ ကျွန်ုပ်တို့၏မိတ်ဆွေက အပြီးအပိုင် လွှဲပြောင်းဝယ်ယူရန် သဘောတူညီသဖြင့် ရောင်းကြေးငွေ၏တစ်စိတ်တစ်ဒေသကို ပေးချေထားပြီးဖြစ်ပါသည်။

အထက်ပါမြေကွက် အရောင်းအဝယ်နှင့်ပတ်သက်၍ ကန့်ကွက်လိုသူများရှိပါက ခိုင်လုံသည့်စာချုပ်စာတမ်းမူရင်းများဖြင့် ဤကြေညာပါသည့်ရက်မှစ၍ (၇)ရက်အတွင်း ကျွန်ုပ်တို့ထံသို့ လာရောက်ကန့်ကွက်နိုင်ပါသည်။သတ်မှတ်ရက်အတွင်း ကန့်ကွက်မှုမရှိပါက အရောင်းအဝယ်ကို ပြီးစီးသည်အထိ ဆက်လက်ဆောင်ရွက်သွားမည်ဖြစ်ကြောင်း အများသိစေရန် ကြေညာအပ်ပါသည်။

ဝယ်ယူသူ၏ လွှဲအပ်ချက်အရ–
ဦးတင်အောင်မိုး LL.B, LL.M တရားလွှတ်တော်ရှေ့နေ
ဒေါ်အိအိမွန် LL.B, LL.M တရားလွှတ်တော်ရှေ့နေ
ဒေါ်ယုသစင်အောင် LL.M တရားလွှတ်တော်ရှေ့နေ
ဒေါ်အေးနန္ဒာထွန်း LL.B တရားလွှတ်တော်ရှေ့နေ
ဒေါ်မာလာစိုး LL.B အထက်တန်းရှေ့နေ
ဒေါ်ဖူးသန့်မွန် LL.B အထက်တန်းရှေ့နေ
အမှတ်(D-၁၅၇)၊ ၆၇လမ်း။ ၁၀၄လမ်းနှင့် ၁၀၅လမ်းကြား။ မြို့သစ်(၁)ရပ်ကွက်၊ ချမ်းမြသာစည်မြို့နယ်၊ မန္တလေးမြို့။
ဖုန်း ➤ ၀၉-၂၀၃၂၅၆၄၊ ၀၉-၉၇၇၄၄၇၉၄၄၊ ၀၉-၄၀၂၅၉၉၅၀၂၁၊ ၀၉-၄၄၄၀၀၆၅၄၆

အများသိစေရန် ကြေညာခြင်း

မန္တလေး၊ ပြည်ကြီးတံခွန်မြို့နယ်၊ (ဃ)ရပ်ကွက်၊ အကွက်အမှတ်(ဘ-၁)၊ ဦးပိုင်နံပါတ်(၇၆-က)ဟု ခေါ်တွင်သော ဧရိယာ(၀ ဒသမ ၀၁၅၄)ဧကအကျယ်အဝန်းရှိ ဦးမြတ်ထွန်း(ခ)ဦးမြထွန်း အမည်ဖြင့် မြေနေရာချထားပေးခြင်းခံခဲ့ရသည့် မြေကွက်နှင့် ယင်းမြေကွက်၏ပိုင်ဆိုင်ခွင့်၊ အကျိုးခံစားခွင့်အရပ်ရပ်တို့ကို လက်ရှိလက်ရောက်ဝယ်ယူပိုင်ဆိုင်ထားပြီး လွှဲပြောင်းရောင်းချပိုင်ခွင့်ရှိကြောင်း ပြောဆိုဝန်ခံကတိပြုသူ ဦးအောင်မိုးဝင်း(ဘ)ဦးကျော်ဝင်း(၅/ကလန(နိုင်)၀၄၀၁၉၁)ထံမှ ကျွန်ုပ်တို့၏မိတ်ဆွေက အပြီးအပိုင် လွှဲပြောင်းဝယ်ယူရန် သဘောတူညီသဖြင့် ရောင်းကြေးငွေ၏တစ်စိတ်တစ်ဒေသကို ပေးချေထားပြီးဖြစ်ပါသည်။

အထက်ပါမြေကွက် အရောင်းအဝယ်နှင့်ပတ်သက်၍ ကန့်ကွက်လိုသူများရှိပါက ခိုင်လုံသည့်စာချုပ်စာတမ်းမူရင်းများဖြင့် ဤကြေညာပါသည့်ရက်မှစ၍ (၇)ရက်အတွင်း ကျွန်ုပ်တို့ထံသို့ လာရောက်ကန့်ကွက်နိုင်ပါသည်။ သတ်မှတ်ရက်အတွင်း ကန့်ကွက်မှုမရှိပါက အရောင်းအဝယ်ကို ပြီးစီးသည်အထိ ဆက်လက်ဆောင်ရွက်သွားမည်ဖြစ်ကြောင်း အများသိစေရန် ကြေညာအပ်ပါသည်။

ဝယ်ယူသူ၏ လွှဲအပ်ချက်အရ–
ဦးတင်အောင်မိုး LL.B, LL.M တရားလွှတ်တော်ရှေ့နေ
ဒေါ်အိအိမွန် LL.B, LL.M တရားလွှတ်တော်ရှေ့နေ
ဒေါ်ယုသစင်အောင် LL.M တရားလွှတ်တော်ရှေ့နေ
ဦးကြည်ယံ LL.M အထက်တန်းရှေ့နေ
ဦးစည်သူအောင် LL.B အထက်တန်းရှေ့နေ
ဒေါ်သဲမိုမိုထွန်း LL.B အထက်တန်းရှေ့နေ
အမှတ်(D-၁၅၇)၊ ၆၇လမ်း။ ၁၀၄လမ်းနှင့် ၁၀၅လမ်းကြား။ မြို့သစ်(၁)ရပ်ကွက်၊ ချမ်းမြသာစည်မြို့နယ်၊ မန္တလေးမြို့။
ဖုန်း ➤ ၀၉-၂၀၃၂၅၆၄၊ ၀၉-၉၇၇၄၄၇၉၄၄၊ ၀၉-၄၀၂၅၉၉၅၀၂၁

အများသိစေရန် ကြေညာခြင်း

မန္တလေး၊ ချမ်းမြသာစည်မြို့နယ်၊ ကံသာယာရပ်ကွက်၊ အကွက်အမှတ်(ဖ-၇)၊ ဦးပိုင်နံပါတ်(၁၈၇)ဟုခေါ်တွင်သော မြေဧရိယာ(၀ ဒသမ ၀၃၁)ဧက၊ (ပေ ၃၀ × ၄၅ ပေ)အကျယ်အဝန်းရှိ ဒေါ်နှင်းဆီ အမည်ပေါက် ဂရန်မြေကွက်၏တောင်ဘက်ခြမ်း(၁၅ ပေ × ၄၅ ပေ)အကျယ်အဝန်းရှိ မြေကွက်နှင့် ယင်းမြေကွက်၏ပိုင်ဆိုင်ခွင့်၊ အကျိုးခံစားခွင့်အရပ်ရပ်တို့ကို လက်ရှိလက်ရောက်ဝယ်ယူပိုင်ဆိုင်ထားပြီး လွှဲပြောင်းရောင်းချပိုင်ခွင့်ရှိကြောင်း ပြောဆိုဝန်ခံကတိပြုသူ ဒေါ်စိန်ခင်(ဘ)ဦးငြိမ်းမောင်(၅/ဝသန(နိုင်)၀၄၃၁၅၀)(၄င်း၏ကိုယ်စား ဒေါ်ခင်မာဦး(ဘ)ဦးပေါ်တင်(၅/ပလဘ(နိုင်)၀၀၃၄၆၂)ထံမှ ကျွန်ုပ်တို့၏မိတ်ဆွေက အပြီးအပိုင် လွှဲပြောင်းဝယ်ယူရန် သဘောတူညီသဖြင့် ရောင်းကြေးငွေ၏တစ်စိတ်တစ်ဒေသကို ပေးချေထားပြီးဖြစ်ပါသည်။

အထက်ပါမြေကွက် အရောင်းအဝယ်နှင့်ပတ်သက်၍ ကန့်ကွက်လိုသူများရှိပါက ခိုင်လုံသည့်စာချုပ်စာတမ်းမူရင်းများဖြင့် ဤကြေညာပါသည့်ရက်မှစ၍ (၇)ရက်အတွင်း ကျွန်ုပ်တို့ထံသို့ လာရောက်ကန့်ကွက်နိုင်ပါသည်။သတ်မှတ်ရက်အတွင်း ကန့်ကွက်မှုမရှိပါက အရောင်းအဝယ်ကို ပြီးစီးသည်အထိ ဆက်လက်ဆောင်ရွက်သွားမည်ဖြစ်ကြောင်း အများသိစေရန် ကြေညာအပ်ပါသည်။

ဝယ်ယူသူ၏ လွှဲအပ်ချက်အရ–
ဦးတင်အောင်မိုး LL.B, LL.M တရားလွှတ်တော်ရှေ့နေ
ဒေါ်အိအိမွန် LL.B, LL.M တရားလွှတ်တော်ရှေ့နေ
ဒေါ်ယုသစင်အောင် LL.M တရားလွှတ်တော်ရှေ့နေ
ဒေါ်အေးနန္ဒာထွန်း LL.B တရားလွှတ်တော်ရှေ့နေ
ဒေါ်မာလာစိုး LL.B အထက်တန်းရှေ့နေ
ဒေါ်ဖူးသန့်မွန် LL.B အထက်တန်းရှေ့နေ
အမှတ်(D-၁၅၇)၊ ၆၇လမ်း။ ၁၀၄လမ်းနှင့် ၁၀၅လမ်းကြား။ မြို့သစ်(၁)ရပ်ကွက်၊ ချမ်းမြသာစည်မြို့နယ်၊ မန္တလေးမြို့။
ဖုန်း ➤ ၀၉-၂၀၃၂၅၆၄၊ ၀၉-၉၇၇၄၄၇၉၄၄၊ ၀၉-၄၀၂၅၉၉၅၀၂၁၊ ၀၉-၄၄၄၀၀၆၅၄၆

ကြော်ငြာစာ

မန္တလေး၊ ချမ်းမြသာစည်မြို့နယ်၊ အောင်ပင်လယ်ရပ်ကွက်၊ အကွက်အမှတ်(ဆဆ-၁၁)၊ ဦးပိုင်အမှတ်(၈၂)၊ ၄၈လမ်းနှင့် ၄၉လမ်းကြား၊ ၁၀၇လမ်းရှိ ဂရန်မြေကွက်အမည်ပေါက်သူ တပ်ကြပ်ကြီး မောင်ညို(၉/အမရ(နိုင်)၀၀၃၇၂၆)၊ အက်စ်အယ်အိုင်-၀၅၂၄၆၃၏ အထူးကိုယ်စားလှယ်လွှဲစာအမှတ်(၄၄၇၀/၂၀၁၃)ဖြင့် လွှဲအပ်ခြင်းခံရသူ ဦးမင်းမင်းလတ်(ခ)ဦးလီချီချိုင်း(၉/မနမ(နိုင်)၀၀၀၈၆၃)က ဂရန်စာချုပ်တင်ပြ၍ မှတ်ပုံတင်အရောင်းအဝယ်စာချုပ် ချုပ်ဆိုရန်အတွက် မြေပုံ၊ မြေရာဇဝင်ရေးကူးခွင့်ပြုပါရန် လျှောက်ထားလာပါသည်။ ကန့်ကွက်လိုပါက ခိုင်လုံသော အထောက်အထားများ၊ မှတ်ပုံတင်စာချုပ်စာတမ်းများ၊ တရားရုံးဒီကရီများဖြင့် (၁၄)ရက်အတွင်း ကန့်ကွက်နိုင်ပါသည်။

ဌာနမှူး၊ မြို့ပြစီမံကိန်းနှင့်မြေစီမံခန့်ခွဲမှုဌာန၊ မန္တလေးမြို့တော်စည်ပင်သာယာရေးကော်မတီ။

ဖခင်အမည်မှန်

မန္တလေး၊ ချမ်းမြသာစည်မြို့နယ်၊ PEC (ပီအီးစီ)ကိုယ်ပိုင်အထက်တန်းကျောင်း Grade-12 မှ မအိရတီမျိုးထက်နှင့် Grade-7 မှ မောင်စစ်ဟိန်းခန့်၏ ဖခင်အမည်မှန်မှာ နိုင်ငံသားစိစစ်ရေးကတ်၊ အိမ်ထောင်စုလူဦးရေစာရင်းအရ ဦးဘိုယု ဖြစ်ပါကြောင်း။

ဦးဘိုယု(၅/အရတ(နိုင်)၀၇၁၇၀၂)